новосибирский район
Территория развития
Информационно-аналитическое издание. Новосибирская область. Новосибирский район
Специальный выпуск № 162А 11 сентября 2023

СОВЕТ ДЕПУТАТОВ НОВОСИБИРСКОГО РАЙОНА НОВОСИБИРСКОЙ ОБЛАСТИ
четвертого созыва
РЕШЕНИЕ
(двадцать пятая сессия)

от «07» сентября 2023 г. г. Новосибирск № 1

Об исполнении бюджета Новосибирского района Новосибирской области за первое полугодие 2023 года

В соответствии с Бюджетным кодексом Российской Федерации, Федеральным законом от 16.10.2003 года № 131 - ФЗ «Об общих принципах организации местного самоуправления в Российской Федерации», ст.31 Об утверждении Положения о бюджетном процессе в Новосибирском районе Новосибирской области, утвержденного решением Совета депутатов Новосибирского района Новосибирской области от 11.11.2021 года № 2, п.2 ст.18 Устава Новосибирского района Новосибирской области, утвержденного решением Совета депутатов Новосибирского района Новосибирской области от 26.04.2012 года № 1, заслушав и обсудив отчет об исполнении бюджета Новосибирского района Новосибирской области за первое полугодие 2023 года Совет депутатов Новосибирского района Новосибирской области

РЕШИЛ:

1. Утвердить отчет об исполнении бюджета Новосибирского района Новосибирской области за первое полугодие 2023 года:
- по доходам в сумме 3 262 785,7 тыс. рублей;
- по расходам в сумме 3 079 151,7 тыс. рублей;
- с превышением доходов над расходами (профицит районного бюджета) в сумме 183 634,1 тыс. рублей.

2. Опубликовать настоящее решение в газете «Новосибирский район – территория развития» и разместить на официальном сайте Совета депутатов Новосибирского района Новосибирской области в сети «Интернет».

3. Настоящее решение вступает в силу со дня его опубликования.

Председатель Совета депутатов С.А. Зубков

Глава Новосибирского района А.Г. Михайлов

Приложение 2

Исполнение бюджетных ассигнований по дотации на выравнивание бюджетной обеспеченности городских и сельских поселений за 1 полугодие 2023 года

тыс.рублей

Наименованин поселения	Уточненная сводная бюджетная роспись на 2023 год	Кассовое исполнение за 1 полугодие 2023 года	% исполнения к уточненной сводной бюджетной росписи
Барышевский сельсовет	9 524,9	5 197,3	54,57%
Березовский сельсовет	18 191,4	9 925,8	54,56%
Боровской сельсовет	20 991,8	10 997,5	52,39%
Криводановский сельсовет	25 477,5	13 901,5	54,56%
Кубовинский сельсовет	4 033,4	2 200,6	54,56%
Морской сельсовет	7 294,3	3 980,1	54,56%
Новолуговской сельсовет	2 268,3	1 237,6	54,56%
Плотниковский сельсовет	13 243,6	7 226,2	54,56%
Раздольненский сельсовет	17 098,1	9 329,3	54,56%
Станционный сельсовет	8 158,8	4 451,7	54,56%
Ярковский сельсовет	10 106,0	5 514,2	54,56%
Итого:	136 388,1	73 961,8	54,23%

Приложение 3

Исполнение бюджетных ассигнований по разделам, подразделам, целевым статьям (муниципальным программам и не программным направлениям деятельности) группам и подгруппам видов расходов за 1 полугодие 2023 года

тыс.рублей

ОБЩЕГОСУДАРСТВЕННЫЕ ВОПРОСЫ	01				246 750,6	90 974,6	37,60%
Функционирование высшего должностного лица субъекта Российской Федерации и муниципального образования	01	02			3 306,0	1 545,6	46,75%
Непрограммные направления бюджета Новосибирского района	01	02	99.0.00.00000		3 306,0	1 545,6	46,75%
Содержание Главы Новосибирского района	01	02	99.0.00.00111		3 306,0	1 545,6	46,75%
Расходы на выплаты персоналу в целях обеспечения выполнения функций государственными (муниципальными) органами, казенными учреждениями, органами управления государственными внебюджетными фондами	01	02	99.0.00.00111	100	3 306,0	1 545,6	46,75%
Расходы на выплаты персоналу государственных (муниципальных) органов	01	02	99.0.00.00111	120	3 306,0	1 545,6	46,75%
Функционирование законодательных (представительных) органов государственной власти и представительных органов муниципальных образований	01	03			9 508,1	2 668,3	28,06%
Непрограммные направления бюджета Новосибирского района	01	03	99.0.00.00000		9 508,1	2 668,3	28,06%
Обеспечение деятельности Совета депутатов Новосибирского района	01	03	99.0.00.00311		6 715,3	2 668,3	39,74%
Расходы на выплаты персоналу в целях обеспечения выполнения функций государственными (муниципальными) органами, казенными учреждениями, органами управления государственными внебюджетными фондами	01	03	99.0.00.00311	100	5 173,3	2 276,9	44,01%
Расходы на выплаты персоналу государственных (муниципальных) органов	01	03	99.0.00.00311	120	5 173,3	2 276,9	44,01%
Закупка товаров, работ и услуг для обеспечения государственных (муниципальных) нужд	01	03	99.0.00.00311	200	1 537,0	389,1	25,32%
Иные закупки товаров, работ и услуг для обеспечения государственных (муниципальных) нужд	01	03	99.0.00.00311	240	1 537,0	389,1	25,32%
Иные бюджетные ассигнования	01	03	99.0.00.00311	800	5,0	2,3	46,00%
Уплата налогов, сборов и иных платежей	01	03	99.0.00.00311	850	5,0	2,3	46,00%
Обеспечение исполнения обращений к депутатам Совета депутатов Новосибирского района Новосибирской области	01	03	99.0.00.00319		2 300,0	0,0	0,00%
Закупка товаров, работ и услуг для обеспечения государственных (муниципальных) нужд	01	03	99.0.00.00319	200	2 300,0	0,0	0,00%
Иные закупки товаров, работ и услуг для обеспечения государственных (муниципальных) нужд	01	03	99.0.00.00319	240	2 300,0	0,0	0,00%
Содержание депутатов Совета депутатов Новосибирского района, осуществляющих свои полномочия на постоянной основе	01	03	99.0.00.04110		492,8	0,0	0,00%
Расходы на выплаты персоналу в целях обеспечения выполнения функций государственными (муниципальными) органами, казенными учреждениями, органами управления государственными внебюджетными фондами	01	03	99.0.00.04110	100	492,8	0,0	0,00%
Расходы на выплаты персоналу государственных (муниципальных) органов	01	03	99.0.00.04110	120	492,8	0,0	0,00%
Функционирование Правительства Российской Федерации, высших исполнительных органов государственной власти субъектов Российской Федерации, местных администраций	01	04			138 851,1	51 707,9	38,58%
Непрограммные направления бюджета Новосибирского района	01	04	99.0.00.00000		138 851,1	51 707,9	38,58%
Обеспечение деятельности администрации Новосибирского района	01	04	99.0.00.00611		119 094,7	43 455,5	38,03%
Расходы на выплаты персоналу в целях обеспечения выполнения функций государственными (муниципальными) органами, казенными учреждениями, органами управления государственными внебюджетными фондами	01	04	99.0.00.00611	100	94 356,3	37 997,9	40,27%
Расходы на выплаты персоналу государственных (муниципальных) органов	01	04	99.0.00.00611	120	94 356,3	37 997,9	40,27%
Закупка товаров, работ и услуг для обеспечения государственных (муниципальных) нужд	01	04	99.0.00.00611	200	23 412,3	5 284,6	28,41%
Иные закупки товаров, работ и услуг для обеспечения государственных (муниципальных) нужд	01	04	99.0.00.00611	240	23 412,3	5 284,6	28,41%
Иные бюджетные ассигнования	01	04	99.0.00.00611	800	1 326,1	173,0	13,05%
Уплата налогов, сборов и иных платежей	01	04	99.0.00.00611	850	1 326,1	173,0	13,05%
Образование и организация деятельности комиссий по делам несовершеннолетних и защите их прав	01	04	99.0.00.70159		2 969,4	910,3	30,66%
Расходы на выплаты персоналу в целях обеспечения выполнения функций государственными (муниципальными) органами, казенными учреждениями, органами управления государственными внебюджетными фондами	01	04	99.0.00.70159	100	2 231,0	856,0	38,37%
Расходы на выплаты персоналу государственных (муниципальных) органов	01	04	99.0.00.70159	120	2 231,0	856,0	38,37%
Закупка товаров, работ и услуг для обеспечения государственных (муниципальных) нужд	01	04	99.0.00.70159	200	738,4	54,3	7,35%
Иные закупки товаров, работ и услуг для обеспечения государственных (муниципальных) нужд	01	04	99.0.00.70159	240	738,4	54,3	7,35%
Обеспечение социального обслуживания отдельных категорий граждан	01	04	99.0.00.70180		2 954,3	1 282,5	43,41%

Наименование	РЗ	ПР	КЦСР	КВР	Уточненная сводная бюджетная роспись на 2023 год	Кассовое исполнение за 1 полугодие 2023 года	% исполнения к уточненной сводной бюджетной росписи
1	2	3	4	5	6	7	8
Расходы на выплаты персоналу в целях обеспечения выполнения функций государственными (муниципальными) органами, казенными учреждениями, органами управления государственными внебюджетными фондами	01	04	99.0.00.70180	100	2 416,1	1 069,3	44,26%
Расходы на выплаты персоналу государственных (муниципальных) органов	01	04	99.0.00.70180	120	2 416,1	1 069,3	44,26%
Закупка товаров, работ и услуг для обеспечения государственных (муниципальных) нужд	01	04	99.0.00.70180	200	538,2	213,1	39,60%
Иные закупки товаров, работ и услуг для обеспечения государственных (муниципальных) нужд	01	04	99.0.00.70180	240	538,2	213,1	39,60%
Осуществление отдельных государственных полномочий Новосибирской области по решению вопросов в сфере административных правонарушений	01	04	99.0.00.70190		7,4	0,0	0,00%
Расходы на выплаты персоналу в целях обеспечения выполнения функций государственными (муниципальными) органами, казенными учреждениями, органами управления государственными внебюджетными фондами	01	04	99.0.00.70190	100	4,2	0,0	0,00%
Расходы на выплаты персоналу государственных (муниципальных) органов	01	04	99.0.00.70190	120	4,2	0,0	0,00%
Закупка товаров, работ и услуг для обеспечения государственных (муниципальных) нужд	01	04	99.0.00.70190	200	1,4	0,0	0,00%
Иные закупки товаров, работ и услуг для обеспечения государственных (муниципальных) нужд	01	04	99.0.00.70190	240	1,4	0,0	0,00%
Межбюджетные трансферты	01	04	99.0.00.70190	500	1,8	0,0	0,00%
Субвенции	01	04	99.0.00.70190	530	1,8	0,0	0,00%
Осуществление уведомительной регистрации коллективных договоров, территориальных соглашений и территориальных отраслевых (межотраслевых) соглашений	01	04	99.0.00.70210		833,2	423,2	50,79%
Расходы на выплаты персоналу в целях обеспечения выполнения функций государственными (муниципальными) органами, казенными учреждениями, органами управления государственными внебюджетными фондами	01	04	99.0.00.70210	100	690,5	287,7	41,67%
Расходы на выплаты персоналу государственных (муниципальных) органов	01	04	99.0.00.70210	120	690,5	287,7	41,67%
Закупка товаров, работ и услуг для обеспечения государственных (муниципальных) нужд	01	04	99.0.00.70210	200	142,6	135,5	95,02%
Иные закупки товаров, работ и услуг для обеспечения государственных (муниципальных) нужд	01	04	99.0.00.70210	240	142,6	135,5	95,02%
Осуществление отдельных государственных полномочий Новосибирской области по сбору информации от поселений, входящих в муниципальный район, необходимой для ведения регистра муниципальных нормативных правовых актов Новосибирской области	01	04	99.0.00.70230		136,4	48,8	35,78%
Расходы на выплаты персоналу в целях обеспечения выполнения функций государственными (муниципальными) органами, казенными учреждениями, органами управления государственными внебюджетными фондами	01	04	99.0.00.70230	100	117,1	48,8	41,67%
Расходы на выплаты персоналу государственных (муниципальных) органов	01	04	99.0.00.70230	120	117,1	48,8	41,67%
Закупка товаров, работ и услуг для обеспечения государственных (муниципальных) нужд	01	04	99.0.00.70230	200	19,3	0,0	0,00%
Иные закупки товаров, работ и услуг для обеспечения государственных (муниципальных) нужд	01	04	99.0.00.70230	240	19,3	0,0	0,00%
Обеспечение деятельности органов местного самоуправления Новосибирского района в сфере опеки и попечительства	01	04	99.0.01.00000		12 855,6	5 587,6	43,46%
Организация и осуществление деятельности по опеке и попечительству, социальной поддержке детей сирот и детей оставшихся без попечения родителей	01	04	99.0.01.70289		12 855,6	5 587,6	43,46%
Расходы на выплаты персоналу в целях обеспечения выполнения функций государственными (муниципальными) органами, казенными учреждениями, органами управления государственными внебюджетными фондами	01	04	99.0.01.70289	100	9 463,7	4 679,1	49,44%
Расходы на выплаты персоналу государственных (муниципальных) органов	01	04	99.0.01.70289	120	9 463,7	4 679,1	49,44%
Закупка товаров, работ и услуг для обеспечения государственных (муниципальных) нужд	01	04	99.0.01.70289	200	3 391,9	908,5	26,78%
Иные закупки товаров, работ и услуг для обеспечения государственных (муниципальных) нужд	01	04	99.0.01.70289	240	3 391,9	908,5	26,78%
Судебная система	01	05			8,8	0,0	0,00%
Непрограммные направления бюджета Новосибирского района	01	05	99.0.00.00000		8,8	0,0	0,00%
Осуществление полномочий по составлению (изменению) списков кандидатов в присяжные заседатели федеральных судов общей юрисдикции в Российской Федерации	01	05	99.0.00.51200		8,8	0,0	0,00%
Закупка товаров, работ и услуг для обеспечения государственных (муниципальных) нужд	01	05	99.0.00.51200	200	8,8	0,0	0,00%
Иные закупки товаров, работ и услуг для обеспечения государственных (муниципальных) нужд	01	05	99.0.00.51200	240	8,8	0,0	0,00%
Обеспечение деятельности финансовых, налоговых и таможенных органов и органов финансового (финансово-бюджетного) надзора	01	06			10 161,0	4 209,4	41,43%
Непрограммные направления бюджета Новосибирского района	01	06	99.0.00.00000		10 161,0	4 209,4	41,43%
Обеспечение деятельности Контрольно-счетной палаты Новосибирского района	01	06	99.0.00.00811		10 161,0	4 209,4	41,43%
Расходы на выплаты персоналу в целях обеспечения выполнения функций государственными (муниципальными) органами, казенными учреждениями, органами управления государственными внебюджетными фондами	01	06	99.0.00.00811	100	8 570,6	3 583,9	41,82%
Расходы на выплаты персоналу государственных (муниципальных) органов	01	06	99.0.00.00811	120	8 570,6	3 583,9	41,82%
Закупка товаров, работ и услуг для обеспечения государственных (муниципальных) нужд	01	06	99.0.00.00811	200	1 590,4	625,5	39,33%
Иные закупки товаров, работ и услуг для обеспечения государственных (муниципальных) нужд	01	06	99.0.00.00811	240	1 590,4	625,5	39,33%
Резервные фонды	01	11			5 000,0	0,0	0,00%
Непрограммные направления бюджета Новосибирского района	01	11	99.0.00.00000		5 000,0	0,0	0,00%
Резервный фонд администрации Новосибирского района	01	11	99.0.00.01019		5 000,0	0,0	0,00%
Иные бюджетные ассигнования	01	11	99.0.00.01019	800	5 000,0	0,0	0,00%
Резервные средства	01	11	99.0.00.01019	870	5 000,0	0,0	0,00%
Другие общегосударственные вопросы	01	13			79 915,7	30 843,4	38,60%
Муниципальная программа Новосибирского района «Профилактика правонарушений на территории Новосибирского района»	01	13	14.0.00.00000		6 025,0	0,0	0,00%
Обеспечение реализации мероприятий муниципальной программы	01	13	14.0.00.07950		6 025,0	0,0	0,00%
Социальное обеспечение и иные выплаты населению	01	13	14.0.00.07950	300	325,0	0,0	0,00%
Премии и гранты	01	13	14.0.00.07950	350	325,0	0,0	0,00%
Межбюджетные трансферты	01	13	14.0.00.07950	500	5 700,0	0,0	0,00%
Иные межбюджетные трансферты	01	13	14.0.00.07950	540	5 700,0	0,0	0,00%
Муниципальная программа Новосибирского района «Развитие территориального общественного самоуправления на территории Новосибирского района»	01	13	20.0.00.00000		4 070,0	3 950,0	97,05%
Обеспечение реализации мероприятий муниципальной программы	01	13	20.0.00.07950		3 770,0	3 650,0	96,82%
Закупка товаров, работ и услуг для обеспечения государственных (муниципальных) нужд	01	13	20.0.00.07950	200	170,0	50,0	29,41%
Иные закупки товаров, работ и услуг для обеспечения государственных (муниципальных) нужд	01	13	20.0.00.07950	240	170,0	50,0	29,41%
Предоставление субсидий бюджетным, автономным учреждениям и иным некоммерческим организациям	01	13	20.0.00.07950	600	3 600,0	3 600,0	100,00%
Субсидии некоммерческим организациям (за исключением государственных (муниципальных) учреждений)	01	13	20.0.00.07950	630	3 600,0	3 600,0	100,00%
Реализация территориального общественного самоуправления в Новосибирской области	01	13	20.0.00.70610		300,0	300,0	100,00%
Предоставление субсидий бюджетным, автономным учреждениям и иным некоммерческим организациям	01	13	20.0.00.70610	600	300,0	300,0	100,00%
Субсидии некоммерческим организациям (за исключением государственных (муниципальных) учреждений)	01	13	20.0.00.70610	630	300,0	300,0	100,00%
Муниципальная программа Новосибирского района «Поддержка социально ориентированных некоммерческих организаций»	01	13	23.0.00.00000		1 100,0	1 100,0	100,00%
Обеспечение реализации мероприятий муниципальной программы	01	13	23.0.00.07950		1 100,0	1 100,0	100,00%
Предоставление субсидий бюджетным, автономным учреждениям и иным некоммерческим организациям	01	13	23.0.00.07950	600	1 100,0	1 100,0	100,00%
Субсидии некоммерческим организациям (за исключением государственных (муниципальных) учреждений)	01	13	23.0.00.07950	630	1 100,0	1 100,0	100,00%
Непрограммные направления бюджета Новосибирского района	01	13	99.0.00.00000		68 720,7	25 793,4	37,53%
Выплаты почетным гражданам Новосибирского района	01	13	99.0.00.01219		2 000,0	667,0	33,35%
Социальное обеспечение и иные выплаты населению	01	13	99.0.00.01219	300	2 000,0	667,0	33,35%
Публичные нормативные выплаты гражданам несоциального характера	01	13	99.0.00.01219	330	2 000,0	667,0	33,35%
Прочие выплаты по обязательствам Новосибирского района	01	13	99.0.00.01319		15 810,0	4 998,5	31,62%
Закупка товаров, работ и услуг для обеспечения государственных (муниципальных) нужд	01	13	99.0.00.01319	200	5 625,0	1 870,9	33,26%
Иные закупки товаров, работ и услуг для обеспечения государственных (муниципальных) нужд	01	13	99.0.00.01319	240	5 625,0	1 870,9	33,26%
Иные бюджетные ассигнования	01	13	99.0.00.01319	800	10 185,0	3 127,6	30,71%
Исполнение судебных актов	01	13	99.0.00.01319	830	9 000,0	3 025,1	33,61%
Уплата налогов, сборов и иных платежей	01	13	99.0.00.01319	850	1 185,0	102,5	8,65%

Наименование	РЗ	ПР	КЦСР	КВР	Уточненная сводная бюджетная роспись на 2023 год	Кассовое исполнение за 1 полугодие 2023 года	% исполнения к уточненной сводной бюджетной росписи
1	2	3	4	5	6	7	8
Обеспечение деятельности муниципальных учреждений Новосибирского района в сфере муниципального управления	01	13	99.0.00.01712		50 794,9	20 127,9	39,63%
Расходы на выплаты персоналу в целях обеспечения выполнения функций государственными (муниципальными) органами, казенными учреждениями, органами управления государственными внебюджетными фондами	01	13	99.0.00.01712	100	42 607,1	16 940,6	39,76%
Расходы на выплаты персоналу казенных учреждений	01	13	99.0.00.01712	110	42 607,1	16 940,6	39,76%
Закупка товаров, работ и услуг для обеспечения государственных (муниципальных) нужд	01	13	99.0.00.01712	200	8 064,8	3 133,3	38,85%
Иные закупки товаров, работ и услуг для обеспечения государственных (муниципальных) нужд	01	13	99.0.00.01712	240	8 064,8	3 133,3	38,85%
Иные бюджетные ассигнования	01	13	99.0.00.01712	800	123,0	54,0	43,90%
Уплата налогов, сборов и иных платежей	01	13	99.0.00.01712	850	123,0	54,0	43,90%
Транспортировка тел (останков) граждан, умерших (погибших) на территории Новосибирского района Новосибирской области	01	13	99.0.00.06019		100,0	0,0	0,00%
Закупка товаров, работ и услуг для обеспечения государственных (муниципальных) нужд	01	13	99.0.00.06019	200	100,0	0,0	0,00%
Иные закупки товаров, работ и услуг для обеспечения государственных (муниципальных) нужд	01	13	99.0.00.06019	240	100,0	0,0	0,00%
Развитие территориального общественного самоуправления в Новосибирской области (софинансирование)	01	13	99.0.00.S0610		15,8	0,0	0,00%
Предоставление субсидий бюджетным, автономным учреждениям и иным некоммерческим организациям	01	13	99.0.00.S0610	600	15,8	0,0	0,00%
Субсидии некоммерческим организациям (за исключением государственных (муниципальных) учреждений)	01	13	99.0.00.S0610	630	15,8	0,0	0,00%
НАЦИОНАЛЬНАЯ ОБОРОНА	02				9 481,4	4 740,6	50,00%
Мобилизационная и вневойсковая подготовка	02	03			9 481,4	4 740,6	50,00%
Непрограммные направления бюджета Новосибирского района	02	03	99.0.00.00000		9 481,4	4 740,6	50,00%
Осуществление первичного воинского учета органами местного самоуправления поселений, муниципальных и городских округов	02	03	99.0.00.51180		9 481,4	4 740,6	50,00%
Межбюджетные трансферты	02	03	99.0.00.51180	500	9 481,4	4 740,6	50,00%
Субвенции	02	03	99.0.00.51180	530	9 481,4	4 740,6	50,00%
НАЦИОНАЛЬНАЯ БЕЗОПАСНОСТЬ И ПРАВООХРАНИТЕЛЬНАЯ ДЕЯТЕЛЬНОСТЬ	03				40 946,2	11 693,1	28,56%
Защита населения и территории от чрезвычайных ситуаций природного и техногенного характера, пожарная безопасность	03	10			40 946,2	11 693,1	28,56%
Муниципальная программа Новосибирского района «Обеспечение безопасности жизнедеятельности населения Новосибирского района Новосибирской области»	03	10	21.0.00.00000		40 504,2	11 647,0	28,76%
Обеспечение реализации мероприятий муниципальной программы	03	10	21.0.00.07950		40 504,2	11 647,0	28,76%
Закупка товаров, работ и услуг для обеспечения государственных (муниципальных) нужд	03	10	21.0.00.07950	200	29 721,4	864,2	2,91%
Иные закупки товаров, работ и услуг для обеспечения государственных (муниципальных) нужд	03	10	21.0.00.07950	240	29 721,4	864,2	2,91%
Межбюджетные трансферты	03	10	21.0.00.07950	500	10 782,8	10 782,8	100,00%
Иные межбюджетные трансферты	03	10	21.0.00.07950	540	10 782,8	10 782,8	100,00%
Муниципальная программа Новосибирского района «Профилактика терроризма и экстремизма на территории Новосибирского района Новосибирской области»	03	10	22.0.00.00000		442,0	46,1	10,43%
Обеспечение реализации мероприятий муниципальной программы	03	10	22.0.00.07950		442,0	46,1	10,43%
Закупка товаров, работ и услуг для обеспечения государственных (муниципальных) нужд	03	10	22.0.00.07950	200	442,0	46,1	10,43%
Иные закупки товаров, работ и услуг для обеспечения государственных (муниципальных) нужд	03	10	22.0.00.07950	240	442,0	46,1	10,43%
НАЦИОНАЛЬНАЯ ЭКОНОМИКА	04				1 191 138,5	55 486,5	4,66%
Сельское хозяйство и рыболовство	04	05			11 474,7	3 381,2	29,47%
Муниципальная программа Новосибирского района «Развитие сельского хозяйства и регулирование рынков сельскохозяйственной продукции, сырья, продовольствия в Новосибирском районе Новосибирской области»	04	05	08.0.00.00000		2 360,0	40,0	1,70%
Обеспечение реализации мероприятий муниципальной программы	04	05	08.0.00.07950		2 360,0	40,0	1,70%
Закупка товаров, работ и услуг для обеспечения государственных (муниципальных) нужд	04	05	08.0.00.07950	200	1 210,0	40,0	3,31%
Иные закупки товаров, работ и услуг для обеспечения государственных (муниципальных) нужд	04	05	08.0.00.07950	240	1 210,0	40,0	3,31%
Социальное обеспечение и иные выплаты населению	04	05	08.0.00.07950	300	365,0	0,0	0,00%
Премии и гранты	04	05	08.0.00.07950	350	365,0	0,0	0,00%
Иные бюджетные ассигнования	04	05	08.0.00.07950	800	785,0	0,0	0,00%
Уплата налогов, сборов и иных платежей	04	05	08.0.00.07950	850	785,0	0,0	0,00%
Муниципальная программа Новосибирского района «Экология и охрана окружающей среды Новосибирского района Новосибирской области»	04	05	24.0.00.00000		1 130,0	0,0	0,00%
Организация мероприятий при осуществлении деятельности по обращению с животными без владельцев	04	05	24.0.00.70160		1 130,0	0,0	0,00%
Закупка товаров, работ и услуг для обеспечения государственных (муниципальных) нужд	04	05	24.0.00.70160	200	1 130,0	0,0	0,00%
Иные закупки товаров, работ и услуг для обеспечения государственных (муниципальных) нужд	04	05	24.0.00.70160	240	1 130,0	0,0	0,00%
Непрограммные направления бюджета Новосибирского района	04	05	99.0.00.00000		7 984,7	3 341,2	41,85%
Обеспечение деятельности муниципальных учреждений Новосибирского района в сфере сельского хозяйства	04	05	99.0.00.04612		7 984,7	3 341,2	41,85%
Расходы на выплаты персоналу в целях обеспечения выполнения функций государственными (муниципальными) органами, казенными учреждениями, органами управления государственными внебюджетными фондами	04	05	99.0.00.04612	100	7 984,7	3 341,2	41,85%
Расходы на выплаты персоналу казенных учреждений	04	05	99.0.00.04612	110	7 984,7	3 341,2	41,85%
Водное хозяйство	04	06			34 949,0	0,0	0,00%
Непрограммные направления бюджета Новосибирского района	04	06	99.0.00.00000		34 949,0	0,0	0,00%
Поддержание безопасного технического состояния гидротехнических сооружений Новосибирской области	04	06	99.0.00.70860		1 320,0	0,0	0,00%
Межбюджетные трансферты	04	06	99.0.00.70860	500	1 320,0	0,0	0,00%
Иные межбюджетные трансферты	04	06	99.0.00.70860	540	1 320,0	0,0	0,00%
Осуществление мероприятий по капитальному ремонту гидротехнических сооружений	04	06	99.0.00.L0650		33 629,0	0,0	0,00%
Межбюджетные трансферты	04	06	99.0.00.L0650	500	33 629,0	0,0	0,00%
Иные межбюджетные трансферты	04	06	99.0.00.L0650	540	33 629,0	0,0	0,00%
Дорожное хозяйство (дорожные фонды)	04	09			1 133 787,4	47 576,3	4,20%
Муниципальная программа Новосибирского района «Развитие автомобильных дорог местного значения на территории Новосибирского района Новосибирской области»	04	09	16.0.00.00000		327 109,2	47 326,3	14,47%
Обеспечение реализации мероприятий муниципальной программы	04	09	16.0.00.07950		327 109,2	47 326,3	14,47%
Закупка товаров, работ и услуг для обеспечения государственных (муниципальных) нужд	04	09	16.0.00.07950	200	135 167,7	46 806,7	34,63%
Иные закупки товаров, работ и услуг для обеспечения государственных (муниципальных) нужд	04	09	16.0.00.07950	240	135 167,7	46 806,7	34,63%
Капитальные вложения в объекты государственной (муниципальной) собственности	04	09	16.0.00.07950	400	27 000,0	0,0	0,00%
Бюджетные инвестиции	04	09	16.0.00.07950	410	27 000,0	0,0	0,00%
Межбюджетные трансферты	04	09	16.0.00.07950	500	164 941,5	519,6	0,32%
Иные межбюджетные трансферты	04	09	16.0.00.07950	540	164 941,5	519,6	0,32%
Непрограммные направления бюджета Новосибирского района	04	09	99.0.00.00000		806 678,2	250,0	0,03%
Финансовое обеспечение деятельности муниципальных образований Новосибирской области по управлению дорожным хозяйством	04	09	99.0.00.70320		3 692,9	0,0	0,00%
Иные бюджетные ассигнования	04	09	99.0.00.70320	800	3 692,9	0,0	0,00%
Уплата налогов, сборов и иных платежей	04	09	99.0.00.70320	850	3 692,9	0,0	0,00%
Обеспечение сбалансированности местных бюджетов	04	09	99.0.00.70510		250,0	250,0	100,00%
Межбюджетные трансферты	04	09	99.0.00.70510	500	250,0	250,0	100,00%
Иные межбюджетные трансферты	04	09	99.0.00.70510	540	250,0	250,0	100,00%
Устойчивое функционирование автомобильных дорог местного значения и искусственных сооружений на них, а также улично-дорожной сети	04	09	99.0.00.70760		801 751,4	0,0	0,00%
Закупка товаров, работ и услуг для обеспечения государственных (муниципальных) нужд	04	09	99.0.00.70760	200	15 000,0	0,0	0,00%
Иные закупки товаров, работ и услуг для обеспечения государственных (муниципальных) нужд	04	09	99.0.00.70760	240	15 000,0	0,0	0,00%
Межбюджетные трансферты	04	09	99.0.00.70760	500	786 751,4	0,0	0,00%
Иные межбюджетные трансферты	04	09	99.0.00.70760	540	786 751,4	0,0	0,00%

Наименование	РЗ	ПР	КЦСР	КВР	Уточненная сводная бюджетная роспись на 2023 год	Кассовое исполнение за 1 полугодие 2023 года	% исполнения к уточненной сводной бюджетной росписи
1	2	3	4	5	6	7	8
Финансовое обеспечение деятельности муниципальных образований Новосибирской области по управлению дорожным хозяйством (софинансирование)	04	09	99.0.00.S0320		194,4	0,0	0,00%
Иные бюджетные ассигнования	04	09	99.0.00.S0320	800	194,4	0,0	0,00%
Уплата налогов, сборов и иных платежей	04	09	99.0.00.S0320	850	194,4	0,0	0,00%
Расходы Новосибирского района на реализацию мероприятий по устойчивому функционированию автомобильных дорог местного значения и искусственных сооружений на них, а также улично-дорожной сети в муниципальных образованиях Новосибирской области, в том числе в целях реализации регионального проекта «Дорожная сеть (Новосибирская область)», государственной программы Новосибирской области «Развитие автомобильных дорог регионального, межмуниципального и местного значения в Новосибирской области» за счет средств районного бюджета	04	09	99.0.00.S0760		789,5	0,0	0,00%
Закупка товаров, работ и услуг для обеспечения государственных (муниципальных) нужд	04	09	99.0.00.S0760	200	789,5	0,0	0,00%
Иные закупки товаров, работ и услуг для обеспечения государственных (муниципальных) нужд	04	09	99.0.00.S0760	240	789,5	0,0	0,00%
Другие вопросы в области национальной экономики	04	12			10 927,4	4 529,0	41,45%
Муниципальная программа Новосибирского района «Развитие и поддержка субъектов малого и среднего предпринимательства в Новосибирском районе»	04	12	11.0.00.00000		7 277,4	4 529,0	62,23%
Обеспечение реализации мероприятий муниципальной программы	04	12	11.0.00.07950		3 500,0	751,6	21,47%
Закупка товаров, работ и услуг для обеспечения государственных (муниципальных) нужд	04	12	11.0.00.07950	200	688,9	31,5	4,57%
Иные закупки товаров, работ и услуг для обеспечения государственных (муниципальных) нужд	04	12	11.0.00.07950	240	688,9	31,5	4,57%
Иные бюджетные ассигнования	04	12	11.0.00.07950	800	2 811,1	720,1	25,62%
Субсидии юридическим лицам (кроме некоммерческих организаций), индивидуальным предпринимателям, физическим лицам - производителям товаров, работ, услуг	04	12	11.0.00.07950	810	2 811,1	720,1	25,62%
Развитие малого и среднего предпринимательства	04	12	11.0.00.70690		3 588,5	3 588,5	100,00%
Иные бюджетные ассигнования	04	12	11.0.00.70690	800	3 588,5	3 588,5	100,00%
Субсидии юридическим лицам (кроме некоммерческих организаций), индивидуальным предпринимателям, физическим лицам - производителям товаров, работ, услуг	04	12	11.0.00.70690	810	3 588,5	3 588,5	100,00%
Развитие малого и среднего предпринимательства (софинансирование)	04	12	11.0.00.S0690		188,9	188,9	100,00%
Иные бюджетные ассигнования	04	12	11.0.00.S0690	800	188,9	188,9	100,00%
Субсидии юридическим лицам (кроме некоммерческих организаций), индивидуальным предпринимателям, физическим лицам - производителям товаров, работ, услуг	04	12	11.0.00.S0690	810	188,9	188,9	100,00%
Непрограммные направления бюджета Новосибирского района	04	12	99.0.00.00000		3 650,0	0,0	0,00%
Мероприятия в области строительства, архитектуры и градостроительства Новосибирского района	04	12	99.0.00.01819		3 350,0	0,0	0,00%
Закупка товаров, работ и услуг для обеспечения государственных (муниципальных) нужд	04	12	99.0.00.01819	200	3 350,0	0,0	0,00%
Иные закупки товаров, работ и услуг для обеспечения государственных (муниципальных) нужд	04	12	99.0.00.01819	240	3 350,0	0,0	0,00%
Мероприятия по землеустройству и землепользованию за счет средств Новосибирского района	04	12	99.0.00.01919		300,0	0,0	0,00%
Закупка товаров, работ и услуг для обеспечения государственных (муниципальных) нужд	04	12	99.0.00.01919	200	300,0	0,0	0,00%
Иные закупки товаров, работ и услуг для обеспечения государственных (муниципальных) нужд	04	12	99.0.00.01919	240	300,0	0,0	0,00%
ЖИЛИЩНО-КОММУНАЛЬНОЕ ХОЗЯЙСТВО	05				1 693 266,9	432 284,1	25,53%
Жилищное хозяйство	05	01			126 442,8	100 245,3	79,28%
Муниципальная программа Новосибирского района «Приобретение служебного жилья в Новосибирском районе Новосибирской области»	05	01	27.0.00.00000		15 000,0	13 940,0	92,93%
Обеспечение реализации мероприятий муниципальной программы	05	01	27.0.00.07950		15 000,0	13 940,0	92,93%
Капитальные вложения в объекты государственной (муниципальной) собственности	05	01	27.0.00.07950	400	15 000,0	13 940,0	92,93%
Бюджетные инвестиции	05	01	27.0.00.07950	410	15 000,0	13 940,0	92,93%
Непрограммные направления бюджета Новосибирского района	05	01	99.0.00.00000		111 442,8	86 305,3	77,44%
Обеспечение расходов на содержание муниципального жилищного фонда Новосибирского района, в том числе взносов на капитальный ремонт	05	01	99.0.00.00919		550,0	73,6	13,38%
Закупка товаров, работ и услуг для обеспечения государственных (муниципальных) нужд	05	01	99.0.00.00919	200	550,0	73,6	13,38%
Иные закупки товаров, работ и услуг для обеспечения государственных (муниципальных) нужд	05	01	99.0.00.00919	240	550,0	73,6	13,38%
Предоставление жилых помещений детям-сиротам и детям, оставшимся без попечения родителей, лицам из их числа по договорам найма специализированных жилых помещений за счет средств областного бюджета (поддержка семьи и детей)	05	01	99.0.00.70139		97 227,1	72 566,0	74,64%
Закупка товаров, работ и услуг для обеспечения государственных (муниципальных) нужд	05	01	99.0.00.70139	200	222,1	73,2	32,96%
Иные закупки товаров, работ и услуг для обеспечения государственных (муниципальных) нужд	05	01	99.0.00.70139	240	222,1	73,2	32,96%
Капитальные вложения в объекты государственной (муниципальной) собственности	05	01	99.0.00.70139	400	97 005,0	72 492,8	74,73%
Бюджетные инвестиции	05	01	99.0.00.70139	410	97 005,0	72 492,8	74,73%
Предоставление жилых помещений детям-сиротам и детям, оставшихся без попечения родителей, лицам из их числа по договорам найма специализированных жилых помещений (поддержка семьи и детей)	05	01	99.0.00.R0829		13 665,7	13 665,7	100,00%
Капитальные вложения в объекты государственной (муниципальной) собственности	05	01	99.0.00.R0829	400	13 665,7	13 665,7	100,00%
Бюджетные инвестиции	05	01	99.0.00.R0829	410	13 665,7	13 665,7	100,00%
Коммунальное хозяйство	05	02			1 474 858,5	323 965,5	21,97%
Муниципальная программа Новосибирского района «Комплексное развитие сельских территорий в Новосибирском районе Новосибирской области»	05	02	09.0.00.00000		224 693,9	32 043,4	14,26%
Формирование современного облика сельских территорий, направленных на создание и развитие инфраструктуры	05	02	09.0.00.L5766		224 693,9	32 043,4	14,26%
Межбюджетные трансферты	05	02	09.0.00.L5766	500	224 693,9	32 043,4	14,26%
Иные межбюджетные трансферты	05	02	09.0.00.L5766	540	224 693,9	32 043,4	14,26%
Муниципальная программа Новосибирского района «Жилищно-коммунальное хозяйство Новосибирского района Новосибирской области»	05	02	18.0.00.00000		164 990,4	12 487,7	7,57%
Обеспечение реализации мероприятий муниципальной программы	05	02	18.0.00.07950		164 990,4	12 487,7	7,57%
Закупка товаров, работ и услуг для обеспечения государственных (муниципальных) нужд	05	02	18.0.00.07950	200	8 445,6	4 658,0	55,15%
Иные закупки товаров, работ и услуг для обеспечения государственных (муниципальных) нужд	05	02	18.0.00.07950	240	8 445,6	4 658,0	55,15%
Капитальные вложения в объекты государственной (муниципальной) собственности	05	02	18.0.00.07950	400	100 402,0	1 386,3	1,38%
Бюджетные инвестиции	05	02	18.0.00.07950	410	100 402,0	1 386,3	1,38%
Межбюджетные трансферты	05	02	18.0.00.07950	500	52 142,8	6 443,4	12,36%
Иные межбюджетные трансферты	05	02	18.0.00.07950	540	52 142,8	6 443,4	12,36%
Иные бюджетные ассигнования	05	02	18.0.00.07950	800	4 000,0	0,0	0,00%
Субсидии юридическим лицам (кроме некоммерческих организаций), индивидуальным предпринимателям, физическим лицам - производителям товаров, работ, услуг	05	02	18.0.00.07950	810	4 000,0	0,0	0,00%
Непрограммные направления бюджета Новосибирского района	05	02	99.0.00.00000		1 085 174,2	279 434,5	25,75%
Обеспечение деятельности муниципальных учреждений Новосибирского района в сфере жилищно-коммунального хозяйства	05	02	99.0.00.02012		244 074,4	102 496,2	41,99%
Расходы на выплаты персоналу в целях обеспечения выполнения функций государственными (муниципальными) органами, казенными учреждениями, органами управления государственными внебюджетными фондами	05	02	99.0.00.02012	100	140 999,9	73 486,1	52,12%
Расходы на выплаты персоналу казенных учреждений	05	02	99.0.00.02012	110	140 999,9	73 486,1	52,12%
Закупка товаров, работ и услуг для обеспечения государственных (муниципальных) нужд	05	02	99.0.00.02012	200	96 939,7	28 180,1	29,07%
Иные закупки товаров, работ и услуг для обеспечения государственных (муниципальных) нужд	05	02	99.0.00.02012	240	96 939,7	28 180,1	29,07%
Иные бюджетные ассигнования	05	02	99.0.00.02012	800	6 134,9	830,0	13,53%
Исполнение судебных актов	05	02	99.0.00.02012	830	2 668,9	0,0	0,00%
Уплата налогов, сборов и иных платежей	05	02	99.0.00.02012	850	3 466,0	830,0	23,95%
Финансовое обеспечение создания объектов инфраструктуры и (или) технологического присоединения к сетям инженерно-технического обеспечения для реализации новых инвестиционных проектов за счет средств областного бюджета, высвобождаемых на условиях реструктурированной задолженности по бюджетным кредитам	05	02	99.0.00.09870		15 000,0	0,0	0,00%
Капитальные вложения в объекты государственной (муниципальной) собственности	05	02	99.0.00.09870	400	15 000,0	0,0	0,00%
Бюджетные инвестиции	05	02	99.0.00.09870	410	15 000,0	0,0	0,00%

Наименование	РЗ	ПР	КЦСР	КВР	Уточненная сводная бюджетная роспись на 2023 год	Кассовое исполнение за 1 полугодие 2023 года	% исполнения к уточненной сводной бюджетной росписи
1	2	3	4	5	6	7	8
Содержание муниципального имушества Новосибирского района	05	02	99.0.00.50000		48 723,8	20 299,2	41,66%
Закупка товаров, работ и услуг для обеспечения государственных (муниципальных) нужд	05	02	99.0.00.50000	200	15 510,0	0,0	0,00%
Иные закупки товаров, работ и услуг для обеспечения государственных (муниципальных) нужд	05	02	99.0.00.50000	240	15 510,0	0,0	0,00%
Иные бюджетные ассигнования	05	02	99.0.00.50000	800	33 213,8	20 299,2	61,12%
Субсидии юридическим лицам (кроме некоммерческих организаций), индивидуальным предпринимателям, физическим лицам - производителям товаров, работ, услуг	05	02	99.0.00.50000	810	33 213,8	20 299,2	61,12%
Организация функционирования систем жизнеобеспечения	05	02	99.0.00.70490		251 295,6	145 529,8	57,91%
Иные бюджетные ассигнования	05	02	99.0.00.70490	800	251 295,6	145 529,8	57,91%
Субсидии юридическим лицам (кроме некоммерческих организаций), индивидуальным предпринимателям, физическим лицам - производителям товаров, работ, услуг	05	02	99.0.00.70490	810	251 295,6	145 529,8	57,91%
Организация бесперебойной работы объектов тепло-, водоснабжения и водоотведения	05	02	99.0.00.70600		44 394,6	3 020,2	6,80%
Межбюджетные трансферты	05	02	99.0.00.70600	500	25 844,4	1 246,6	4,82%
Иные межбюджетные трансферты	05	02	99.0.00.70600	540	25 844,4	1 246,6	4,82%
Иные бюджетные ассигнования	05	02	99.0.00.70600	800	18 550,2	1 773,5	9,56%
Субсидии юридическим лицам (кроме некоммерческих организаций), индивидуальным предпринимателям, физическим лицам - производителям товаров, работ, услуг	05	02	99.0.00.70600	810	18 550,2	1 773,5	9,56%
Строительство и реконструкция объектов централизованных систем холодного водоснабжения	05	02	99.0.00.70640		452 433,8	0,0	0,00%
Капитальные вложения в объекты государственной (муниципальной) собственности	05	02	99.0.00.70640	400	245 096,3	0,0	0,00%
Бюджетные инвестиции	05	02	99.0.00.70640	410	245 096,3	0,0	0,00%
Межбюджетные трансферты	05	02	99.0.00.70640	500	207 337,4	0,0	0,00%
Иные межбюджетные трансферты	05	02	99.0.00.70640	540	207 337,4	0,0	0,00%
Организация функционирования систем жизнеобеспечения	05	02	99.0.00.S0490		13 226,2	7 659,5	57,91%
Иные бюджетные ассигнования	05	02	99.0.00.S0490	800	13 226,2	7 659,5	57,91%
Субсидии юридическим лицам (кроме некоммерческих организаций), индивидуальным предпринимателям, физическим лицам - производителям товаров, работ, услуг	05	02	99.0.00.S0490	810	13 226,2	7 659,5	57,91%
Организация бесперебойной работы объектов тепло-, водоснабжения и водоотведения (софинансирование)	05	02	99.0.00.S0600		2 336,6	429,6	18,39%
Иные бюджетные ассигнования	05	02	99.0.00.S0600	800	2 336,6	429,6	18,39%
Субсидии юридическим лицам (кроме некоммерческих организаций), индивидуальным предпринимателям, физическим лицам - производителям товаров, работ, услуг	05	02	99.0.00.S0600	810	2 336,6	429,6	18,39%
Строительство и реконструкция объектов централизованных систем холодного водоснабжения (софинансирование)	05	02	99.0.00.S0640		12 899,8	0,0	0,00%
Капитальные вложения в объекты государственной (муниципальной) собственности	05	02	99.0.00.S0640	400	12 899,8	0,0	0,00%
Бюджетные инвестиции	05	02	99.0.00.S0640	410	12 899,8	0,0	0,00%
Финансовое обеспечение создания объектов инфраструктуры и (или) технологического присоединения к сетям инженерно-технического обеспечения для реализации новых инвестиционных проектов за счет средств областного бюджета, высвобождаемых на условиях реструктурированной задолженности по бюджетным кредитам (софинансирование)	05	02	99.0.00.S9870		789,5	0,0	0,00%
Капитальные вложения в объекты государственной (муниципальной) собственности	05	02	99.0.00.S9870	400	789,5	0,0	0,00%
Бюджетные инвестиции	05	02	99.0.00.S9870	410	789,5	0,0	0,00%
Благоустройство	05	03			34 931,5	8 073,2	23,11%
Муниципальная программа Новосибирского района «Комплексное развитие сельских территорий в Новосибирском районе Новосибирской области»	05	03	09.0.00.00000		4 704,5	0,0	0,00%
Реализация проектов, направленных на создание комфортных условий проживания в сельской местности	05	03	09.0.00.L5765		4 704,5	0,0	0,00%
Межбюджетные трансферты	05	03	09.0.00.L5765	500	4 704,5	0,0	0,00%
Иные межбюджетные трансферты	05	03	09.0.00.L5765	540	4 704,5	0,0	0,00%
Муниципальная программа Новосибирского района «Жилищно-коммунальное хозяйство Новосибирского района Новосибирской области»	05	03	18.0.00.00000		5 000,0	0,0	0,00%
Обеспечение реализации мероприятий муниципальной программы	05	03	18.0.00.07950		5 000,0	0,0	0,00%
Межбюджетные трансферты	05	03	18.0.00.07950	500	5 000,0	0,0	0,00%
Иные межбюджетные трансферты	05	03	18.0.00.07950	540	5 000,0	0,0	0,00%
Муниципальная программа Новосибирского района «Развитие сетей наружного уличного освещения Новосибирского района Новосибирской области»	05	03	25.0.00.00000		18 234,0	4 115,2	22,57%
Обеспечение реализации мероприятий муниципальной программы	05	03	25.0.00.07950		18 234,0	4 115,2	22,57%
Межбюджетные трансферты	05	03	25.0.00.07950	500	18 234,0	4 115,2	22,57%
Иные межбюджетные трансферты	05	03	25.0.00.07950	540	18 234,0	4 115,2	22,57%
Иные бюджетные ассигнования	05	03	25.0.00.07950	800	0,0	0,0	0,00%
Субсидии юридическим лицам (кроме некоммерческих организаций), индивидуальным предпринимателям, физическим лицам - производителям товаров, работ, услуг	05	03	25.0.00.07950	810	0,0	0,0	0,00%
Непрограммные направления бюджета Новосибирского района	05	03	99.0.00.00000		6 993,0	3 958,0	56,60%
Организация захоронения погибших участников специальной военной операции	05	03	99.0.00.03219		1 000,0	0,0	0,00%
Закупка товаров, работ и услуг для обеспечения государственных (муниципальных) нужд	05	03	99.0.00.03219	200	1 000,0	0,0	0,00%
Иные закупки товаров, работ и услуг для обеспечения государственных (муниципальных) нужд	05	03	99.0.00.03219	240	1 000,0	0,0	0,00%
Обеспечение деятельности муниципальных учреждений Новосибирского района в сфере организации ритуальных услуг	05	03	99.0.00.04959		3 570,0	1 785,0	50,00%
Предоставление субсидий бюджетным, автономным учреждениям и иным некоммерческим организациям	05	03	99.0.00.04959	600	3 570,0	1 785,0	50,00%
Субсидии автономным учреждениям	05	03	99.0.00.04959	620	3 570,0	1 785,0	50,00%
Обеспечение сбалансированности местных бюджетов	05	03	99.0.00.70510		2 423,0	2 173,0	89,68%
Межбюджетные трансферты	05	03	99.0.00.70510	500	2 423,0	2 173,0	89,68%
Иные межбюджетные трансферты	05	03	99.0.00.70510	540	2 423,0	2 173,0	89,68%
Другие вопросы в области жилищно-коммунального хозяйства	05	05			57 034,1	0,0	0,00%
Муниципальная программа Новосибирского района «Комплексное развитие сельских территорий в Новосибирском районе Новосибирской области»	05	05	09.0.00.00000		5 600,0	0,0	0,00%
Субсидии на реализацию мероприятий по разработке проектной документации и проведения ее государственной экспертизы государственной программы Новосибирской области “Комплексное развитие сельских территорий в Новосибирской области”	05	05	09.0.00.70780		5 600,0	0,0	0,00%
Межбюджетные трансферты	05	05	09.0.00.70780	500	5 600,0	0,0	0,00%
Иные межбюджетные трансферты	05	05	09.0.00.70780	540	5 600,0	0,0	0,00%
Непрограммные направления бюджета Новосибирского района	05	05	99.0.00.00000		51 434,1	0,0	0,00%
Строительство и реконструкция котельных, тепловых сетей, включая вынос водопроводов из каналов тепловой сети	05	05	99.0.00.70550		51 434,1	0,0	0,00%
Межбюджетные трансферты	05	05	99.0.00.70550	500	51 434,1	0,0	0,00%
Иные межбюджетные трансферты	05	05	99.0.00.70550	540	51 434,1	0,0	0,00%
ОХРАНА ОКРУЖАЮЩЕЙ СРЕДЫ	06				30 423,7	803,7	2,64%
Охрана объектов растительного и животного мира и среды их обитания	06	03			9 473,7	0,0	0,00%
Непрограммные направления бюджета Новосибирского района	06	03	99.0.00.00000		9 473,7	0,0	0,00%
Ликвидация несанкционированных свалок, образовавшихся до 01.01.2019	06	03	99.0.00.70970		9 000,0	0,0	0,00%
Закупка товаров, работ и услуг для обеспечения государственных (муниципальных) нужд	06	03	99.0.00.70970	200	9 000,0	0,0	0,00%
Иные закупки товаров, работ и услуг для обеспечения государственных (муниципальных) нужд	06	03	99.0.00.70970	240	9 000,0	0,0	0,00%
Ликвидация несанкционированных свалок, образовавшихся до 01.01.2019 (софинансирование)	06	03	99.0.00.S0970		473,7	0,0	0,00%
Закупка товаров, работ и услуг для обеспечения государственных (муниципальных) нужд	06	03	99.0.00.S0970	200	473,7	0,0	0,00%
Иные закупки товаров, работ и услуг для обеспечения государственных (муниципальных) нужд	06	03	99.0.00.S0970	240	473,7	0,0	0,00%
Другие вопросы в области охраны окружающей среды	06	05			20 950,0	803,7	3,84%

Наименование	РЗ	ПР	КЦСР	КВР	Уточненная сводная бюджетная роспись на 2023 год	Кассовое исполнение за 1 полугодие 2023 года	% исполнения к уточненной сводной бюджетной росписи
1	2	3	4	5	6	7	8
Муниципальная программа Новосибирского района «Экология и охрана окружающей среды Новосибирского района Новосибирской области»	06	05	24.0.00.00000		20 950,0	803,7	3,84%
Обеспечение реализации мероприятий муниципальной программы	06	05	24.0.00.07950		20 950,0	803,7	3,84%
Закупка товаров, работ и услуг для обеспечения государственных (муниципальных) нужд	06	05	24.0.00.07950	200	14 000,0	503,7	3,60%
Иные закупки товаров, работ и услуг для обеспечения государственных (муниципальных) нужд	06	05	24.0.00.07950	240	14 000,0	503,7	3,60%
Межбюджетные трансферты	06	05	24.0.00.07950	500	6 950,0	300,0	4,32%
Иные межбюджетные трансферты	06	05	24.0.00.07950	540	6 950,0	300,0	4,32%
ОБРАЗОВАНИЕ	07				4 429 620,7	2 103 363,2	47,58%
Дошкольное образование	07	01			1 340 266,2	704 533,4	52,91%
Муниципальная программа Новосибирского района «Создание условий для функционирования муниципальных образовательных учреждений Новосибирского района Новосибирской области»	07	01	15.0.00.00000		32 017,9	3 854,1	12,04%
Обеспечение реализации мероприятий муниципальной программы	07	01	15.0.00.07950		32 017,9	3 854,1	12,04%
Закупка товаров, работ и услуг для обеспечения государственных (муниципальных) нужд	07	01	15.0.00.07950	200	29 174,5	2 831,0	9,70%
Иные закупки товаров, работ и услуг для обеспечения государственных (муниципальных) нужд	07	01	15.0.00.07950	240	29 174,5	2 831,0	9,70%
Предоставление субсидий бюджетным, автономным учреждениям и иным некоммерческим организациям	07	01	15.0.00.07950	600	2 843,4	1 023,0	35,98%
Субсидии бюджетным учреждениям	07	01	15.0.00.07950	610	1 993,4	829,8	41,63%
Субсидии автономным учреждениям	07	01	15.0.00.07950	620	850,0	193,3	22,74%
Непрограммные направления бюджета Новосибирского района	07	01	99.0.00.00000		1 308 248,4	700 679,4	53,92%
Обеспечение льготным питанием детей военнослужащих и детей служащих силовых ведомств за счет средств районного бюджета	07	01	99.0.00.02512		824,7	115,6	14,02%
Закупка товаров, работ и услуг для обеспечения государственных (муниципальных) нужд	07	01	99.0.00.02512	200	150,0	13,4	8,93%
Иные закупки товаров, работ и услуг для обеспечения государственных (муниципальных) нужд	07	01	99.0.00.02512	240	150,0	13,4	8,93%
Предоставление субсидий бюджетным, автономным учреждениям и иным некоммерческим организациям	07	01	99.0.00.02512	600	674,7	102,2	15,15%
Субсидии бюджетным учреждениям	07	01	99.0.00.02512	610	498,1	77,4	15,54%
Субсидии автономным учреждениям	07	01	99.0.00.02512	620	176,6	24,9	14,10%
Меры социальной поддержки отдельных категорий обучающихся в образовательных организациях	07	01	99.0.00.03349		20 256,1	8 344,4	41,20%
Закупка товаров, работ и услуг для обеспечения государственных (муниципальных) нужд	07	01	99.0.00.03349	200	5 670,0	1 744,4	30,77%
Иные закупки товаров, работ и услуг для обеспечения государственных (муниципальных) нужд	07	01	99.0.00.03349	240	5 670,0	1 744,4	30,77%
Предоставление субсидий бюджетным, автономным учреждениям и иным некоммерческим организациям	07	01	99.0.00.03349	600	14 586,1	6 600,0	45,25%
Субсидии бюджетным учреждениям	07	01	99.0.00.03349	610	10 806,5	5 360,0	49,60%
Субсидии автономным учреждениям	07	01	99.0.00.03349	620	3 779,6	1 240,0	32,81%
Обеспечение деятельности образовательных организаций дошкольного образования Новосибирского района	07	01	99.0.00.06012		198 844,1	87 455,0	46,00%
Расходы на выплаты персоналу в целях обеспечения выполнения функций государственными (муниципальными) органами, казенными учреждениями, органами управления государственными внебюджетными фондами	07	01	99.0.00.06012	100	3 606,9	83,1	2,30%
Расходы на выплаты персоналу казенных учреждений	07	01	99.0.00.06012	110	3 606,9	83,1	2,30%
Закупка товаров, работ и услуг для обеспечения государственных (муниципальных) нужд	07	01	99.0.00.06012	200	69 926,3	23 004,3	37,58%
Иные закупки товаров, работ и услуг для обеспечения государственных (муниципальных) нужд	07	01	99.0.00.06012	240	69 926,3	23 004,3	37,58%
Предоставление субсидий бюджетным, автономным учреждениям и иным некоммерческим организациям	07	01	99.0.00.06012	600	117 599,3	60 927,1	51,81%
Субсидии бюджетным учреждениям	07	01	99.0.00.06012	610	99 108,2	52 429,8	52,90%
Субсидии автономным учреждениям	07	01	99.0.00.06012	620	18 491,1	8 497,4	45,95%
Иные бюджетные ассигнования	07	01	99.0.00.06012	800	7 711,6	3 440,5	44,62%
Уплата налогов, сборов и иных платежей	07	01	99.0.00.06012	850	7 711,6	3 440,5	44,62%
Реализация основных общеобразовательных программ дошкольного образования в муниципальных образовательных организациях Новосибирского района	07	01	99.0.00.70110		787 992,6	380 933,6	48,34%
Расходы на выплаты персоналу в целях обеспечения выполнения функций государственными (муниципальными) органами, казенными учреждениями, органами управления государственными внебюджетными фондами	07	01	99.0.00.70110	100	271 285,2	76 847,4	28,33%
Расходы на выплаты персоналу казенных учреждений	07	01	99.0.00.70110	110	271 285,2	76 847,4	28,33%
Закупка товаров, работ и услуг для обеспечения государственных (муниципальных) нужд	07	01	99.0.00.70110	200	1 634,7	461,5	28,23%
Иные закупки товаров, работ и услуг для обеспечения государственных (муниципальных) нужд	07	01	99.0.00.70110	240	1 634,7	461,5	28,23%
Предоставление субсидий бюджетным, автономным учреждениям и иным некоммерческим организациям	07	01	99.0.00.70110	600	515 072,7	303 624,7	58,95%
Субсидии бюджетным учреждениям	07	01	99.0.00.70110	610	428 595,3	261 326,3	60,97%
Субсидии автономным учреждениям	07	01	99.0.00.70110	620	86 477,4	42 298,4	48,91%
Обеспечение сбалансированности местных бюджетов	07	01	99.0.00.70510		147 699,3	71 697,8	48,54%
Расходы на выплаты персоналу в целях обеспечения выполнения функций государственными (муниципальными) органами, казенными учреждениями, органами управления государственными внебюджетными фондами	07	01	99.0.00.70510	100	45 843,9	21 869,8	47,71%
Расходы на выплаты персоналу казенных учреждений	07	01	99.0.00.70510	110	45 843,9	21 869,8	47,71%
Закупка товаров, работ и услуг для обеспечения государственных (муниципальных) нужд	07	01	99.0.00.70510	200	780,0	330,0	42,31%
Иные закупки товаров, работ и услуг для обеспечения государственных (муниципальных) нужд	07	01	99.0.00.70510	240	780,0	330,0	42,31%
Предоставление субсидий бюджетным, автономным учреждениям и иным некоммерческим организациям	07	01	99.0.00.70510	600	101 075,4	49 498,0	48,97%
Субсидии бюджетным учреждениям	07	01	99.0.00.70510	610	77 961,9	38 786,2	49,75%
Субсидии автономным учреждениям	07	01	99.0.00.70510	620	23 113,5	10 711,8	46,34%
Создание новых мест в образовательных учреждениях	07	01	99.0.00.70920		145 000,0	144 526,4	99,67%
Капитальные вложения в объекты государственной (муниципальной) собственности	07	01	99.0.00.70920	400	145 000,0	144 526,4	99,67%
Бюджетные инвестиции	07	01	99.0.00.70920	410	145 000,0	144 526,4	99,67%
Создание новых мест в образовательных учреждениях (софинансирование)	07	01	99.0.00.S0920		7 631,6	7 606,6	99,67%
Капитальные вложения в объекты государственной (муниципальной) собственности	07	01	99.0.00.S0920	400	7 631,6	7 606,6	99,67%
Бюджетные инвестиции	07	01	99.0.00.S0920	410	7 631,6	7 606,6	99,67%
Общее образование	07	02			2 584 378,4	1 166 578,0	45,14%
Муниципальная программа Новосибирского района «Создание условий для функционирования муниципальных образовательных учреждений Новосибирского района Новосибирской области»	07	02	15.0.00.00000		96 474,4	24 285,4	25,17%
Обеспечение реализации мероприятий муниципальной программы	07	02	15.0.00.07950		94 374,4	24 285,4	25,73%
Закупка товаров, работ и услуг для обеспечения государственных (муниципальных) нужд	07	02	15.0.00.07950	200	67 938,9	4 349,5	6,40%
Иные закупки товаров, работ и услуг для обеспечения государственных (муниципальных) нужд	07	02	15.0.00.07950	240	67 938,9	4 349,5	6,40%
Предоставление субсидий бюджетным, автономным учреждениям и иным некоммерческим организациям	07	02	15.0.00.07950	600	26 435,5	19 935,9	75,41%
Субсидии бюджетным учреждениям	07	02	15.0.00.07950	610	20 164,5	14 266,1	70,75%
Субсидии автономным учреждениям	07	02	15.0.00.07950	620	6 271,0	5 669,8	90,41%
Обеспечение сбалансированности местных бюджетов	07	02	15.0.00.70510		2 100,0	0,0	0,00%
Закупка товаров, работ и услуг для обеспечения государственных (муниципальных) нужд	07	02	15.0.00.70510	200	2 100,0	0,0	0,00%
Иные закупки товаров, работ и услуг для обеспечения государственных (муниципальных) нужд	07	02	15.0.00.70510	240	2 100,0	0,0	0,00%
Муниципальная программа Новосибирского района «Развитие воспитания в Новосибирском районе Новосибирской области»	07	02	26.0.00.00000		460,0	460,0	100,00%
Обеспечение реализации мероприятий муниципальной программы	07	02	26.0.00.07950		460,0	460,0	100,00%
Предоставление субсидий бюджетным, автономным учреждениям и иным некоммерческим организациям	07	02	26.0.00.07950	600	460,0	460,0	100,00%
Субсидии бюджетным учреждениям	07	02	26.0.00.07950	610	460,0	460,0	100,00%
Непрограммные направления бюджета Новосибирского района	07	02	99.0.00.00000		2 487 444,0	1 141 832,7	45,90%
Обеспечение деятельности образовательных организаций общего образования Новосибирского района	07	02	99.0.00.02212		435 006,1	199 605,3	45,89%

Наименование	РЗ	ПР	КЦСР	КВР	Уточненная сводная бюджетная роспись на 2023 год	Кассовое исполнение за 1 полугодие 2023 года	% исполнения к уточненной сводной бюджетной росписи
1	2	3	4	5	6	7	8
Расходы на выплаты персоналу в целях обеспечения выполнения функций государственными (муниципальными) органами, казенными учреждениями, органами управления государственными внебюджетными фондами	07	02	99.0.00.02212	100	8 384,8	474,6	5,66%
Расходы на выплаты персоналу казенных учреждений	07	02	99.0.00.02212	110	8 384,8	474,6	5,66%
Закупка товаров, работ и услуг для обеспечения государственных (муниципальных) нужд	07	02	99.0.00.02212	200	41 306,5	11 682,9	28,28%
Иные закупки товаров, работ и услуг для обеспечения государственных (муниципальных) нужд	07	02	99.0.00.02212	240	41 306,5	11 682,9	28,28%
Предоставление субсидий бюджетным, автономным учреждениям и иным некоммерческим организациям	07	02	99.0.00.02212	600	383 130,1	186 740,1	48,74%
Субсидии бюджетным учреждениям	07	02	99.0.00.02212	610	227 442,3	120 768,3	53,10%
Субсидии автономным учреждениям	07	02	99.0.00.02212	620	155 687,8	65 971,7	42,37%
Иные бюджетные ассигнования	07	02	99.0.00.02212	800	2 184,6	707,8	32,40%
Исполнение судебных актов	07	02	99.0.00.02212	830	2,1	2,1	100,00%
Уплата налогов, сборов и иных платежей	07	02	99.0.00.02212	850	2 182,6	705,8	32,34%
Обеспечение льготным питанием детей военнослужащих и детей служащих силовых ведомств за счет средств районного бюджета	07	02	99.0.00.02512		375,3	57,4	15,29%
Предоставление субсидий бюджетным, автономным учреждениям и иным некоммерческим организациям	07	02	99.0.00.02512	600	375,3	57,4	15,29%
Субсидии бюджетным учреждениям	07	02	99.0.00.02512	610	335,3	45,6	13,60%
Субсидии автономным учреждениям	07	02	99.0.00.02512	620	40,0	11,8	29,50%
Меры социальной поддержки отдельных категорий обучающихся в образовательных организациях	07	02	99.0.00.03349		54 496,4	28 906,0	53,04%
Закупка товаров, работ и услуг для обеспечения государственных (муниципальных) нужд	07	02	99.0.00.03349	200	1 964,4	978,5	49,81%
Иные закупки товаров, работ и услуг для обеспечения государственных (муниципальных) нужд	07	02	99.0.00.03349	240	1 964,4	978,5	49,81%
Социальное обеспечение и иные выплаты населению	07	02	99.0.00.03349	300	215,6	70,2	32,56%
Социальные выплаты гражданам, кроме публичных нормативных социальных выплат	07	02	99.0.00.03349	320	215,6	70,2	32,56%
Предоставление субсидий бюджетным, автономным учреждениям и иным некоммерческим организациям	07	02	99.0.00.03349	600	52 316,4	27 857,3	53,25%
Субсидии бюджетным учреждениям	07	02	99.0.00.03349	610	40 363,7	21 494,3	53,25%
Субсидии автономным учреждениям	07	02	99.0.00.03349	620	11 952,7	6 363,0	53,24%
Ежемесячное денежное вознаграждение за классное руководство педагогическим работникам государственных и муниципальных образовательных организаций	07	02	99.0.00.03350		3 400,8	2 224,1	65,40%
Расходы на выплаты персоналу в целях обеспечения выполнения функций государственными (муниципальными) органами, казенными учреждениями, органами управления государственными внебюджетными фондами	07	02	99.0.00.03350	100	230,5	114,9	49,85%
Расходы на выплаты персоналу казенных учреждений	07	02	99.0.00.03350	110	230,5	114,9	49,85%
Предоставление субсидий бюджетным, автономным учреждениям и иным некоммерческим организациям	07	02	99.0.00.03350	600	3 170,3	2 109,2	66,53%
Субсидии бюджетным учреждениям	07	02	99.0.00.03350	610	2 367,3	1 631,2	68,91%
Субсидии автономным учреждениям	07	02	99.0.00.03350	620	803,1	478,0	59,52%
Обеспечение питанием на льготных условиях детей военнослужащих, обучающихся по программам основного общего образования и среднего общего образования в государственных и муниципальных образовательных организациях, расположенных на территории Новосибирской области	07	02	99.0.00.04849		3 158,0	475,8	15,07%
Закупка товаров, работ и услуг для обеспечения государственных (муниципальных) нужд	07	02	99.0.00.04849	200	1 308,0	18,9	1,45%
Иные закупки товаров, работ и услуг для обеспечения государственных (муниципальных) нужд	07	02	99.0.00.04849	240	1 308,0	18,9	1,45%
Социальное обеспечение и иные выплаты населению	07	02	99.0.00.04849	300	300,0	0,0	0,00%
Социальные выплаты гражданам, кроме публичных нормативных социальных выплат	07	02	99.0.00.04849	320	300,0	0,0	0,00%
Предоставление субсидий бюджетным, автономным учреждениям и иным некоммерческим организациям	07	02	99.0.00.04849	600	1 550,0	456,9	29,48%
Субсидии бюджетным учреждениям	07	02	99.0.00.04849	610	1 055,5	331,0	31,36%
Субсидии автономным учреждениям	07	02	99.0.00.04849	620	494,5	125,9	25,46%
Ежемесячное денежное вознаграждение за классное руководство педагогическим работникам государственных и муниципальных общеобразовательных организаций	07	02	99.0.00.53030		80 303,4	53 157,4	66,20%
Расходы на выплаты персоналу в целях обеспечения выполнения функций государственными (муниципальными) органами, казенными учреждениями, органами управления государственными внебюджетными фондами	07	02	99.0.00.53030	100	5 446,9	3 259,0	59,83%
Расходы на выплаты персоналу казенных учреждений	07	02	99.0.00.53030	110	5 446,9	3 259,0	59,83%
Предоставление субсидий бюджетным, автономным учреждениям и иным некоммерческим организациям	07	02	99.0.00.53030	600	74 856,5	49 898,4	66,66%
Субсидии бюджетным учреждениям	07	02	99.0.00.53030	610	56 142,1	38 631,7	68,81%
Субсидии автономным учреждениям	07	02	99.0.00.53030	620	18 714,4	11 266,8	60,20%
Реализация основных общеобразовательных программ в муниципальных общеобразовательных организациях	07	02	99.0.00.70120		1 290 001,1	672 750,6	52,15%
Расходы на выплаты персоналу в целях обеспечения выполнения функций государственными (муниципальными) органами, казенными учреждениями, органами управления государственными внебюджетными фондами	07	02	99.0.00.70120	100	223 370,3	30 956,7	13,86%
Расходы на выплаты персоналу казенных учреждений	07	02	99.0.00.70120	110	223 370,3	30 956,7	13,86%
Закупка товаров, работ и услуг для обеспечения государственных (муниципальных) нужд	07	02	99.0.00.70120	200	1 236,6	165,0	13,34%
Иные закупки товаров, работ и услуг для обеспечения государственных (муниципальных) нужд	07	02	99.0.00.70120	240	1 236,6	165,0	13,34%
Предоставление субсидий бюджетным, автономным учреждениям и иным некоммерческим организациям	07	02	99.0.00.70120	600	1 065 394,2	641 628,8	60,23%
Субсидии бюджетным учреждениям	07	02	99.0.00.70120	610	761 983,6	481 273,4	63,16%
Субсидии автономным учреждениям	07	02	99.0.00.70120	620	303 410,5	160 355,4	52,85%
Обеспечение сбалансированности местных бюджетов	07	02	99.0.00.70510		292 047,6	138 150,1	47,30%
Расходы на выплаты персоналу в целях обеспечения выполнения функций государственными (муниципальными) органами, казенными учреждениями, органами управления государственными внебюджетными фондами	07	02	99.0.00.70510	100	20 459,3	10 062,3	49,18%
Расходы на выплаты персоналу казенных учреждений	07	02	99.0.00.70510	110	20 459,3	10 062,3	49,18%
Закупка товаров, работ и услуг для обеспечения государственных (муниципальных) нужд	07	02	99.0.00.70510	200	5 895,0	487,8	8,28%
Иные закупки товаров, работ и услуг для обеспечения государственных (муниципальных) нужд	07	02	99.0.00.70510	240	5 895,0	487,8	8,28%
Предоставление субсидий бюджетным, автономным учреждениям и иным некоммерческим организациям	07	02	99.0.00.70510	600	265 693,3	127 599,9	48,03%
Субсидии бюджетным учреждениям	07	02	99.0.00.70510	610	206 674,4	103 652,9	50,15%
Субсидии автономным учреждениям	07	02	99.0.00.70510	620	59 019,0	23 947,0	40,58%
Создание новых мест в образовательных учреждениях	07	02	99.0.00.70920		192 500,0	0,0	0,00%
Закупка товаров, работ и услуг для обеспечения государственных (муниципальных) нужд	07	02	99.0.00.70920	200	192 500,0	0,0	0,00%
Иные закупки товаров, работ и услуг для обеспечения государственных (муниципальных) нужд	07	02	99.0.00.70920	240	192 500,0	0,0	0,00%
Организация бесплатного горячего питания обучающихся, получающих начальное общее образование в муниципальных образовательных организациях	07	02	99.0.00.L3040		124 584,8	46 505,9	37,33%
Закупка товаров, работ и услуг для обеспечения государственных (муниципальных) нужд	07	02	99.0.00.L3040	200	15 188,1	1 229,8	8,10%
Иные закупки товаров, работ и услуг для обеспечения государственных (муниципальных) нужд	07	02	99.0.00.L3040	240	15 188,1	1 229,8	8,10%
Предоставление субсидий бюджетным, автономным учреждениям и иным некоммерческим организациям	07	02	99.0.00.L3040	600	109 396,7	45 276,0	41,39%
Субсидии бюджетным учреждениям	07	02	99.0.00.L3040	610	77 102,6	33 154,2	43,00%
Субсидии автономным учреждениям	07	02	99.0.00.L3040	620	32 294,1	12 121,9	37,54%
Создание новых мест в образовательных учреждениях (софинансирование)	07	02	99.0.00.S0920		10 131,6	0,0	0,00%
Закупка товаров, работ и услуг для обеспечения государственных (муниципальных) нужд	07	02	99.0.00.S0920	200	10 131,6	0,0	0,00%
Иные закупки товаров, работ и услуг для обеспечения государственных (муниципальных) нужд	07	02	99.0.00.S0920	240	10 131,6	0,0	0,00%
Обеспечение деятельности советников директора по воспитанию и взаимодействию с детскими общественными объединениями в общеобразовательных организациях	07	02	99.0.EB.00000		1 438,9	0,0	0,00%
Обеспечение деятельности советников директора по воспитанию и взаимодействию с детскими общественными объединениями в общеобразовательных организациях	07	02	99.0.EB.51790		1 438,9	0,0	0,00%
Расходы на выплаты персоналу в целях обеспечения выполнения функций государственными (муниципальными) органами, казенными учреждениями, органами управления государственными внебюджетными фондами	07	02	99.0.EB.51790	100	1 438,9	0,0	0,00%

Наименование	РЗ	ПР	КЦСР	КВР	Уточненная сводная бюджетная роспись на 2023 год	Кассовое исполнение за 1 полугодие 2023 года	% исполнения к уточненной сводной бюджетной росписи
1	2	3	4	5	6	7	8
Расходы на выплаты персоналу казенных учреждений	07	02	99.0.ЕВ.51790	110	1 438,9	0,0	0,00%
Дополнительное образование детей	07	03			332 570,0	172 627,9	51,91%
Муниципальная программа Новосибирского района «Развитие культуры и искусства в Новосибирском районе»	07	03	12.0.00.00000		1 806,0	1 000,0	55,37%
Обеспечение реализации мероприятий муниципальной программы	07	03	12.0.00.07950		1 806,0	1 000,0	55,37%
Закупка товаров, работ и услуг для обеспечения государственных (муниципальных) нужд	07	03	12.0.00.07950	200	1 806,0	1 000,0	55,37%
Иные закупки товаров, работ и услуг для обеспечения государственных (муниципальных) нужд	07	03	12.0.00.07950	240	1 806,0	1 000,0	55,37%
Муниципальная программа Новосибирского района «Создание условий для функционирования муниципальных образовательных учреждений Новосибирского района Новосибирской области»	07	03	15.0.00.00000		1 740,4	1 696,1	97,46%
Обеспечение реализации мероприятий муниципальной программы	07	03	15.0.00.07950		1 740,4	1 696,1	97,46%
Предоставление субсидий бюджетным, автономным учреждениям и иным некоммерческим организациям	07	03	15.0.00.07950	600	1 740,4	1 696,1	97,46%
Субсидии бюджетным учреждениям	07	03	15.0.00.07950	610	1 740,4	1 696,1	97,46%
Муниципальная программа Новосибирского района «Развитие воспитания в Новосибирском районе Новосибирской области»	07	03	26.0.00.00000		36 143,5	12 897,2	35,68%
Обеспечение реализации мероприятий муниципальной программы	07	03	26.0.00.07950		36 143,5	12 897,2	35,68%
Предоставление субсидий бюджетным, автономным учреждениям и иным некоммерческим организациям	07	03	26.0.00.07950	600	36 143,5	12 897,2	35,68%
Субсидии бюджетным учреждениям	07	03	26.0.00.07950	610	34 634,5	11 952,7	34,51%
Субсидии автономным учреждениям	07	03	26.0.00.07950	620	1 509,0	944,5	62,59%
Непрограммные направления бюджета Новосибирского района	07	03	99.0.00.00000		292 880,0	157 034,6	53,62%
Обеспечение деятельности образовательных организаций дополнительного образования детей Новосибирского района	07	03	99.0.00.02312		270 962,1	150 015,6	55,36%
Расходы на выплаты персоналу в целях обеспечения выполнения функций государственными (муниципальными) органами, казенными учреждениями, органами управления государственными внебюджетными фондами	07	03	99.0.00.02312	100	49 398,9	24 919,9	50,45%
Расходы на выплаты персоналу казенных учреждений	07	03	99.0.00.02312	110	49 398,9	24 919,9	50,45%
Закупка товаров, работ и услуг для обеспечения государственных (муниципальных) нужд	07	03	99.0.00.02312	200	4 645,1	1 157,9	24,93%
Иные закупки товаров, работ и услуг для обеспечения государственных (муниципальных) нужд	07	03	99.0.00.02312	240	4 645,1	1 157,9	24,93%
Предоставление субсидий бюджетным, автономным учреждениям и иным некоммерческим организациям	07	03	99.0.00.02312	600	216 663,8	123 835,7	57,16%
Субсидии бюджетным учреждениям	07	03	99.0.00.02312	610	216 663,8	123 835,7	57,16%
Иные бюджетные ассигнования	07	03	99.0.00.02312	800	254,4	102,1	40,13%
Уплата налогов, сборов и иных платежей	07	03	99.0.00.02312	850	254,4	102,1	40,13%
Обеспечение сбалансированности местных бюджетов	07	03	99.0.00.70510		16 713,0	1 814,0	10,85%
Расходы на выплаты персоналу в целях обеспечения выполнения функций государственными (муниципальными) органами, казенными учреждениями, органами управления государственными внебюджетными фондами	07	03	99.0.00.70510	100	8 282,5	374,5	4,52%
Расходы на выплаты персоналу казенных учреждений	07	03	99.0.00.70510	110	8 282,5	374,5	4,52%
Закупка товаров, работ и услуг для обеспечения государственных (муниципальных) нужд	07	03	99.0.00.70510	200	310,0	240,0	77,42%
Иные закупки товаров, работ и услуг для обеспечения государственных (муниципальных) нужд	07	03	99.0.00.70510	240	310,0	240,0	77,42%
Предоставление субсидий бюджетным, автономным учреждениям и иным некоммерческим организациям	07	03	99.0.00.70510	600	8 120,5	1 199,5	14,77%
Субсидии бюджетным учреждениям	07	03	99.0.00.70510	610	8 120,5	1 199,5	14,77%
Приобретение оборудования для муниципальных учреждений культуры и муниципальных образовательных организаций дополнительного образования сферы культуры	07	03	99.0.00.70620		4 944,7	4 944,7	100,00%
Закупка товаров, работ и услуг для обеспечения государственных (муниципальных) нужд	07	03	99.0.00.70620	200	1 977,9	1 977,9	100,00%
Иные закупки товаров, работ и услуг для обеспечения государственных (муниципальных) нужд	07	03	99.0.00.70620	240	1 977,9	1 977,9	100,00%
Предоставление субсидий бюджетным, автономным учреждениям и иным некоммерческим организациям	07	03	99.0.00.70620	600	2 966,8	2 966,8	100,00%
Субсидии бюджетным учреждениям	07	03	99.0.00.70620	610	2 966,8	2 966,8	100,00%
Приобретение оборудования для муниципальных учреждений культуры и муниципальных образовательных организаций дополнительного образования сферы культуры (софинансирование)	07	03	99.0.00.S0620		260,2	260,2	100,00%
Закупка товаров, работ и услуг для обеспечения государственных (муниципальных) нужд	07	03	99.0.00.S0620	200	104,1	104,1	100,00%
Иные закупки товаров, работ и услуг для обеспечения государственных (муниципальных) нужд	07	03	99.0.00.S0620	240	104,1	104,1	100,00%
Предоставление субсидий бюджетным, автономным учреждениям и иным некоммерческим организациям	07	03	99.0.00.S0620	600	156,1	156,1	100,00%
Субсидии бюджетным учреждениям	07	03	99.0.00.S0620	610	156,1	156,1	100,00%
Молодежная политика	07	07			6 188,0	3 130,4	50,59%
Муниципальная программа Новосибирского района «Профилактика наркомании на территории Новосибирского района»	07	07	10.0.00.00000		250,0	200,0	80,00%
Обеспечение реализации мероприятий муниципальной программы	07	07	10.0.00.07950		250,0	200,0	80,00%
Закупка товаров, работ и услуг для обеспечения государственных (муниципальных) нужд	07	07	10.0.00.07950	200	250,0	200,0	80,00%
Иные закупки товаров, работ и услуг для обеспечения государственных (муниципальных) нужд	07	07	10.0.00.07950	240	250,0	200,0	80,00%
Муниципальная программа Новосибирского района «Развитие молодежной политики в Новосибирском районе Новосибирской области»	07	07	19.0.00.00000		3 410,0	650,0	19,06%
Обеспечение реализации мероприятий муниципальной программы	07	07	19.0.00.07950		3 410,0	650,0	19,06%
Закупка товаров, работ и услуг для обеспечения государственных (муниципальных) нужд	07	07	19.0.00.07950	200	3 410,0	650,0	19,06%
Иные закупки товаров, работ и услуг для обеспечения государственных (муниципальных) нужд	07	07	19.0.00.07950	240	3 410,0	650,0	19,06%
Муниципальная программа Новосибирского района «Развитие воспитания в Новосибирском районе Новосибирской области»	07	07	26.0.00.00000		2 528,0	2 280,4	90,21%
Обеспечение реализации мероприятий муниципальной программы	07	07	26.0.00.07950		2 528,0	2 280,4	90,21%
Закупка товаров, работ и услуг для обеспечения государственных (муниципальных) нужд	07	07	26.0.00.07950	200	316,3	130,9	41,39%
Иные закупки товаров, работ и услуг для обеспечения государственных (муниципальных) нужд	07	07	26.0.00.07950	240	316,3	130,9	41,39%
Предоставление субсидий бюджетным, автономным учреждениям и иным некоммерческим организациям	07	07	26.0.00.07950	600	2 211,7	2 149,5	97,19%
Субсидии бюджетным учреждениям	07	07	26.0.00.07950	610	1 679,2	1 679,2	100,00%
Субсидии автономным учреждениям	07	07	26.0.00.07950	620	532,5	470,3	88,32%
Другие вопросы в области образования	07	09			166 218,1	56 493,4	33,99%
Муниципальная программа Новосибирского района «Развитие воспитания в Новосибирском районе Новосибирской области»	07	09	26.0.00.00000		2 103,0	335,0	15,93%
Обеспечение реализации мероприятий муниципальной программы	07	09	26.0.00.07950		1 425,0	335,0	23,51%
Расходы на выплаты персоналу в целях обеспечения выполнения функций государственными (муниципальными) органами, казенными учреждениями, органами управления государственными внебюджетными фондами	07	09	26.0.00.07950	100	180,0	0,0	0,00%
Расходы на выплаты персоналу казенных учреждений	07	09	26.0.00.07950	110	180,0	0,0	0,00%
Закупка товаров, работ и услуг для обеспечения государственных (муниципальных) нужд	07	09	26.0.00.07950	200	1 245,0	335,0	26,91%
Иные закупки товаров, работ и услуг для обеспечения государственных (муниципальных) нужд	07	09	26.0.00.07950	240	1 245,0	335,0	26,91%
Единовременные выплаты победителям и призерам Всероссийской олимпиады школьников и обучающимся, получившим медаль «За особые успехи в учении» и достигшим высоких результатов в сфере образования, физической культуры, спорта и волонтерства	07	09	26.0.00.07951		678,0	0,0	0,00%
Социальное обеспечение и иные выплаты населению	07	09	26.0.00.07951	300	678,0	0,0	0,00%
Премии и гранты	07	09	26.0.00.07951	350	678,0	0,0	0,00%
Непрограммные направления бюджета Новосибирского района	07	09	99.0.00.00000		164 115,1	56 158,4	34,22%
Установка и модернизация систем видеонаблюдения, автоматической пожарной сигнализации и пожарного мониторинга в государственных и муниципальных учреждениях	07	09	99.0.00.02590		8 400,0	0,0	0,00%
Закупка товаров, работ и услуг для обеспечения государственных (муниципальных) нужд	07	09	99.0.00.02590	200	530,5	0,0	0,00%
Иные закупки товаров, работ и услуг для обеспечения государственных (муниципальных) нужд	07	09	99.0.00.02590	240	530,5	0,0	0,00%
Предоставление субсидий бюджетным, автономным учреждениям и иным некоммерческим организациям	07	09	99.0.00.02590	600	7 869,5	0,0	0,00%
Субсидии бюджетным учреждениям	07	09	99.0.00.02590	610	7 351,8	0,0	0,00%
Субсидии автономным учреждениям	07	09	99.0.00.02590	620	517,8	0,0	0,00%
Обеспечение деятельности прочих муниципальных учреждений Новосибирского района в сфере образования	07	09	99.0.00.02612		58 432,5	24 208,2	41,43%

Наименование	РЗ	ПР	КЦСР	КВР	Уточненная сводная бюджетная роспись на 2023 год	Кассовое исполнение за 1 полугодие 2023 года	% исполнения к уточненной сводной бюджетной росписи
1	2	3	4	5	6	7	8
Расходы на выплаты персоналу в целях обеспечения выполнения функций государственными (муниципальными) органами, казенными учреждениями, органами управления государственными внебюджетными фондами	07	09	99.0.00.02612	100	47 278,9	20 159,2	42,64%
Расходы на выплаты персоналу казенных учреждений	07	09	99.0.00.02612	110	47 278,9	20 159,2	42,64%
Закупка товаров, работ и услуг для обеспечения государственных (муниципальных) нужд	07	09	99.0.00.02612	200	11 131,1	4 027,0	36,18%
Иные закупки товаров, работ и услуг для обеспечения государственных (муниципальных) нужд	07	09	99.0.00.02612	240	11 131,1	4 027,0	36,18%
Иные бюджетные ассигнования	07	09	99.0.00.02612	800	22,5	22,0	97,78%
Уплата налогов, сборов и иных платежей	07	09	99.0.00.02612	850	22,5	22,0	97,78%
Ресурсное обеспечение модернизации образования Новосибирской области	07	09	99.0.00.03470		3 500,0	0,0	0,00%
Закупка товаров, работ и услуг для обеспечения государственных (муниципальных) нужд	07	09	99.0.00.03470	200	3 500,0	0,0	0,00%
Иные закупки товаров, работ и услуг для обеспечения государственных (муниципальных) нужд	07	09	99.0.00.03470	240	3 500,0	0,0	0,00%
Обеспечение проезда детей и совершеннолетних граждан-сопровождающих организованные группы детей к месту отдыха и обратно при условии нахождения места отдыха за пределами Новосибирской области	07	09	99.0.00.70079		24,3	0,0	0,00%
Закупка товаров, работ и услуг для обеспечения государственных (муниципальных) нужд	07	09	99.0.00.70079	200	24,3	0,0	0,00%
Иные закупки товаров, работ и услуг для обеспечения государственных (муниципальных) нужд	07	09	99.0.00.70079	240	24,3	0,0	0,00%
Оздоровление детей	07	09	99.0.00.70359		6 388,5	5 259,4	82,33%
Закупка товаров, работ и услуг для обеспечения государственных (муниципальных) нужд	07	09	99.0.00.70359	200	566,1	257,0	45,40%
Иные закупки товаров, работ и услуг для обеспечения государственных (муниципальных) нужд	07	09	99.0.00.70359	240	566,1	257,0	45,40%
Предоставление субсидий бюджетным, автономным учреждениям и иным некоммерческим организациям	07	09	99.0.00.70359	600	5 822,4	5 002,3	85,92%
Субсидии бюджетным учреждениям	07	09	99.0.00.70359	610	4 360,5	3 904,6	89,55%
Субсидии автономным учреждениям	07	09	99.0.00.70359	620	1 461,9	1 097,8	75,09%
Обеспечение сбалансированности местных бюджетов	07	09	99.0.00.70510		79 061,0	25 099,5	31,75%
Расходы на выплаты персоналу в целях обеспечения выполнения функций государственными (муниципальными) органами, казенными учреждениями, органами управления государственными внебюджетными фондами	07	09	99.0.00.70510	100	79 061,0	25 099,5	31,75%
Расходы на выплаты персоналу казенных учреждений	07	09	99.0.00.70510	110	79 061,0	25 099,5	31,75%
Оздоровление детей (софинансирование)	07	09	99.0.00.S0359		5 577,1	1 591,3	28,53%
Закупка товаров, работ и услуг для обеспечения государственных (муниципальных) нужд	07	09	99.0.00.S0359	200	13,8	3,1	22,46%
Иные закупки товаров, работ и услуг для обеспечения государственных (муниципальных) нужд	07	09	99.0.00.S0359	240	13,8	3,1	22,46%
Социальное обеспечение и иные выплаты населению	07	09	99.0.00.S0359	300	4 500,0	593,8	13,20%
Социальные выплаты гражданам, кроме публичных нормативных социальных выплат	07	09	99.0.00.S0359	320	4 500,0	593,8	13,20%
Предоставление субсидий бюджетным, автономным учреждениям и иным некоммерческим организациям	07	09	99.0.00.S0359	600	1 063,3	994,5	93,53%
Субсидии бюджетным учреждениям	07	09	99.0.00.S0359	610	904,2	850,7	94,08%
Субсидии автономным учреждениям	07	09	99.0.00.S0359	620	159,1	143,8	90,38%
Установка и модернизация систем видеонаблюдения, автоматической пожарной сигнализации и пожарного мониторинга в государственных и муниципальных учреждениях (софинансирование)	07	09	99.0.00.S2590		442,1	0,0	0,00%
Закупка товаров, работ и услуг для обеспечения государственных (муниципальных) нужд	07	09	99.0.00.S2590	200	30,6	0,0	0,00%
Иные закупки товаров, работ и услуг для обеспечения государственных (муниципальных) нужд	07	09	99.0.00.S2590	240	30,6	0,0	0,00%
Предоставление субсидий бюджетным, автономным учреждениям и иным некоммерческим организациям	07	09	99.0.00.S2590	600	411,5	0,0	0,00%
Субсидии бюджетным учреждениям	07	09	99.0.00.S2590	610	384,2	0,0	0,00%
Субсидии автономным учреждениям	07	09	99.0.00.S2590	620	27,3	0,0	0,00%
Ресурсное обеспечение модернизации образования Новосибирской области (софинансирование)	07	09	99.0.00.S3470		184,3	0,0	0,00%
Закупка товаров, работ и услуг для обеспечения государственных (муниципальных) нужд	07	09	99.0.00.S3470	200	184,3	0,0	0,00%
Иные закупки товаров, работ и услуг для обеспечения государственных (муниципальных) нужд	07	09	99.0.00.S3470	240	184,3	0,0	0,00%
Обновление материально-технической базы для формирования у обучающихся современных технологических и гуманитарных навыков	07	09	99.0.E1.00000		2 105,3	0,0	0,00%
Обновление материально-технической базы общеобразовательных организаций, в том числе осуществляющих образовательную деятельность по адаптированным основным общеобразовательным программам (брендирование центров «Точка роста»)	07	09	99.0.E1.51722		2 105,3	0,0	0,00%
Закупка товаров, работ и услуг для обеспечения государственных (муниципальных) нужд	07	09	99.0.E1.51722	200	2 105,3	0,0	0,00%
Иные закупки товаров, работ и услуг для обеспечения государственных (муниципальных) нужд	07	09	99.0.E1.51722	240	2 105,3	0,0	0,00%
КУЛЬТУРА, КИНЕМАТОГРАФИЯ	08				329 940,1	62 778,7	19,03%
Культура	08	01			329 940,1	62 778,7	19,03%
Муниципальная программа Новосибирского района «Развитие культуры и искусства в Новосибирском районе»	08	01	12.0.00.00000		186 324,7	13 757,1	7,38%
Обеспечение реализации мероприятий муниципальной программы	08	01	12.0.00.07950		185 633,5	13 481,2	7,26%
Закупка товаров, работ и услуг для обеспечения государственных (муниципальных) нужд	08	01	12.0.00.07950	200	50 351,3	787,9	1,57%
Иные закупки товаров, работ и услуг для обеспечения государственных (муниципальных) нужд	08	01	12.0.00.07950	240	50 351,3	787,9	1,57%
Капитальные вложения в объекты государственной (муниципальной) собственности	08	01	12.0.00.07950	400	27 982,2	7 193,3	25,71%
Бюджетные инвестиции	08	01	12.0.00.07950	410	27 982,2	7 193,3	25,71%
Межбюджетные трансферты	08	01	12.0.00.07950	500	107 300,0	5 500,0	5,13%
Иные межбюджетные трансферты	08	01	12.0.00.07950	540	107 300,0	5 500,0	5,13%
Стипендии Главы Новосибирского района одаренным детям и творческой молодежи в сфере культуры и искусства	08	01	12.0.00.07951		551,8	275,9	50,00%
Социальное обеспечение и иные выплаты населению	08	01	12.0.00.07951	300	551,8	275,9	50,00%
Стипендии	08	01	12.0.00.07951	340	551,8	275,9	50,00%
Мероприятия на воинских захоронениях	08	01	12.0.00.L2991		123,1	0,0	0,00%
Межбюджетные трансферты	08	01	12.0.00.L2991	500	123,1	0,0	0,00%
Иные межбюджетные трансферты	08	01	12.0.00.L2991	540	123,1	0,0	0,00%
Проведение работ на воинских захоронениях (установка мемориальных знаков)	08	01	12.0.00.L2992		16,3	0,0	0,00%
Межбюджетные трансферты	08	01	12.0.00.L2992	500	16,3	0,0	0,00%
Иные межбюджетные трансферты	08	01	12.0.00.L2992	540	16,3	0,0	0,00%
Непрограммные направления бюджета Новосибирского района	08	01	99.0.00.00000		143 615,4	49 021,6	34,13%
Обеспечение деятельности муниципальных учреждений Новосибирского района в сфере библиотечного дела	08	01	99.0.00.02812		45 384,7	20 913,6	46,08%
Расходы на выплаты персоналу в целях обеспечения выполнения функций государственными (муниципальными) органами, казенными учреждениями, органами управления государственными внебюджетными фондами	08	01	99.0.00.02812	100	40 352,4	19 305,7	47,84%
Расходы на выплаты персоналу казенных учреждений	08	01	99.0.00.02812	110	40 352,4	19 305,7	47,84%
Закупка товаров, работ и услуг для обеспечения государственных (муниципальных) нужд	08	01	99.0.00.02812	200	5 015,4	1 607,9	32,06%
Иные закупки товаров, работ и услуг для обеспечения государственных (муниципальных) нужд	08	01	99.0.00.02812	240	5 015,4	1 607,9	32,06%
Иные бюджетные ассигнования	08	01	99.0.00.02812	800	17,0	0,0	0,00%
Уплата налогов, сборов и иных платежей	08	01	99.0.00.02812	850	17,0	0,0	0,00%
Обеспечение деятельности муниципальных учреждений Новосибирского района в сфере культуры	08	01	99.0.00.02912		44 208,9	20 856,9	47,18%
Расходы на выплаты персоналу в целях обеспечения выполнения функций государственными (муниципальными) органами, казенными учреждениями, органами управления государственными внебюджетными фондами	08	01	99.0.00.02912	100	33 535,0	14 716,6	43,88%
Расходы на выплаты персоналу казенных учреждений	08	01	99.0.00.02912	110	33 535,0	14 716,6	43,88%
Закупка товаров, работ и услуг для обеспечения государственных (муниципальных) нужд	08	01	99.0.00.02912	200	10 614,9	6 113,5	57,59%
Иные закупки товаров, работ и услуг для обеспечения государственных (муниципальных) нужд	08	01	99.0.00.02912	240	10 614,9	6 113,5	57,59%
Иные бюджетные ассигнования	08	01	99.0.00.02912	800	59,0	26,8	45,42%
Уплата налогов, сборов и иных платежей	08	01	99.0.00.02912	850	59,0	26,8	45,42%
Обеспечение сбалансированности местных бюджетов	08	01	99.0.00.70510		22 799,3	3 446,5	15,12%

Наименование	РЗ	ПР	КЦСР	КВР	Уточненная сводная бюджетная роспись на 2023 год	Кассовое исполнение за 1 полугодие 2023 года	% исполнения к уточненной сводной бюджетной росписи
1	2	3	4	5	6	7	8
Расходы на выплаты персоналу в целях обеспечения выполнения функций государственными (муниципальными) органами, казенными учреждениями, органами управления государственными внебюджетными фондами	08	01	99.0.00.70510	100	18 071,8	0,0	0,00%
Расходы на выплаты персоналу казенных учреждений	08	01	99.0.00.70510	110	18 071,8	0,0	0,00%
Закупка товаров, работ и услуг для обеспечения государственных (муниципальных) нужд	08	01	99.0.00.70510	200	206,0	0,0	0,00%
Иные закупки товаров, работ и услуг для обеспечения государственных (муниципальных) нужд	08	01	99.0.00.70510	240	206,0	0,0	0,00%
Межбюджетные трансферты	08	01	99.0.00.70510	500	4 521,5	3 446,5	76,23%
Иные межбюджетные трансферты	08	01	99.0.00.70510	540	4 521,5	3 446,5	76,23%
Проведение капитального ремонта муниципальных учреждений культуры и муниципальных образовательных организаций дополнительного образования сферы культуры	08	01	99.0.00.70660		27 315,9	0,0	0,00%
Межбюджетные трансферты	08	01	99.0.00.70660	500	27 315,9	0,0	0,00%
Иные межбюджетные трансферты	08	01	99.0.00.70660	540	27 315,9	0,0	0,00%
Комплектование библиотечных фондов муниципальных общедоступных библиотек Новосибирской области	08	01	99.0.00.70770		1 924,5	1 924,5	100,00%
Закупка товаров, работ и услуг для обеспечения государственных (муниципальных) нужд	08	01	99.0.00.70770	200	1 924,5	1 924,5	100,00%
Иные закупки товаров, работ и услуг для обеспечения государственных (муниципальных) нужд	08	01	99.0.00.70770	240	1 924,5	1 924,5	100,00%
Развитие и укрепление материально-технической базы домов культуры в населенных пунктах с числом жителей до 50 тысяч человек	08	01	99.0.00.L4670		1 240,3	1 240,3	100,00%
Межбюджетные трансферты	08	01	99.0.00.L4670	500	1 240,3	1 240,3	100,00%
Иные межбюджетные трансферты	08	01	99.0.00.L4670	540	1 240,3	1 240,3	100,00%
Государственная поддержка отрасли культуры	08	01	99.0.00.L5190		530,8	530,2	99,89%
Закупка товаров, работ и услуг для обеспечения государственных (муниципальных) нужд	08	01	99.0.00.L5190	200	530,8	530,2	99,89%
Иные закупки товаров, работ и услуг для обеспечения государственных (муниципальных) нужд	08	01	99.0.00.L5190	240	530,8	530,2	99,89%
Комплектование библиотечных фондов муниципальных общедоступных библиотек Новосибирской области (софинансирование)	08	01	99.0.00.S0770		101,3	0,0	0,00%
Закупка товаров, работ и услуг для обеспечения государственных (муниципальных) нужд	08	01	99.0.00.S0770	200	101,3	0,0	0,00%
Иные закупки товаров, работ и услуг для обеспечения государственных (муниципальных) нужд	08	01	99.0.00.S0770	240	101,3	0,0	0,00%
Государственная поддержка отрасли культуры	08	01	99.0.A2.00000		109,8	109,7	99,91%
Субсидия на поддержку отрасли культуры	08	01	99.0.A2.55190		109,8	109,7	99,91%
Закупка товаров, работ и услуг для обеспечения государственных (муниципальных) нужд	08	01	99.0.A2.55190	200	109,8	109,7	99,91%
Иные закупки товаров, работ и услуг для обеспечения государственных (муниципальных) нужд	08	01	99.0.A2.55190	240	109,8	109,7	99,91%
СОЦИАЛЬНАЯ ПОЛИТИКА	10				296 707,8	163 471,4	55,25%
Пенсионное обеспечение	10	01			4 911,0	2 140,9	43,59%
Непрограммные направления бюджета Новосибирского района	10	01	99.0.00.00000		4 911,0	2 140,9	43,59%
Доплаты к пенсиям муниципальных служащих Новосибирского района	10	01	99.0.00.02959		4 911,0	2 140,9	43,59%
Социальное обеспечение и иные выплаты населению	10	01	99.0.00.02959	300	4 911,0	2 140,9	43,59%
Публичные нормативные социальные выплаты гражданам	10	01	99.0.00.02959	310	4 911,0	2 140,9	43,59%
Социальное обслуживание населения	10	02			74 287,8	36 060,6	49,10%
Непрограммные направления бюджета Новосибирского района	10	02	99.0.00.00000		74 287,8	36 060,6	49,10%
Обеспечение социального обслуживания отдельных категорий граждан	10	02	99.0.00.70180		66 992,9	32 710,1	49,45%
Предоставление субсидий бюджетным, автономным учреждениям и иным некоммерческим организациям	10	02	99.0.00.70180	600	66 992,9	32 710,1	49,45%
Субсидии бюджетным учреждениям	10	02	99.0.00.70180	610	66 992,9	32 710,1	49,45%
Создание социально - экономических условий повышения качества жизни для детей и семей с детьми, находящихся в трудной жизненной ситуации	10	02	99.0.00.70909		457,0	0,0	0,00%
Предоставление субсидий бюджетным, автономным учреждениям и иным некоммерческим организациям	10	02	99.0.00.70909	600	457,0	0,0	0,00%
Субсидии бюджетным учреждениям	10	02	99.0.00.70909	610	457,0	0,0	0,00%
Создание системы долговременного ухода за гражданами пожилого возраста и инвалидами	10	02	99.0.P3.00000		6 837,9	3 350,5	49,00%
Создание системы долговременного ухода за гражданами пожилого возраста и инвалидами	10	02	99.0.P3.51630		6 837,9	3 350,5	49,00%
Предоставление субсидий бюджетным, автономным учреждениям и иным некоммерческим организациям	10	02	99.0.P3.51630	600	6 837,9	3 350,5	49,00%
Субсидии бюджетным учреждениям	10	02	99.0.P3.51630	610	6 837,9	3 350,5	49,00%
Социальное обеспечение населения	10	03			11 620,0	8 754,0	75,34%
Непрограммные направления бюджета Новосибирского района	10	03	99.0.00.00000		11 620,0	8 754,0	75,34%
Оказание социальной помощи населению Новосибирского района	10	03	99.0.00.03059		7 300,0	4 434,0	60,74%
Предоставление субсидий бюджетным, автономным учреждениям и иным некоммерческим организациям	10	03	99.0.00.03059	600	7 300,0	4 434,0	60,74%
Субсидии бюджетным учреждениям	10	03	99.0.00.03059	610	7 300,0	4 434,0	60,74%
Обеспечение жильем молодых семей	10	03	99.0.00.L4979		4 320,0	4 320,0	100,00%
Социальное обеспечение и иные выплаты населению	10	03	99.0.00.L4979	300	4 320,0	4 320,0	100,00%
Социальные выплаты гражданам, кроме публичных нормативных социальных выплат	10	03	99.0.00.L4979	320	4 320,0	4 320,0	100,00%
Охрана семьи и детства	10	04			165 646,8	98 175,7	59,27%
Непрограммные направления бюджета Новосибирского района	10	04	99.0.00.00000		165 646,8	98 175,7	59,27%
Предоставление жилых помещений детям-сиротам и детям, оставшимся без попечения родителей, лицам из их числа по договорам найма специализированных жилых помещений за счет средств областного бюджета (поддержка семьи и детей)	10	04	99.0.00.70139		39 060,5	39 060,3	100,00%
Социальное обеспечение и иные выплаты населению	10	04	99.0.00.70139	300	39 060,5	39 060,3	100,00%
Иные выплаты населению	10	04	99.0.00.70139	360	39 060,5	39 060,3	100,00%
Выплаты приемной семье на содержание подопечных детей	10	04	99.0.03.00000		39 322,7	17 590,6	44,73%
Организация и осуществление деятельности по опеке и попечительству, социальной поддержке детей-сирот и детей, оставшихся без попечения родителей	10	04	99.0.03.70289		39 322,7	17 590,6	44,73%
Социальное обеспечение и иные выплаты населению	10	04	99.0.03.70289	300	39 322,7	17 590,6	44,73%
Социальные выплаты гражданам, кроме публичных нормативных социальных выплат	10	04	99.0.03.70289	320	39 322,7	17 590,6	44,73%
Вознаграждение приемного родителя	10	04	99.0.04.00000		44 019,1	21 040,8	47,80%
Организация и осуществление деятельности по опеке и попечительству, социальной поддержке детей-сирот и детей, оставшихся без попечения родителей	10	04	99.0.04.70289		44 019,1	21 040,8	47,80%
Закупка товаров, работ и услуг для обеспечения государственных (муниципальных) нужд	10	04	99.0.04.70289	200	44 019,1	21 040,8	47,80%
Иные закупки товаров, работ и услуг для обеспечения государственных (муниципальных) нужд	10	04	99.0.04.70289	240	44 019,1	21 040,8	47,80%
Выплата семьям опекунов на содержание подопечных детей	10	04	99.0.05.00000		43 244,5	20 484,0	47,37%
Организация и осуществление деятельности по опеке и попечительству, социальной поддержке детей-сирот и детей, оставшихся без попечения родителей	10	04	99.0.05.70289		43 244,5	20 484,0	47,37%
Социальное обеспечение и иные выплаты населению	10	04	99.0.05.70289	300	43 244,5	20 484,0	47,37%
Социальные выплаты гражданам, кроме публичных нормативных социальных выплат	10	04	99.0.05.70289	320	43 244,5	20 484,0	47,37%
Другие вопросы в области социальной политики	10	06			40 242,2	18 340,3	45,58%
Непрограммные направления бюджета Новосибирского района	10	06	99.0.00.00000		40 242,2	18 340,3	45,58%
Формирование условий для обеспечения беспрепятственного доступа инвалидов и других маломобильных групп населения к приоритетным для них объектам и услугам	10	06	99.0.00.70340		46,0	0,0	0,00%
Предоставление субсидий бюджетным, автономным учреждениям и иным некоммерческим организациям	10	06	99.0.00.70340	600	46,0	0,0	0,00%
Субсидии бюджетным учреждениям	10	06	99.0.00.70340	610	46,0	0,0	0,00%
Обеспечение деятельности муниципальных учреждений Новосибирского района в сфере опеки и попечительства	10	06	99.0.02.00000		40 196,2	18 340,3	45,63%
Организация и осуществление деятельности по опеке и попечительству, социальной поддержке детей-сирот и детей, оставшихся без попечения родителей	10	06	99.0.02.70289		40 196,2	18 340,3	45,63%

Наименование	РЗ	ПР	КЦСР	КВР	Уточненная сводная бюджетная роспись на 2023 год	Кассовое исполнение за 1 полугодие 2023 года	% исполнения к уточненной сводной бюджетной росписи
1	2	3	4	5	6	7	8
Расходы на выплаты персоналу в целях обеспечения выполнения функций государственными (муниципальными) органами, казенными учреждениями, органами управления государственными внебюджетными фондами	10	06	99.0.02.70289	100	32 104,9	14 074,7	43,84%
Расходы на выплаты персоналу казенных учреждений	10	06	99.0.02.70289	110	32 104,9	14 074,7	43,84%
Закупка товаров, работ и услуг для обеспечения государственных (муниципальных) нужд	10	06	99.0.02.70289	200	7 297,2	4 243,7	58,16%
Иные закупки товаров, работ и услуг для обеспечения государственных (муниципальных) нужд	10	06	99.0.02.70289	240	7 297,2	4 243,7	58,16%
Социальное обеспечение и иные выплаты населению	10	06	99.0.02.70289	300	448,1	21,9	4,89%
Социальные выплаты гражданам, кроме публичных нормативных социальных выплат	10	06	99.0.02.70289	320	448,1	21,9	4,89%
Иные бюджетные ассигнования	10	06	99.0.02.70289	800	346,0	0,0	0,00%
Уплата налогов, сборов и иных платежей	10	06	99.0.02.70289	850	346,0	0,0	0,00%
ФИЗИЧЕСКАЯ КУЛЬТУРА И СПОРТ	11				325 693,4	20 812,6	6,39%
Массовый спорт	11	02			325 693,4	20 812,6	6,39%
Муниципальная программа Новосибирского района «Развитие физической культуры и спорта в Новосибирском районе Новосибирской области»	11	02	13.0.00.00000		145 885,7	533,1	0,37%
Обеспечение реализации мероприятий муниципальной программы	11	02	13.0.00.07950		144 486,4	271,0	0,19%
Закупка товаров, работ и услуг для обеспечения государственных (муниципальных) нужд	11	02	13.0.00.07950	200	10 669,4	271,0	2,54%
Иные закупки товаров, работ и услуг для обеспечения государственных (муниципальных) нужд	11	02	13.0.00.07950	240	10 669,4	271,0	2,54%
Капитальные вложения в объекты государственной (муниципальной) собственности	11	02	13.0.00.07950	400	8 317,0	0,0	0,00%
Бюджетные инвестиции	11	02	13.0.00.07950	410	8 317,0	0,0	0,00%
Межбюджетные трансферты	11	02	13.0.00.07950	500	125 500,0	0,0	0,00%
Иные межбюджетные трансферты	11	02	13.0.00.07950	540	125 500,0	0,0	0,00%
Стипендии талантливым спортсменам, достигшим больших результатов в спорте	11	02	13.0.00.07951		1 399,3	262,1	18,73%
Социальное обеспечение и иные выплаты населению	11	02	13.0.00.07951	300	1 399,3	262,1	18,73%
Стипендии	11	02	13.0.00.07951	340	551,8	262,1	47,50%
Премии и гранты	11	02	13.0.00.07951	350	847,5	0,0	0,00%
Непрограммные направления бюджета Новосибирского района	11	02	99.0.00.00000		179 807,7	20 279,5	11,28%
Обеспечение деятельности муниципальных учреждений Новосибирского района в сфере физической культуры и спорта	11	02	99.0.00.03112		45 147,2	20 079,5	44,48%
Расходы на выплаты персоналу в целях обеспечения выполнения функций государственными (муниципальными) органами, казенными учреждениями, органами управления государственными внебюджетными фондами	11	02	99.0.00.03112	100	21 989,2	9 275,8	42,18%
Расходы на выплаты персоналу казенных учреждений	11	02	99.0.00.03112	110	21 989,2	9 275,8	42,18%
Закупка товаров, работ и услуг для обеспечения государственных (муниципальных) нужд	11	02	99.0.00.03112	200	8 605,6	3 438,7	39,96%
Иные закупки товаров, работ и услуг для обеспечения государственных (муниципальных) нужд	11	02	99.0.00.03112	240	8 605,6	3 438,7	39,96%
Предоставление субсидий бюджетным, автономным учреждениям и иным некоммерческим организациям	11	02	99.0.00.03112	600	14 528,2	7 364,6	50,69%
Субсидии автономным учреждениям	11	02	99.0.00.03112	620	14 528,2	7 364,6	50,69%
Иные бюджетные ассигнования	11	02	99.0.00.03112	800	24,1	0,4	1,66%
Уплата налогов, сборов и иных платежей	11	02	99.0.00.03112	850	24,1	0,4	1,66%
Государственная поддержка муниципальных образований Новосибирской области в части оснащения объектов спортивной инфраструктуры спортивно-технологическим оборудованием (малые площадки ГТО)	11	02	99.0.00.70290		2 500,0	0,0	0,00%
Закупка товаров, работ и услуг для обеспечения государственных (муниципальных) нужд	11	02	99.0.00.70290	200	2 500,0	0,0	0,00%
Иные закупки товаров, работ и услуг для обеспечения государственных (муниципальных) нужд	11	02	99.0.00.70290	240	2 500,0	0,0	0,00%
Обеспечение сбалансированности местных бюджетов	11	02	99.0.00.70510		450,0	200,0	44,44%
Предоставление субсидий бюджетным, автономным учреждениям и иным некоммерческим организациям	11	02	99.0.00.70510	600	450,0	200,0	44,44%
Субсидии автономным учреждениям	11	02	99.0.00.70510	620	450,0	200,0	44,44%
Малобюджетное строительство, реконструкция, ремонт спортивных сооружений, обеспечение оборудованием и инвентарем спортивных объектов	11	02	99.0.00.70740		30 000,0	0,0	0,00%
Закупка товаров, работ и услуг для обеспечения государственных (муниципальных) нужд	11	02	99.0.00.70740	200	11 000,0	0,0	0,00%
Иные закупки товаров, работ и услуг для обеспечения государственных (муниципальных) нужд	11	02	99.0.00.70740	240	11 000,0	0,0	0,00%
Капитальные вложения в объекты государственной (муниципальной) собственности	11	02	99.0.00.70740	400	19 000,0	0,0	0,00%
Бюджетные инвестиции	11	02	99.0.00.70740	410	19 000,0	0,0	0,00%
Закупка оборудования для создания «умных» спортивных площадок (модульное спортивное сооружение)	11	02	99.0.00.L7532		100 000,0	0,0	0,00%
Межбюджетные трансферты	11	02	99.0.00.L7532	500	100 000,0	0,0	0,00%
Иные межбюджетные трансферты	11	02	99.0.00.L7532	540	100 000,0	0,0	0,00%
Государственная поддержка муниципальных образований Новосибирской области в части оснащения объектов спортивной инфраструктуры спортивно-технологическим оборудованием (малые площадки ГТО) ((софинансирование)	11	02	99.0.00.S0290		131,6	0,0	0,00%
Закупка товаров, работ и услуг для обеспечения государственных (муниципальных) нужд	11	02	99.0.00.S0290	200	131,6	0,0	0,00%
Иные закупки товаров, работ и услуг для обеспечения государственных (муниципальных) нужд	11	02	99.0.00.S0290	240	131,6	0,0	0,00%
Расходы Новосибирского района на реализацию мероприятий по осуществлению малобюджетного строительства, реконструкции, ремонта спортивных сооружений, обеспечения оборудованием спортивных объектов государственной программы Новосибирской области «Развитие физической культуры и спорта в Новосибирской области» (софинансирование)	11	02	99.0.00.S0740		1 578,9	0,0	0,00%
Закупка товаров, работ и услуг для обеспечения государственных (муниципальных) нужд	11	02	99.0.00.S0740	200	578,9	0,0	0,00%
Иные закупки товаров, работ и услуг для обеспечения государственных (муниципальных) нужд	11	02	99.0.00.S0740	240	578,9	0,0	0,00%
Капитальные вложения в объекты государственной (муниципальной) собственности	11	02	99.0.00.S0740	400	1 000,0	0,0	0,00%
Бюджетные инвестиции	11	02	99.0.00.S0740	410	1 000,0	0,0	0,00%
СРЕДСТВА МАССОВОЙ ИНФОРМАЦИИ	12				10 080,5	5 040,6	50,00%
Периодическая печать и издательства	12	02			10 080,5	5 040,6	50,00%
Непрограммные направления бюджета Новосибирского района	12	02	99.0.00.00000		10 080,5	5 040,6	50,00%
Обеспечение деятельности муниципальных учреждений Новосибирского района в сфере печати и информации	12	02	99.0.00.04512		10 080,5	5 040,6	50,00%
Предоставление субсидий бюджетным, автономным учреждениям и иным некоммерческим организациям	12	02	99.0.00.04512	600	10 080,5	5 040,6	50,00%
Субсидии автономным учреждениям	12	02	99.0.00.04512	620	10 080,5	5 040,6	50,00%
МЕЖБЮДЖЕТНЫЕ ТРАНСФЕРТЫ ОБЩЕГО ХАРАКТЕРА БЮДЖЕТАМ БЮДЖЕТНОЙ СИСТЕМЫ РОССИЙСКОЙ ФЕДЕРАЦИИ	14				253 755,5	127 702,8	50,33%
Дотации на выравнивание бюджетной обеспеченности субъектов Российской Федерации и муниципальных образований	14	01			136 388,1	73 961,8	54,23%
Непрограммные направления бюджета Новосибирского района	14	01	99.0.00.00000		136 388,1	73 961,8	54,23%
Расчет и предоставление дотаций бюджетам поселений	14	01	99.0.00.70220		136 388,1	73 961,8	54,23%
Межбюджетные трансферты	14	01	99.0.00.70220	500	136 388,1	73 961,8	54,23%
Дотации	14	01	99.0.00.70220	510	136 388,1	73 961,8	54,23%
Прочие межбюджетные трансферты общего характера	14	03			117 367,4	53 741,0	45,79%
Непрограммные направления бюджета Новосибирского района	14	03	99.0.00.00000		117 367,4	53 741,0	45,79%
Обеспечение сбалансированности поселений района за счет средств районного бюджета	14	03	99.0.00.00010		117 367,4	53 741,0	45,79%
Межбюджетные трансферты	14	03	99.0.00.00010	500	117 367,4	53 741,0	45,79%
Иные межбюджетные трансферты	14	03	99.0.00.00010	540	117 367,4	53 741,0	45,79%
Итого расходов					8 857 805,4	3 079 151,7	34,76%

Приложение 4

Исполнение ведомственной структуры расходов Новосибирского района Новосибирской области за 1 полугодие 2023 года

тыс. рублей

Администрация Новосибирского района Новосибирской области	444					8 838 136,2	3 072 274,00	34,82%
ОБЩЕГОСУДАРСТВЕННЫЕ ВОПРОСЫ	444	01				227 081,5	84 096,90	37,84%
Функционирование высшего должностного лица субъекта Российской Федерации и муниципального образования	444	01	02			3 306,0	1 545,60	46,75%
Непрограммные направления бюджета Новосибирского района	444	01	02	99.0.00.00000		3 306,0	1 545,60	46,75%
Содержание Главы Новосибирского района	444	01	02	99.0.00.00111		3 306,0	1 545,60	46,75%
Расходы на выплаты персоналу в целях обеспечения выполнения функций государственными (муниципальными) органами, казенными учреждениями, органами управления государственными внебюджетными фондами	444	01	02	99.0.00.00111	100	3 306,0	1 545,60	46,75%
Расходы на выплаты персоналу государственных (муниципальных) органов	444	01	02	99.0.00.00111	120	3 306,0	1 545,60	46,75%
Функционирование Правительства Российской Федерации, высших исполнительных органов государственной власти субъектов Российской Федерации, местных администраций	444	01	04			138 851,1	51 707,90	38,58%
Непрограммные направления бюджета Новосибирского района	444	01	04	99.0.00.00000		138 851,1	51 707,90	38,58%
Обеспечение деятельности администрации Новосибирского района	444	01	04	99.0.00.00611		119 094,7	43 455,50	38,03%
Расходы на выплаты персоналу в целях обеспечения выполнения функций государственными (муниципальными) органами, казенными учреждениями, органами управления государственными внебюджетными фондами	444	01	04	99.0.00.00611	100	94 356,3	37 997,90	40,27%
Расходы на выплаты персоналу государственных (муниципальных) органов	444	01	04	99.0.00.00611	120	94 356,3	37 997,90	40,27%
Закупка товаров, работ и услуг для обеспечения государственных (муниципальных) нужд	444	01	04	99.0.00.00611	200	23 412,3	5 284,60	28,41%
Иные закупки товаров, работ и услуг для обеспечения государственных (муниципальных) нужд	444	01	04	99.0.00.00611	240	23 412,3	5 284,60	28,41%
Иные бюджетные ассигнования	444	01	04	99.0.00.00611	800	1 326,1	173,00	13,05%
Уплата налогов, сборов и иных платежей	444	01	04	99.0.00.00611	850	1 326,1	173,00	13,05%
Образование и организация деятельности комиссий по делам несовершеннолетних и защите их прав	444	01	04	99.0.00.70159		2 969,4	910,30	30,66%
Расходы на выплаты персоналу в целях обеспечения выполнения функций государственными (муниципальными) органами, казенными учреждениями, органами управления государственными внебюджетными фондами	444	01	04	99.0.00.70159	100	2 231,0	856,00	38,37%
Расходы на выплаты персоналу государственных (муниципальных) органов	444	01	04	99.0.00.70159	120	2 231,0	856,00	38,37%
Закупка товаров, работ и услуг для обеспечения государственных (муниципальных) нужд	444	01	04	99.0.00.70159	200	738,4	54,30	7,35%
Иные закупки товаров, работ и услуг для обеспечения государственных (муниципальных) нужд	444	01	04	99.0.00.70159	240	738,4	54,30	7,35%
Обеспечение социального обслуживания отдельных категорий граждан	444	01	04	99.0.00.70180		2 954,3	1 282,50	43,41%
Расходы на выплаты персоналу в целях обеспечения выполнения функций государственными (муниципальными) органами, казенными учреждениями, органами управления государственными внебюджетными фондами	444	01	04	99.0.00.70180	100	2 416,1	1 069,30	44,26%
Расходы на выплаты персоналу государственных (муниципальных) органов	444	01	04	99.0.00.70180	120	2 416,1	1 069,30	44,26%
Закупка товаров, работ и услуг для обеспечения государственных (муниципальных) нужд	444	01	04	99.0.00.70180	200	538,2	213,10	39,60%
Иные закупки товаров, работ и услуг для обеспечения государственных (муниципальных) нужд	444	01	04	99.0.00.70180	240	538,2	213,10	39,60%
Осуществление отдельных государственных полномочий Новосибирской области по решению вопросов в сфере административных правонарушений	444	01	04	99.0.00.70190		7,4	0,00	0,00%
Расходы на выплаты персоналу в целях обеспечения выполнения функций государственными (муниципальными) органами, казенными учреждениями, органами управления государственными внебюджетными фондами	444	01	04	99.0.00.70190	100	4,2	0,00	0,00%
Расходы на выплаты персоналу государственных (муниципальных) органов	444	01	04	99.0.00.70190	120	4,2	0,00	0,00%
Закупка товаров, работ и услуг для обеспечения государственных (муниципальных) нужд	444	01	04	99.0.00.70190	200	1,4	0,00	0,00%
Иные закупки товаров, работ и услуг для обеспечения государственных (муниципальных) нужд	444	01	04	99.0.00.70190	240	1,4	0,00	0,00%
Межбюджетные трансферты	444	01	04	99.0.00.70190	500	1,8	0,00	0,00%
Субвенции	444	01	04	99.0.00.70190	530	1,8	0,00	0,00%
Осуществление уведомительной регистрации коллективных договоров, территориальных соглашений и территориальных отраслевых (межотраслевых) соглашений	444	01	04	99.0.00.70210		833,2	423,20	50,79%
Расходы на выплаты персоналу в целях обеспечения выполнения функций государственными (муниципальными) органами, казенными учреждениями, органами управления государственными внебюджетными фондами	444	01	04	99.0.00.70210	100	690,5	287,70	41,67%
Расходы на выплаты персоналу государственных (муниципальных) органов	444	01	04	99.0.00.70210	120	690,5	287,70	41,67%
Закупка товаров, работ и услуг для обеспечения государственных (муниципальных) нужд	444	01	04	99.0.00.70210	200	142,6	135,50	95,02%
Иные закупки товаров, работ и услуг для обеспечения государственных (муниципальных) нужд	444	01	04	99.0.00.70210	240	142,6	135,50	95,02%
Осуществление отдельных государственных полномочий Новосибирской области по сбору информации от поселений, входящих в муниципальный район, необходимой для ведения регистра муниципальных нормативных правовых актов Новосибирской области	444	01	04	99.0.00.70230		136,4	48,80	35,78%
Расходы на выплаты персоналу в целях обеспечения выполнения функций государственными (муниципальными) органами, казенными учреждениями, органами управления государственными внебюджетными фондами	444	01	04	99.0.00.70230	100	117,1	48,80	41,67%
Расходы на выплаты персоналу государственных (муниципальных) органов	444	01	04	99.0.00.70230	120	117,1	48,80	41,67%
Закупка товаров, работ и услуг для обеспечения государственных (муниципальных) нужд	444	01	04	99.0.00.70230	200	19,3	0,00	0,00%
Иные закупки товаров, работ и услуг для обеспечения государственных (муниципальных) нужд	444	01	04	99.0.00.70230	240	19,3	0,00	0,00%
Обеспечение деятельности органов местного самоуправления Новосибирского района в сфере опеки и попечительства	444	01	04	99.0.01.00000		12 855,6	5 587,60	43,46%
Организация и осуществление деятельности по опеке и попечительству, социальной поддержке детей сирот и детей оставшихся без попечения родителей	444	01	04	99.0.01.70289		12 855,6	5 587,60	43,46%
Расходы на выплаты персоналу в целях обеспечения выполнения функций государственными (муниципальными) органами, казенными учреждениями, органами управления государственными внебюджетными фондами	444	01	04	99.0.01.70289	100	9 463,7	4 679,10	49,44%
Расходы на выплаты персоналу государственных (муниципальных) органов	444	01	04	99.0.01.70289	120	9 463,7	4 679,10	49,44%
Закупка товаров, работ и услуг для обеспечения государственных (муниципальных) нужд	444	01	04	99.0.01.70289	200	3 391,9	908,50	26,78%
Иные закупки товаров, работ и услуг для обеспечения государственных (муниципальных) нужд	444	01	04	99.0.01.70289	240	3 391,9	908,50	26,78%
Судебная система	444	01	05			8,8	0,00	0,00%
Непрограммные направления бюджета Новосибирского района	444	01	05	99.0.00.00000		8,8	0,00	0,00%
Осуществление полномочий по составлению (изменению) списков кандидатов в присяжные заседатели федеральных судов общей юрисдикции в Российской Федерации	444	01	05	99.0.00.51200		8,8	0,00	0,00%
Закупка товаров, работ и услуг для обеспечения государственных (муниципальных) нужд	444	01	05	99.0.00.51200	200	8,8	0,00	0,00%
Иные закупки товаров, работ и услуг для обеспечения государственных (муниципальных) нужд	444	01	05	99.0.00.51200	240	8,8	0,00	0,00%
Резервные фонды	444	01	11			5 000,0	0,00	0,00%
Непрограммные направления бюджета Новосибирского района	444	01	11	99.0.00.00000		5 000,0	0,00	0,00%
Резервный фонд администрации Новосибирского района	444	01	11	99.0.00.01019		5 000,0	0,00	0,00%
Иные бюджетные ассигнования	444	01	11	99.0.00.01019	800	5 000,0	0,00	0,00%
Резервные средства	444	01	11	99.0.00.01019	870	5 000,0	0,00	0,00%
Другие общегосударственные вопросы	444	01	13			79 915,7	30 843,40	38,60%
Муниципальная программа Новосибирского района «Профилактика правонарушений на территории Новосибирского района»	444	01	13	14.0.00.00000		6 025,0	0,00	0,00%
Обеспечение реализации мероприятий муниципальной программы	444	01	13	14.0.00.07950		6 025,0	0,00	0,00%
Социальное обеспечение и иные выплаты населению	444	01	13	14.0.00.07950	300	325,0	0,00	0,00%
Премии и гранты	444	01	13	14.0.00.07950	350	325,0	0,00	0,00%
Межбюджетные трансферты	444	01	13	14.0.00.07950	500	5 700,0	0,00	0,00%
Иные межбюджетные трансферты	444	01	13	14.0.00.07950	540	5 700,0	0,00	0,00%
Муниципальная программа Новосибирского района «Развитие территориального общественного самоуправления на территории Новосибирского района»	444	01	13	20.0.00.00000		4 070,0	3 950,00	97,05%
Обеспечение реализации мероприятий муниципальной программы	444	01	13	20.0.00.07950		3 770,0	3 650,00	96,82%
Закупка товаров, работ и услуг для обеспечения государственных (муниципальных) нужд	444	01	13	20.0.00.07950	200	170,0	50,00	29,41%
Иные закупки товаров, работ и услуг для обеспечения государственных (муниципальных) нужд	444	01	13	20.0.00.07950	240	170,0	50,00	29,41%
Предоставление субсидий бюджетным, автономным учреждениям и иным некоммерческим организациям	444	01	13	20.0.00.07950	600	3 600,0	3 600,00	100,00%
Субсидии некоммерческим организациям (за исключением государственных (муниципальных) учреждений)	444	01	13	20.0.00.07950	630	3 600,0	3 600,00	100,00%
Реализация территориального общественного самоуправления в Новосибирской области	444	01	13	20.0.00.70610		300,0	300,00	100,00%
Предоставление субсидий бюджетным, автономным учреждениям и иным некоммерческим организациям	444	01	13	20.0.00.70610	600	300,0	300,00	100,00%
Субсидии некоммерческим организациям (за исключением государственных (муниципальных) учреждений)	444	01	13	20.0.00.70610	630	300,0	300,00	100,00%
Муниципальная программа Новосибирского района «Поддержка социально ориентированных некоммерческих организаций»	444	01	13	23.0.00.00000		1 100,0	1 100,00	100,00%
Обеспечение реализации мероприятий муниципальной программы	444	01	13	23.0.00.07950		1 100,0	1 100,00	100,00%
Предоставление субсидий бюджетным, автономным учреждениям и иным некоммерческим организациям	444	01	13	23.0.00.07950	600	1 100,0	1 100,00	100,00%
Субсидии некоммерческим организациям (за исключением государственных (муниципальных) учреждений)	444	01	13	23.0.00.07950	630	1 100,0	1 100,00	100,00%
Непрограммные направления бюджета Новосибирского района	444	01	13	99.0.00.00000		68 720,7	25 793,40	37,53%

Наименование	ГРБС	РЗ	ПР	КЦСР	КВР	Уточненная сводная бюджетная роспись на 2023 год	Кассовое исполнение за 1 полугодие 2023 года	% исполнения к уточненной сводной бюджетной росписи
1	2	3	4	5	6	7	8	9
Выплаты почетным гражданам Новосибирского района	444	01	13	99.0.00.01219		2 000,0	667,00	33,35%
Социальное обеспечение и иные выплаты населению	444	01	13	99.0.00.01219	300	2 000,0	667,00	33,35%
Публичные нормативные выплаты гражданам несоциального характера	444	01	13	99.0.00.01219	330	2 000,0	667,00	33,35%
Прочие выплаты по обязательствам Новосибирского района	444	01	13	99.0.00.01319		15 810,0	4 998,50	31,62%
Закупка товаров, работ и услуг для обеспечения государственных (муниципальных) нужд	444	01	13	99.0.00.01319	200	5 625,0	1 870,90	33,26%
Иные закупки товаров, работ и услуг для обеспечения государственных (муниципальных) нужд	444	01	13	99.0.00.01319	240	5 625,0	1 870,90	33,26%
Иные бюджетные ассигнования	444	01	13	99.0.00.01319	800	10 185,0	3 127,60	30,71%
Исполнение судебных актов	444	01	13	99.0.00.01319	830	9 000,0	3 025,10	33,61%
Уплата налогов, сборов и иных платежей	444	01	13	99.0.00.01319	850	1 185,0	102,50	8,65%
Обеспечение деятельности муниципальных учреждений Новосибирского района в сфере муниципального управления	444	01	13	99.0.00.01712		50 794,9	20 127,90	39,63%
Расходы на выплаты персоналу в целях обеспечения выполнения функций государственными (муниципальными) органами, казенными учреждениями, органами управления государственными внебюджетными фондами	444	01	13	99.0.00.01712	100	42 607,1	16 940,60	39,76%
Расходы на выплаты персоналу казенных учреждений	444	01	13	99.0.00.01712	110	42 607,1	16 940,60	39,76%
Закупка товаров, работ и услуг для обеспечения государственных (муниципальных) нужд	444	01	13	99.0.00.01712	200	8 064,8	3 133,30	38,85%
Иные закупки товаров, работ и услуг для обеспечения государственных (муниципальных) нужд	444	01	13	99.0.00.01712	240	8 064,8	3 133,30	38,85%
Иные бюджетные ассигнования	444	01	13	99.0.00.01712	800	123,0	54,00	43,90%
Уплата налогов, сборов и иных платежей	444	01	13	99.0.00.01712	850	123,0	54,00	43,90%
Транспортировка тел (останков) граждан, умерших (погибших) на территории Новосибирского района Новосибирской области	444	01	13	99.0.00.06019		100,0	0,00	0,00%
Закупка товаров, работ и услуг для обеспечения государственных (муниципальных) нужд	444	01	13	99.0.00.06019	200	100,0	0,00	0,00%
Иные закупки товаров, работ и услуг для обеспечения государственных (муниципальных) нужд	444	01	13	99.0.00.06019	240	100,0	0,00	0,00%
Развитие территориального общественного самоуправления в Новосибирской области (софинансирование)	444	01	13	99.0.00.S0610		15,8	0,00	0,00%
Предоставление субсидий бюджетным, автономным учреждениям и иным некоммерческим организациям	444	01	13	99.0.00.S0610	600	15,8	0,00	0,00%
Субсидии некоммерческим организациям (за исключением государственных (муниципальных) учреждений)	444	01	13	99.0.00.S0610	630	15,8	0,00	0,00%
НАЦИОНАЛЬНАЯ ОБОРОНА	444	02				9 481,4	4 740,60	50,00%
Мобилизационная и вневойсковая подготовка	444	02	03			9 481,4	4 740,60	50,00%
Непрограммные направления бюджета Новосибирского района	444	02	03	99.0.00.00000		9 481,4	4 740,60	50,00%
Осуществление первичного воинского учета органами местного самоуправления поселений, муниципальных и городских округов	444	02	03	99.0.00.51180		9 481,4	4 740,60	50,00%
Межбюджетные трансферты	444	02	03	99.0.00.51180	500	9 481,4	4 740,60	50,00%
Субвенции	444	02	03	99.0.00.51180	530	9 481,4	4 740,60	50,00%
НАЦИОНАЛЬНАЯ БЕЗОПАСНОСТЬ И ПРАВООХРАНИТЕЛЬНАЯ ДЕЯТЕЛЬНОСТЬ	444	03				40 946,2	11 693,10	28,56%
Защита населения и территории от чрезвычайных ситуаций природного и техногенного характера, пожарная безопасность	444	03	10			40 946,2	11 693,10	28,56%
Муниципальная программа Новосибирского района «Обеспечение безопасности жизнедеятельности населения Новосибирского района Новосибирской области»	444	03	10	21.0.00.00000		40 504,2	11 647,00	28,76%
Обеспечение реализации мероприятий муниципальной программы	444	03	10	21.0.00.07950		40 504,2	11 647,00	28,76%
Закупка товаров, работ и услуг для обеспечения государственных (муниципальных) нужд	444	03	10	21.0.00.07950	200	29 721,4	864,20	2,91%
Иные закупки товаров, работ и услуг для обеспечения государственных (муниципальных) нужд	444	03	10	21.0.00.07950	240	29 721,4	864,20	2,91%
Межбюджетные трансферты	444	03	10	21.0.00.07950	500	10 782,8	10 782,80	100,00%
Иные межбюджетные трансферты	444	03	10	21.0.00.07950	540	10 782,8	10 782,80	100,00%
Муниципальная программа Новосибирского района «Профилактика терроризма и экстремизма на территории Новосибирского района Новосибирской области»	444	03	10	22.0.00.00000		442,0	46,10	10,43%
Обеспечение реализации мероприятий муниципальной программы	444	03	10	22.0.00.07950		442,0	46,10	10,43%
Закупка товаров, работ и услуг для обеспечения государственных (муниципальных) нужд	444	03	10	22.0.00.07950	200	442,0	46,10	10,43%
Иные закупки товаров, работ и услуг для обеспечения государственных (муниципальных) нужд	444	03	10	22.0.00.07950	240	442,0	46,10	10,43%
НАЦИОНАЛЬНАЯ ЭКОНОМИКА	444	04				1 191 138,5	55 486,50	4,66%
Сельское хозяйство и рыболовство	444	04	05			11 474,7	3 381,20	29,47%
Муниципальная программа Новосибирского района «Развитие сельского хозяйства и регулирование рынков сельскохозяйственной продукции, сырья, продовольствия в Новосибирском районе Новосибирской области»	444	04	05	08.0.00.00000		2 360,0	40,00	1,70%
Обеспечение реализации мероприятий муниципальной программы	444	04	05	08.0.00.07950		2 360,0	40,00	1,70%
Закупка товаров, работ и услуг для обеспечения государственных (муниципальных) нужд	444	04	05	08.0.00.07950	200	1 210,0	40,00	3,31%
Иные закупки товаров, работ и услуг для обеспечения государственных (муниципальных) нужд	444	04	05	08.0.00.07950	240	1 210,0	40,00	3,31%
Социальное обеспечение и иные выплаты населению	444	04	05	08.0.00.07950	300	365,0	0,00	0,00%
Премии и гранты	444	04	05	08.0.00.07950	350	365,0	0,00	0,00%
Иные бюджетные ассигнования	444	04	05	08.0.00.07950	800	785,0	0,00	0,00%
Уплата налогов, сборов и иных платежей	444	04	05	08.0.00.07950	850	785,0	0,00	0,00%
Муниципальная программа Новосибирского района «Экология и охрана окружающей среды Новосибирского района Новосибирской области»	444	04	05	24.0.00.00000		1 130,0	0,00	0,00%
Организация мероприятий при осуществлении деятельности по обращению с животными без владельцев	444	04	05	24.0.00.70160		1 130,0	0,00	0,00%
Закупка товаров, работ и услуг для обеспечения государственных (муниципальных) нужд	444	04	05	24.0.00.70160	200	1 130,0	0,00	0,00%
Иные закупки товаров, работ и услуг для обеспечения государственных (муниципальных) нужд	444	04	05	24.0.00.70160	240	1 130,0	0,00	0,00%
Непрограммные направления бюджета Новосибирского района	444	04	05	99.0.00.00000		7 984,7	3 341,20	41,85%
Обеспечение деятельности муниципальных учреждений Новосибирского района в сфере сельского хозяйства	444	04	05	99.0.00.04612		7 984,7	3 341,20	41,85%
Расходы на выплаты персоналу в целях обеспечения выполнения функций государственными (муниципальными) органами, казенными учреждениями, органами управления государственными внебюджетными фондами	444	04	05	99.0.00.04612	100	7 984,7	3 341,20	41,85%
Расходы на выплаты персоналу казенных учреждений	444	04	05	99.0.00.04612	110	7 984,7	3 341,20	41,85%
Водное хозяйство	444	04	06			34 949,0	0,00	0,00%
Непрограммные направления бюджета Новосибирского района	444	04	06	99.0.00.00000		34 949,0	0,00	0,00%
Поддержание безопасного технического состояния гидротехнических сооружений Новосибирской области	444	04	06	99.0.00.70860		1 320,0	0,00	0,00%
Межбюджетные трансферты	444	04	06	99.0.00.70860	500	1 320,0	0,00	0,00%
Иные межбюджетные трансферты	444	04	06	99.0.00.70860	540	1 320,0	0,00	0,00%
Осуществление мероприятий по капитальному ремонту гидротехнических сооружений	444	04	06	99.0.00.L0650		33 629,0	0,00	0,00%
Межбюджетные трансферты	444	04	06	99.0.00.L0650	500	33 629,0	0,00	0,00%
Иные межбюджетные трансферты	444	04	06	99.0.00.L0650	540	33 629,0	0,00	0,00%
Дорожное хозяйство (дорожные фонды)	444	04	09			1 133 787,4	47 576,30	4,20%
Муниципальная программа Новосибирского района «Развитие автомобильных дорог местного значения на территории Новосибирского района Новосибирской области»	444	04	09	16.0.00.00000		327 109,2	47 326,30	14,47%
Обеспечение реализации мероприятий муниципальной программы	444	04	09	16.0.00.07950		327 109,2	47 326,30	14,47%
Закупка товаров, работ и услуг для обеспечения государственных (муниципальных) нужд	444	04	09	16.0.00.07950	200	135 167,7	46 806,70	34,63%
Иные закупки товаров, работ и услуг для обеспечения государственных (муниципальных) нужд	444	04	09	16.0.00.07950	240	135 167,7	46 806,70	34,63%
Капитальные вложения в объекты государственной (муниципальной) собственности	444	04	09	16.0.00.07950	400	27 000,0	0,00	0,00%
Бюджетные инвестиции	444	04	09	16.0.00.07950	410	27 000,0	0,00	0,00%
Межбюджетные трансферты	444	04	09	16.0.00.07950	500	164 941,5	519,60	0,32%
Иные межбюджетные трансферты	444	04	09	16.0.00.07950	540	164 941,5	519,60	0,32%
Непрограммные направления бюджета Новосибирского района	444	04	09	99.0.00.00000		806 678,2	250,00	0,03%
Финансовое обеспечение деятельности муниципальных образований Новосибирской области по управлению дорожным хозяйством	444	04	09	99.0.00.70320		3 692,9	0,00	0,00%
Иные бюджетные ассигнования	444	04	09	99.0.00.70320	800	3 692,9	0,00	0,00%
Уплата налогов, сборов и иных платежей	444	04	09	99.0.00.70320	850	3 692,9	0,00	0,00%
Обеспечение сбалансированности местных бюджетов	444	04	09	99.0.00.70510		250,0	250,00	100,00%
Межбюджетные трансферты	444	04	09	99.0.00.70510	500	250,0	250,00	100,00%
Иные межбюджетные трансферты	444	04	09	99.0.00.70510	540	250,0	250,00	100,00%
Устойчивое функционирование автомобильных дорог местного значения и искусственных сооружений на них, а также улично-дорожной сети	444	04	09	99.0.00.70760		801 751,4	0,00	0,00%

Наименование	ГРБС	РЗ	ПР	КЦСР	КВР	Уточненная сводная бюджетная роспись на 2023 год	Кассовое исполнение за 1 полугодие 2023 года	% исполнения к уточненной сводной бюджетной росписи
1	2	3	4	5	6	7	8	9
Закупка товаров, работ и услуг для обеспечения государственных (муниципальных) нужд	444	04	09	99.0.00.70760	200	15 000,0	0,00	0,00%
Иные закупки товаров, работ и услуг для обеспечения государственных (муниципальных) нужд	444	04	09	99.0.00.70760	240	15 000,0	0,00	0,00%
Межбюджетные трансферты	444	04	09	99.0.00.70760	500	786 751,4	0,00	0,00%
Иные межбюджетные трансферты	444	04	09	99.0.00.70760	540	786 751,4	0,00	0,00%
Финансовое обеспечение деятельности муниципальных образований Новосибирской области по управлению дорожным хозяйством (софинансирование)	444	04	09	99.0.00.S0320		194,4	0,00	0,00%
Иные бюджетные ассигнования	444	04	09	99.0.00.S0320	800	194,4	0,00	0,00%
Уплата налогов, сборов и иных платежей	444	04	09	99.0.00.S0320	850	194,4	0,00	0,00%
Расходы Новосибирского района на реализацию мероприятий по устойчивому функционированию автомобильных дорог местного значения и искусственных сооружений на них, а также улично-дорожной сети в муниципальных образованиях Новосибирской области, в том числе в целях реализации регионального проекта «Дорожная сеть (Новосибирская область)», государственной программы Новосибирской области «Развитие автомобильных дорог регионального, межмуниципального и местного значения в Новосибирской области» за счет средств районного бюджета	444	04	09	99.0.00.S0760		789,5	0,00	0,00%
Закупка товаров, работ и услуг для обеспечения государственных (муниципальных) нужд	444	04	09	99.0.00.S0760	200	789,5	0,00	0,00%
Иные закупки товаров, работ и услуг для обеспечения государственных (муниципальных) нужд	444	04	09	99.0.00.S0760	240	789,5	0,00	0,00%
Другие вопросы в области национальной экономики	444	04	12			10 927,4	4 529,00	41,45%
Муниципальная программа Новосибирского района «Развитие и поддержка субъектов малого и среднего предпринимательства в Новосибирском районе»	444	04	12	11.0.00.00000		7 277,4	4 529,00	62,23%
Обеспечение реализации мероприятий муниципальной программы	444	04	12	11.0.00.07950		3 500,0	751,60	21,47%
Закупка товаров, работ и услуг для обеспечения государственных (муниципальных) нужд	444	04	12	11.0.00.07950	200	688,9	31,50	4,57%
Иные закупки товаров, работ и услуг для обеспечения государственных (муниципальных) нужд	444	04	12	11.0.00.07950	240	688,9	31,50	4,57%
Иные бюджетные ассигнования	444	04	12	11.0.00.07950	800	2 811,1	720,10	25,62%
Субсидии юридическим лицам (кроме некоммерческих организаций), индивидуальным предпринимателям, физическим лицам - производителям товаров, работ, услуг	444	04	12	11.0.00.07950	810	2 811,1	720,10	25,62%
Развитие малого и среднего предпринимательства	444	04	12	11.0.00.70690		3 588,5	3 588,50	100,00%
Иные бюджетные ассигнования	444	04	12	11.0.00.70690	800	3 588,5	3 588,50	100,00%
Субсидии юридическим лицам (кроме некоммерческих организаций), индивидуальным предпринимателям, физическим лицам - производителям товаров, работ, услуг	444	04	12	11.0.00.70690	810	3 588,5	3 588,50	100,00%
Развитие малого и среднего предпринимательства (софинансирование)	444	04	12	11.0.00.S0690		188,9	188,90	100,00%
Иные бюджетные ассигнования	444	04	12	11.0.00.S0690	800	188,9	188,90	100,00%
Субсидии юридическим лицам (кроме некоммерческих организаций), индивидуальным предпринимателям, физическим лицам - производителям товаров, работ, услуг	444	04	12	11.0.00.S0690	810	188,9	188,90	100,00%
Непрограммные направления бюджета Новосибирского района	444	04	12	99.0.00.00000		3 650,0	0,00	0,00%
Мероприятия в области строительства, архитектуры и градостроительства Новосибирского района	444	04	12	99.0.00.01819		3 350,0	0,00	0,00%
Закупка товаров, работ и услуг для обеспечения государственных (муниципальных) нужд	444	04	12	99.0.00.01819	200	3 350,0	0,00	0,00%
Иные закупки товаров, работ и услуг для обеспечения государственных (муниципальных) нужд	444	04	12	99.0.00.01819	240	3 350,0	0,00	0,00%
Мероприятия по землеустройству и землепользованию за счет средств Новосибирского района	444	04	12	99.0.00.01919		300,0	0,00	0,00%
Закупка товаров, работ и услуг для обеспечения государственных (муниципальных) нужд	444	04	12	99.0.00.01919	200	300,0	0,00	0,00%
Иные закупки товаров, работ и услуг для обеспечения государственных (муниципальных) нужд	444	04	12	99.0.00.01919	240	300,0	0,00	0,00%
ЖИЛИЩНО-КОММУНАЛЬНОЕ ХОЗЯЙСТВО	444	05				1 693 266,9	432 284,10	25,53%
Жилищное хозяйство	444	05	01			126 442,8	100 245,30	79,28%
Муниципальная программа Новосибирского района «Приобретение служебного жилья в Новосибирском районе Новосибирской области»	444	05	01	27.0.00.00000		15 000,0	13 940,00	92,93%
Обеспечение реализации мероприятий муниципальной программы	444	05	01	27.0.00.07950		15 000,0	13 940,00	92,93%
Капитальные вложения в объекты государственной (муниципальной) собственности	444	05	01	27.0.00.07950	400	15 000,0	13 940,00	92,93%
Бюджетные инвестиции	444	05	01	27.0.00.07950	410	15 000,0	13 940,00	92,93%
Непрограммные направления бюджета Новосибирского района	444	05	01	99.0.00.00000		111 442,8	86 305,30	77,44%
Обеспечение расходов на содержание муниципального жилищного фонда Новосибирского района, в том числе взносов на капитальный ремонт	444	05	01	99.0.00.00919		550,0	73,60	13,38%
Закупка товаров, работ и услуг для обеспечения государственных (муниципальных) нужд	444	05	01	99.0.00.00919	200	550,0	73,60	13,38%
Иные закупки товаров, работ и услуг для обеспечения государственных (муниципальных) нужд	444	05	01	99.0.00.00919	240	550,0	73,60	13,38%
Предоставление жилых помещений детям-сиротам и детям, оставшимся без попечения родителей, лицам из их числа по договорам найма специализированных жилых помещений за счет средств областного бюджета (поддержка семьи и детей)	444	05	01	99.0.00.70139		97 227,1	72 566,00	74,64%
Закупка товаров, работ и услуг для обеспечения государственных (муниципальных) нужд	444	05	01	99.0.00.70139	200	222,1	73,20	32,96%
Иные закупки товаров, работ и услуг для обеспечения государственных (муниципальных) нужд	444	05	01	99.0.00.70139	240	222,1	73,20	32,96%
Капитальные вложения в объекты государственной (муниципальной) собственности	444	05	01	99.0.00.70139	400	97 005,0	72 492,80	74,73%
Бюджетные инвестиции	444	05	01	99.0.00.70139	410	97 005,0	72 492,80	74,73%
Предоставление жилых помещений детям-сиротам и детям, оставшихся без попечения родителей, лицам из их числа по договорам найма специализированных жилых помещений (поддержка семьи и детей)	444	05	01	99.0.00.R0829		13 665,7	13 665,70	100,00%
Капитальные вложения в объекты государственной (муниципальной) собственности	444	05	01	99.0.00.R0829	400	13 665,7	13 665,70	100,00%
Бюджетные инвестиции	444	05	01	99.0.00.R0829	410	13 665,7	13 665,70	100,00%
Коммунальное хозяйство	444	05	02			1 474 858,5	323 965,50	21,97%
Муниципальная программа Новосибирского района «Комплексное развитие сельских территорий в Новосибирском районе Новосибирской области»	444	05	02	09.0.00.00000		224 693,9	32 043,40	14,26%
Формирование современного облика сельских территорий, направленных на создание и развитие инфраструктуры	444	05	02	09.0.00.L5766		224 693,9	32 043,40	14,26%
Межбюджетные трансферты	444	05	02	09.0.00.L5766	500	224 693,9	32 043,40	14,26%
Иные межбюджетные трансферты	444	05	02	09.0.00.L5766	540	224 693,9	32 043,40	14,26%
Муниципальная программа Новосибирского района «Жилищно-коммунальное хозяйство Новосибирского района Новосибирской области»	444	05	02	18.0.00.00000		164 990,4	12 487,70	7,57%
Обеспечение реализации мероприятий муниципальной программы	444	05	02	18.0.00.07950		164 990,4	12 487,70	7,57%
Закупка товаров, работ и услуг для обеспечения государственных (муниципальных) нужд	444	05	02	18.0.00.07950	200	8 445,6	4 658,00	55,15%
Иные закупки товаров, работ и услуг для обеспечения государственных (муниципальных) нужд	444	05	02	18.0.00.07950	240	8 445,6	4 658,00	55,15%
Капитальные вложения в объекты государственной (муниципальной) собственности	444	05	02	18.0.00.07950	400	100 402,0	1 386,30	1,38%
Бюджетные инвестиции	444	05	02	18.0.00.07950	410	100 402,0	1 386,30	1,38%
Межбюджетные трансферты	444	05	02	18.0.00.07950	500	52 142,8	6 443,40	12,36%
Иные межбюджетные трансферты	444	05	02	18.0.00.07950	540	52 142,8	6 443,40	12,36%
Иные бюджетные ассигнования	444	05	02	18.0.00.07950	800	4 000,0	0,00	0,00%
Субсидии юридическим лицам (кроме некоммерческих организаций), индивидуальным предпринимателям, физическим лицам - производителям товаров, работ, услуг	444	05	02	18.0.00.07950	810	4 000,0	0,00	0,00%
Непрограммные направления бюджета Новосибирского района	444	05	02	99.0.00.00000		1 085 174,2	279 434,50	25,75%
Обеспечение деятельности муниципальных учреждений Новосибирского района в сфере жилищно-коммунального хозяйства	444	05	02	99.0.00.02012		244 074,4	102 496,20	41,99%
Расходы на выплаты персоналу в целях обеспечения выполнения функций государственными (муниципальными) органами, казенными учреждениями, органами управления государственными внебюджетными фондами	444	05	02	99.0.00.02012	100	140 999,9	73 486,10	52,12%
Расходы на выплаты персоналу казенных учреждений	444	05	02	99.0.00.02012	110	140 999,9	73 486,10	52,12%
Закупка товаров, работ и услуг для обеспечения государственных (муниципальных) нужд	444	05	02	99.0.00.02012	200	96 939,7	28 180,10	29,07%
Иные закупки товаров, работ и услуг для обеспечения государственных (муниципальных) нужд	444	05	02	99.0.00.02012	240	96 939,7	28 180,10	29,07%
Иные бюджетные ассигнования	444	05	02	99.0.00.02012	800	6 134,9	830,00	13,53%
Исполнение судебных актов	444	05	02	99.0.00.02012	830	2 668,9	0,00	0,00%
Уплата налогов, сборов и иных платежей	444	05	02	99.0.00.02012	850	3 466,0	830,00	23,95%
Финансовое обеспечение создания объектов инфраструктуры и (или) технологического присоединения к сетям инженерно-технического обеспечения для реализации новых инвестиционных проектов за счет средств областного бюджета, высвобождаемых на условиях реструктурированной задолженности по бюджетным кредитам	444	05	02	99.0.00.09870		15 000,0	0,00	0,00%
Капитальные вложения в объекты государственной (муниципальной) собственности	444	05	02	99.0.00.09870	400	15 000,0	0,00	0,00%
Бюджетные инвестиции	444	05	02	99.0.00.09870	410	15 000,0	0,00	0,00%

Наименование	ГРБС	РЗ	ПР	КЦСР	КВР	Уточненная сводная бюджетная роспись на 2023 год	Кассовое исполнение за 1 полугодие 2023 года	% исполнения к уточненной сводной бюджетной росписи
1	2	3	4	5	6	7	8	9
Содержание муниципального имушества Новосибирского района	444	05	02	99.0.00.50000		48 723,8	20 299,20	41,66%
Закупка товаров, работ и услуг для обеспечения государственных (муниципальных) нужд	444	05	02	99.0.00.50000	200	15 510,0	0,00	0,00%
Иные закупки товаров, работ и услуг для обеспечения государственных (муниципальных) нужд	444	05	02	99.0.00.50000	240	15 510,0	0,00	0,00%
Иные бюджетные ассигнования	444	05	02	99.0.00.50000	800	33 213,8	20 299,20	61,12%
Субсидии юридическим лицам (кроме некоммерческих организаций), индивидуальным предпринимателям, физическим лицам - производителям товаров, работ, услуг	444	05	02	99.0.00.50000	810	33 213,8	20 299,20	61,12%
Организация функционирования систем жизнеобеспечения	444	05	02	99.0.00.70490		251 295,6	145 529,80	57,91%
Иные бюджетные ассигнования	444	05	02	99.0.00.70490	800	251 295,6	145 529,80	57,91%
Субсидии юридическим лицам (кроме некоммерческих организаций), индивидуальным предпринимателям, физическим лицам - производителям товаров, работ, услуг	444	05	02	99.0.00.70490	810	251 295,6	145 529,80	57,91%
Организация бесперебойной работы объектов тепло-, водоснабжения и водоотведения	444	05	02	99.0.00.70600		44 394,6	3 020,20	6,80%
Межбюджетные трансферты	444	05	02	99.0.00.70600	500	25 844,4	1 246,60	4,82%
Иные межбюджетные трансферты	444	05	02	99.0.00.70600	540	25 844,4	1 246,60	4,82%
Иные бюджетные ассигнования	444	05	02	99.0.00.70600	800	18 550,2	1 773,50	9,56%
Субсидии юридическим лицам (кроме некоммерческих организаций), индивидуальным предпринимателям, физическим лицам - производителям товаров, работ, услуг	444	05	02	99.0.00.70600	810	18 550,2	1 773,50	9,56%
Строительство и реконструкция объектов централизованных систем холодного водоснабжения	444	05	02	99.0.00.70640		452 433,8	0,00	0,00%
Капитальные вложения в объекты государственной (муниципальной) собственности	444	05	02	99.0.00.70640	400	245 096,3	0,00	0,00%
Бюджетные инвестиции	444	05	02	99.0.00.70640	410	245 096,3	0,00	0,00%
Межбюджетные трансферты	444	05	02	99.0.00.70640	500	207 337,4	0,00	0,00%
Иные межбюджетные трансферты	444	05	02	99.0.00.70640	540	207 337,4	0,00	0,00%
Организация функционирования систем жизнеобеспечения	444	05	02	99.0.00.S0490		13 226,2	7 659,50	57,91%
Иные бюджетные ассигнования	444	05	02	99.0.00.S0490	800	13 226,2	7 659,50	57,91%
Субсидии юридическим лицам (кроме некоммерческих организаций), индивидуальным предпринимателям, физическим лицам - производителям товаров, работ, услуг	444	05	02	99.0.00.S0490	810	13 226,2	7 659,50	57,91%
Организация бесперебойной работы объектов тепло-, водоснабжения и водоотведения (софинансирование)	444	05	02	99.0.00.S0600		2 336,6	429,60	18,39%
Иные бюджетные ассигнования	444	05	02	99.0.00.S0600	800	2 336,6	429,60	18,39%
Субсидии юридическим лицам (кроме некоммерческих организаций), индивидуальным предпринимателям, физическим лицам - производителям товаров, работ, услуг	444	05	02	99.0.00.S0600	810	2 336,6	429,60	18,39%
Строительство и реконструкция объектов централизованных систем холодного водоснабжения (софинансирование)	444	05	02	99.0.00.S0640		12 899,8	0,00	0,00%
Капитальные вложения в объекты государственной (муниципальной) собственности	444	05	02	99.0.00.S0640	400	12 899,8	0,00	0,00%
Бюджетные инвестиции	444	05	02	99.0.00.S0640	410	12 899,8	0,00	0,00%
Финансовое обеспечение создания объектов инфраструктуры и (или) технологического присоединения к сетям инженерно-технического обеспечения для реализации новых инвестиционных проектов за счет средств областного бюджета, высвобождаемых на условиях реструктурированной задолженности по бюджетным кредитам (софинансирование)	444	05	02	99.0.00.S9870		789,5	0,00	0,00%
Капитальные вложения в объекты государственной (муниципальной) собственности	444	05	02	99.0.00.S9870	400	789,5	0,00	0,00%
Бюджетные инвестиции	444	05	02	99.0.00.S9870	410	789,5	0,00	0,00%
Благоустройство	444	05	03			34 931,5	8 073,20	23,11%
Муниципальная программа Новосибирского района «Комплексное развитие сельских территорий в Новосибирском районе Новосибирской области»	444	05	03	09.0.00.00000		4 704,5	0,00	0,00%
Реализация проектов, направленных на создание комфортных условий проживания в сельской местности	444	05	03	09.0.00.L5765		4 704,5	0,00	0,00%
Межбюджетные трансферты	444	05	03	09.0.00.L5765	500	4 704,5	0,00	0,00%
Иные межбюджетные трансферты	444	05	03	09.0.00.L5765	540	4 704,5	0,00	0,00%
Муниципальная программа Новосибирского района «Жилищно-коммунальное хозяйство Новосибирского района Новосибирской области»	444	05	03	18.0.00.00000		5 000,0	0,00	0,00%
Обеспечение реализации мероприятий муниципальной программы	444	05	03	18.0.00.07950		5 000,0	0,00	0,00%
Межбюджетные трансферты	444	05	03	18.0.00.07950	500	5 000,0	0,00	0,00%
Иные межбюджетные трансферты	444	05	03	18.0.00.07950	540	5 000,0	0,00	0,00%
Муниципальная программа Новосибирского района «Развитие сетей наружного уличного освещения Новосибирского района Новосибирской области»	444	05	03	25.0.00.00000		18 234,0	4 115,20	22,57%
Обеспечение реализации мероприятий муниципальной программы	444	05	03	25.0.00.07950		18 234,0	4 115,20	22,57%
Межбюджетные трансферты	444	05	03	25.0.00.07950	500	18 234,0	4 115,20	22,57%
Иные межбюджетные трансферты	444	05	03	25.0.00.07950	540	18 234,0	4 115,20	22,57%
Иные бюджетные ассигнования	444	05	03	25.0.00.07950	800	0,0	0,00	0,00%
Субсидии юридическим лицам (кроме некоммерческих организаций), индивидуальным предпринимателям, физическим лицам - производителям товаров, работ, услуг	444	05	03	25.0.00.07950	810	0,0	0,00	0,00%
Непрограммные направления бюджета Новосибирского района	444	05	03	99.0.00.00000		6 993,0	3 958,00	56,60%
Организация захоронения погибших участников специальной военной операции	444	05	03	99.0.00.03219		1 000,0	0,00	0,00%
Закупка товаров, работ и услуг для обеспечения государственных (муниципальных) нужд	444	05	03	99.0.00.03219	200	1 000,0	0,00	0,00%
Иные закупки товаров, работ и услуг для обеспечения государственных (муниципальных) нужд	444	05	03	99.0.00.03219	240	1 000,0	0,00	0,00%
Обеспечение деятельности муниципальных учреждений Новосибирского района в сфере организации ритуальных услуг	444	05	03	99.0.00.04959		3 570,0	1 785,00	50,00%
Предоставление субсидий бюджетным, автономным учреждениям и иным некоммерческим организациям	444	05	03	99.0.00.04959	600	3 570,0	1 785,00	50,00%
Субсидии автономным учреждениям	444	05	03	99.0.00.04959	620	3 570,0	1 785,00	50,00%
Обеспечение сбалансированности местных бюджетов	444	05	03	99.0.00.70510		2 423,0	2 173,00	89,68%
Межбюджетные трансферты	444	05	03	99.0.00.70510	500	2 423,0	2 173,00	89,68%
Иные межбюджетные трансферты	444	05	03	99.0.00.70510	540	2 423,0	2 173,00	89,68%
Другие вопросы в области жилищно-коммунального хозяйства	444	05	05			57 034,1	0,00	0,00%
Муниципальная программа Новосибирского района «Комплексное развитие сельских территорий в Новосибирском районе Новосибирской области»	444	05	05	09.0.00.00000		5 600,0	0,00	0,00%
Субсидии на реализацию мероприятий по разработке проектной документации и проведения ее государственной экспертизы государственной программы Новосибирской области “Комплексное развитие сельских территорий в Новосибирской области”	444	05	05	09.0.00.70780		5 600,0	0,00	0,00%
Межбюджетные трансферты	444	05	05	09.0.00.70780	500	5 600,0	0,00	0,00%
Иные межбюджетные трансферты	444	05	05	09.0.00.70780	540	5 600,0	0,00	0,00%
Непрограммные направления бюджета Новосибирского района	444	05	05	99.0.00.00000		51 434,1	0,00	0,00%
Строительство и реконструкция котельных, тепловых сетей, включая вынос водопроводов из каналов тепловой сети	444	05	05	99.0.00.70550		51 434,1	0,00	0,00%
Межбюджетные трансферты	444	05	05	99.0.00.70550	500	51 434,1	0,00	0,00%
Иные межбюджетные трансферты	444	05	05	99.0.00.70550	540	51 434,1	0,00	0,00%
ОХРАНА ОКРУЖАЮЩЕЙ СРЕДЫ	444	06				30 423,7	803,70	2,64%
Охрана объектов растительного и животного мира и среды их обитания	444	06	03			9 473,7	0,00	0,00%
Непрограммные направления бюджета Новосибирского района	444	06	03	99.0.00.00000		9 473,7	0,00	0,00%
Ликвидация несанкционированных свалок, образовавшихся до 01.01.2019	444	06	03	99.0.00.70970		9 000,0	0,00	0,00%
Закупка товаров, работ и услуг для обеспечения государственных (муниципальных) нужд	444	06	03	99.0.00.70970	200	9 000,0	0,00	0,00%
Иные закупки товаров, работ и услуг для обеспечения государственных (муниципальных) нужд	444	06	03	99.0.00.70970	240	9 000,0	0,00	0,00%
Ликвидация несанкционированных свалок, образовавшихся до 01.01.2019 (софинансирование)	444	06	03	99.0.00.S0970		473,7	0,00	0,00%
Закупка товаров, работ и услуг для обеспечения государственных (муниципальных) нужд	444	06	03	99.0.00.S0970	200	473,7	0,00	0,00%
Иные закупки товаров, работ и услуг для обеспечения государственных (муниципальных) нужд	444	06	03	99.0.00.S0970	240	473,7	0,00	0,00%
Другие вопросы в области охраны окружающей среды	444	06	05			20 950,0	803,70	3,84%
Муниципальная программа Новосибирского района «Экология и охрана окружающей среды Новосибирского района Новосибирской области»	444	06	05	24.0.00.00000		20 950,0	803,70	3,84%
Обеспечение реализации мероприятий муниципальной программы	444	06	05	24.0.00.07950		20 950,0	803,70	3,84%
Закупка товаров, работ и услуг для обеспечения государственных (муниципальных) нужд	444	06	05	24.0.00.07950	200	14 000,0	503,70	3,60%
Иные закупки товаров, работ и услуг для обеспечения государственных (муниципальных) нужд	444	06	05	24.0.00.07950	240	14 000,0	503,70	3,60%
Межбюджетные трансферты	444	06	05	24.0.00.07950	500	6 950,0	300,00	4,32%

Наименование	ГРБС	РЗ	ПР	КЦСР	КВР	Уточненная сводная бюджетная роспись на 2023 год	Кассовое исполнение за 1 полугодие 2023 года	% исполнения к уточненной сводной бюджетной росписи
1	2	3	4	5	6	7	8	9
Иные межбюджетные трансферты	444	06	05	24.0.00.07950	540	6 950,0	300,00	4,32%
ОБРАЗОВАНИЕ	444	07				4 429 620,7	2 103 363,20	47,58%
Дошкольное образование	444	07	01			1 340 266,2	704 533,40	52,91%
Муниципальная программа Новосибирского района «Создание условий для функционирования муниципальных образовательных учреждений Новосибирского района Новосибирской области»	444	07	01	15.0.00.00000		32 017,9	3 854,10	12,04%
Обеспечение реализации мероприятий муниципальной программы	444	07	01	15.0.00.07950		32 017,9	3 854,10	12,04%
Закупка товаров, работ и услуг для обеспечения государственных (муниципальных) нужд	444	07	01	15.0.00.07950	200	29 174,5	2 831,00	9,70%
Иные закупки товаров, работ и услуг для обеспечения государственных (муниципальных) нужд	444	07	01	15.0.00.07950	240	29 174,5	2 831,00	9,70%
Предоставление субсидий бюджетным, автономным учреждениям и иным некоммерческим организациям	444	07	01	15.0.00.07950	600	2 843,4	1 023,00	35,98%
Субсидии бюджетным учреждениям	444	07	01	15.0.00.07950	610	1 993,4	829,80	41,63%
Субсидии автономным учреждениям	444	07	01	15.0.00.07950	620	850,0	193,30	22,74%
Непрограммные направления бюджета Новосибирского района	444	07	01	99.0.00.00000		1 308 248,4	700 679,40	53,92%
Обеспечение льготным питанием детей военнослужащих и детей служащих силовых ведомств за счет средств районного бюджета	444	07	01	99.0.00.02512		824,7	115,60	14,02%
Закупка товаров, работ и услуг для обеспечения государственных (муниципальных) нужд	444	07	01	99.0.00.02512	200	150,0	13,40	8,93%
Иные закупки товаров, работ и услуг для обеспечения государственных (муниципальных) нужд	444	07	01	99.0.00.02512	240	150,0	13,40	8,93%
Предоставление субсидий бюджетным, автономным учреждениям и иным некоммерческим организациям	444	07	01	99.0.00.02512	600	674,7	102,20	15,15%
Субсидии бюджетным учреждениям	444	07	01	99.0.00.02512	610	498,1	77,40	15,54%
Субсидии автономным учреждениям	444	07	01	99.0.00.02512	620	176,6	24,90	14,10%
Меры социальной поддержки отдельных категорий обучающихся в образовательных организациях	444	07	01	99.0.00.03349		20 256,1	8 344,40	41,20%
Закупка товаров, работ и услуг для обеспечения государственных (муниципальных) нужд	444	07	01	99.0.00.03349	200	5 670,0	1 744,40	30,77%
Иные закупки товаров, работ и услуг для обеспечения государственных (муниципальных) нужд	444	07	01	99.0.00.03349	240	5 670,0	1 744,40	30,77%
Предоставление субсидий бюджетным, автономным учреждениям и иным некоммерческим организациям	444	07	01	99.0.00.03349	600	14 586,1	6 600,00	45,25%
Субсидии бюджетным учреждениям	444	07	01	99.0.00.03349	610	10 806,5	5 360,00	49,60%
Субсидии автономным учреждениям	444	07	01	99.0.00.03349	620	3 779,6	1 240,00	32,81%
Обеспечение деятельности образовательных организаций дошкольного образования Новосибирского района	444	07	01	99.0.00.06012		198 844,1	87 455,00	46,00%
Расходы на выплаты персоналу в целях обеспечения выполнения функций государственными (муниципальными) органами, казенными учреждениями, органами управления государственными внебюджетными фондами	444	07	01	99.0.00.06012	100	3 606,9	83,10	2,30%
Расходы на выплаты персоналу казенных учреждений	444	07	01	99.0.00.06012	110	3 606,9	83,10	2,30%
Закупка товаров, работ и услуг для обеспечения государственных (муниципальных) нужд	444	07	01	99.0.00.06012	200	69 926,3	23 004,30	37,58%
Иные закупки товаров, работ и услуг для обеспечения государственных (муниципальных) нужд	444	07	01	99.0.00.06012	240	69 926,3	23 004,30	37,58%
Предоставление субсидий бюджетным, автономным учреждениям и иным некоммерческим организациям	444	07	01	99.0.00.06012	600	117 599,3	60 927,10	51,81%
Субсидии бюджетным учреждениям	444	07	01	99.0.00.06012	610	99 108,2	52 429,80	52,90%
Субсидии автономным учреждениям	444	07	01	99.0.00.06012	620	18 491,1	8 497,40	45,95%
Иные бюджетные ассигнования	444	07	01	99.0.00.06012	800	7 711,6	3 440,50	44,62%
Уплата налогов, сборов и иных платежей	444	07	01	99.0.00.06012	850	7 711,6	3 440,50	44,62%
Реализация основных общеобразовательных программ дошкольного образования в муниципальных образовательных организациях Новосибирского района	444	07	01	99.0.00.70110		787 992,6	380 933,60	48,34%
Расходы на выплаты персоналу в целях обеспечения выполнения функций государственными (муниципальными) органами, казенными учреждениями, органами управления государственными внебюджетными фондами	444	07	01	99.0.00.70110	100	271 285,2	76 847,40	28,33%
Расходы на выплаты персоналу казенных учреждений	444	07	01	99.0.00.70110	110	271 285,2	76 847,40	28,33%
Закупка товаров, работ и услуг для обеспечения государственных (муниципальных) нужд	444	07	01	99.0.00.70110	200	1 634,7	461,50	28,23%
Иные закупки товаров, работ и услуг для обеспечения государственных (муниципальных) нужд	444	07	01	99.0.00.70110	240	1 634,7	461,50	28,23%
Предоставление субсидий бюджетным, автономным учреждениям и иным некоммерческим организациям	444	07	01	99.0.00.70110	600	515 072,7	303 624,70	58,95%
Субсидии бюджетным учреждениям	444	07	01	99.0.00.70110	610	428 595,3	261 326,30	60,97%
Субсидии автономным учреждениям	444	07	01	99.0.00.70110	620	86 477,4	42 298,40	48,91%
Обеспечение сбалансированности местных бюджетов	444	07	01	99.0.00.70510		147 699,3	71 697,80	48,54%
Расходы на выплаты персоналу в целях обеспечения выполнения функций государственными (муниципальными) органами, казенными учреждениями, органами управления государственными внебюджетными фондами	444	07	01	99.0.00.70510	100	45 843,9	21 869,80	47,71%
Расходы на выплаты персоналу казенных учреждений	444	07	01	99.0.00.70510	110	45 843,9	21 869,80	47,71%
Закупка товаров, работ и услуг для обеспечения государственных (муниципальных) нужд	444	07	01	99.0.00.70510	200	780,0	330,00	42,31%
Иные закупки товаров, работ и услуг для обеспечения государственных (муниципальных) нужд	444	07	01	99.0.00.70510	240	780,0	330,00	42,31%
Предоставление субсидий бюджетным, автономным учреждениям и иным некоммерческим организациям	444	07	01	99.0.00.70510	600	101 075,4	49 498,00	48,97%
Субсидии бюджетным учреждениям	444	07	01	99.0.00.70510	610	77 961,9	38 786,20	49,75%
Субсидии автономным учреждениям	444	07	01	99.0.00.70510	620	23 113,5	10 711,80	46,34%
Создание новых мест в образовательных учреждениях	444	07	01	99.0.00.70920		145 000,0	144 526,40	99,67%
Капитальные вложения в объекты государственной (муниципальной) собственности	444	07	01	99.0.00.70920	400	145 000,0	144 526,40	99,67%
Бюджетные инвестиции	444	07	01	99.0.00.70920	410	145 000,0	144 526,40	99,67%
Создание новых мест в образовательных учреждениях (софинансирование)	444	07	01	99.0.00.S0920		7 631,6	7 606,60	99,67%
Капитальные вложения в объекты государственной (муниципальной) собственности	444	07	01	99.0.00.S0920	400	7 631,6	7 606,60	99,67%
Бюджетные инвестиции	444	07	01	99.0.00.S0920	410	7 631,6	7 606,60	99,67%
Общее образование	444	07	02			2 584 378,4	1 166 578,00	45,14%
Муниципальная программа Новосибирского района «Создание условий для функционирования муниципальных образовательных учреждений Новосибирского района Новосибирской области»	444	07	02	15.0.00.00000		96 474,4	24 285,40	25,17%
Обеспечение реализации мероприятий муниципальной программы	444	07	02	15.0.00.07950		94 374,4	24 285,40	25,73%
Закупка товаров, работ и услуг для обеспечения государственных (муниципальных) нужд	444	07	02	15.0.00.07950	200	67 938,9	4 349,50	6,40%
Иные закупки товаров, работ и услуг для обеспечения государственных (муниципальных) нужд	444	07	02	15.0.00.07950	240	67 938,9	4 349,50	6,40%
Предоставление субсидий бюджетным, автономным учреждениям и иным некоммерческим организациям	444	07	02	15.0.00.07950	600	26 435,5	19 935,90	75,41%
Субсидии бюджетным учреждениям	444	07	02	15.0.00.07950	610	20 164,5	14 266,10	70,75%
Субсидии автономным учреждениям	444	07	02	15.0.00.07950	620	6 271,0	5 669,80	90,41%
Обеспечение сбалансированности местных бюджетов	444	07	02	15.0.00.70510		2 100,0	0,00	0,00%
Закупка товаров, работ и услуг для обеспечения государственных (муниципальных) нужд	444	07	02	15.0.00.70510	200	2 100,0	0,00	0,00%
Иные закупки товаров, работ и услуг для обеспечения государственных (муниципальных) нужд	444	07	02	15.0.00.70510	240	2 100,0	0,00	0,00%
Муниципальная программа Новосибирского района «Развитие воспитания в Новосибирском районе Новосибирской области»	444	07	02	26.0.00.00000		460,0	460,00	100,00%
Обеспечение реализации мероприятий муниципальной программы	444	07	02	26.0.00.07950		460,0	460,00	100,00%
Предоставление субсидий бюджетным, автономным учреждениям и иным некоммерческим организациям	444	07	02	26.0.00.07950	600	460,0	460,00	100,00%
Субсидии бюджетным учреждениям	444	07	02	26.0.00.07950	610	460,0	460,00	100,00%
Непрограммные направления бюджета Новосибирского района	444	07	02	99.0.00.00000		2 487 444,0	1 141 832,70	45,90%
Обеспечение деятельности образовательных организаций общего образования Новосибирского района	444	07	02	99.0.00.02212		435 006,1	199 605,30	45,89%
Расходы на выплаты персоналу в целях обеспечения выполнения функций государственными (муниципальными) органами, казенными учреждениями, органами управления государственными внебюджетными фондами	444	07	02	99.0.00.02212	100	8 384,8	474,60	5,66%
Расходы на выплаты персоналу казенных учреждений	444	07	02	99.0.00.02212	110	8 384,8	474,60	5,66%
Закупка товаров, работ и услуг для обеспечения государственных (муниципальных) нужд	444	07	02	99.0.00.02212	200	41 306,5	11 682,90	28,28%
Иные закупки товаров, работ и услуг для обеспечения государственных (муниципальных) нужд	444	07	02	99.0.00.02212	240	41 306,5	11 682,90	28,28%
Предоставление субсидий бюджетным, автономным учреждениям и иным некоммерческим организациям	444	07	02	99.0.00.02212	600	383 130,1	186 740,10	48,74%
Субсидии бюджетным учреждениям	444	07	02	99.0.00.02212	610	227 442,3	120 768,30	53,10%
Субсидии автономным учреждениям	444	07	02	99.0.00.02212	620	155 687,8	65 971,70	42,37%
Иные бюджетные ассигнования	444	07	02	99.0.00.02212	800	2 184,6	707,80	32,40%
Исполнение судебных актов	444	07	02	99.0.00.02212	830	2,1	2,10	100,00%
Уплата налогов, сборов и иных платежей	444	07	02	99.0.00.02212	850	2 182,6	705,80	32,34%
Обеспечение льготным питанием детей военнослужащих и детей служащих силовых ведомств за счет средств районного бюджета	444	07	02	99.0.00.02512		375,3	57,40	15,29%
Предоставление субсидий бюджетным, автономным учреждениям и иным некоммерческим организациям	444	07	02	99.0.00.02512	600	375,3	57,40	15,29%

Наименование	ГРБС	РЗ	ПР	КЦСР	КВР	Уточненная сводная бюджетная роспись на 2023 год	Кассовое исполнение за 1 полугодие 2023 года	% исполнения к уточненной сводной бюджетной росписи
1	2	3	4	5	6	7	8	9
Субсидии бюджетным учреждениям	444	07	02	99.0.00.02512	610	335,3	45,60	13,60%
Субсидии автономным учреждениям	444	07	02	99.0.00.02512	620	40,0	11,80	29,50%
Меры социальной поддержки отдельных категорий обучающихся в образовательных организациях	444	07	02	99.0.00.03349		54 496,4	28 906,00	53,04%
Закупка товаров, работ и услуг для обеспечения государственных (муниципальных) нужд	444	07	02	99.0.00.03349	200	1 964,4	978,50	49,81%
Иные закупки товаров, работ и услуг для обеспечения государственных (муниципальных) нужд	444	07	02	99.0.00.03349	240	1 964,4	978,50	49,81%
Социальное обеспечение и иные выплаты населению	444	07	02	99.0.00.03349	300	215,6	70,20	32,56%
Социальные выплаты гражданам, кроме публичных нормативных социальных выплат	444	07	02	99.0.00.03349	320	215,6	70,20	32,56%
Предоставление субсидий бюджетным, автономным учреждениям и иным некоммерческим организациям	444	07	02	99.0.00.03349	600	52 316,4	27 857,30	53,25%
Субсидии бюджетным учреждениям	444	07	02	99.0.00.03349	610	40 363,7	21 494,30	53,25%
Субсидии автономным учреждениям	444	07	02	99.0.00.03349	620	11 952,7	6 363,00	53,24%
Ежемесячное денежное вознаграждение за классное руководство педагогическим работникам государственных и муниципальных образовательных организаций	444	07	02	99.0.00.03350		3 400,8	2 224,10	65,40%
Расходы на выплаты персоналу в целях обеспечения выполнения функций государственными (муниципальными) органами, казенными учреждениями, органами управления государственными внебюджетными фондами	444	07	02	99.0.00.03350	100	230,5	114,90	49,85%
Расходы на выплаты персоналу казенных учреждений	444	07	02	99.0.00.03350	110	230,5	114,90	49,85%
Предоставление субсидий бюджетным, автономным учреждениям и иным некоммерческим организациям	444	07	02	99.0.00.03350	600	3 170,3	2 109,20	66,53%
Субсидии бюджетным учреждениям	444	07	02	99.0.00.03350	610	2 367,3	1 631,20	68,91%
Субсидии автономным учреждениям	444	07	02	99.0.00.03350	620	803,1	478,00	59,52%
Обеспечение питанием на льготных условиях детей военнослужащих, обучающихся по программам основного общего образования и среднего общего образования в государственных и муниципальных образовательных организациях, расположенных на территории Новосибирской области	444	07	02	99.0.00.04849		3 158,0	475,80	15,07%
Закупка товаров, работ и услуг для обеспечения государственных (муниципальных) нужд	444	07	02	99.0.00.04849	200	1 308,0	18,90	1,45%
Иные закупки товаров, работ и услуг для обеспечения государственных (муниципальных) нужд	444	07	02	99.0.00.04849	240	1 308,0	18,90	1,45%
Социальное обеспечение и иные выплаты населению	444	07	02	99.0.00.04849	300	300,0	0,00	0,00%
Социальные выплаты гражданам, кроме публичных нормативных социальных выплат	444	07	02	99.0.00.04849	320	300,0	0,00	0,00%
Предоставление субсидий бюджетным, автономным учреждениям и иным некоммерческим организациям	444	07	02	99.0.00.04849	600	1 550,0	456,90	29,48%
Субсидии бюджетным учреждениям	444	07	02	99.0.00.04849	610	1 055,5	331,00	31,36%
Субсидии автономным учреждениям	444	07	02	99.0.00.04849	620	494,5	125,90	25,46%
Ежемесячное денежное вознаграждение за классное руководство педагогическим работникам государственных и муниципальных общеобразовательных организаций	444	07	02	99.0.00.53030		80 303,4	53 157,40	66,20%
Расходы на выплаты персоналу в целях обеспечения выполнения функций государственными (муниципальными) органами, казенными учреждениями, органами управления государственными внебюджетными фондами	444	07	02	99.0.00.53030	100	5 446,9	3 259,00	59,83%
Расходы на выплаты персоналу казенных учреждений	444	07	02	99.0.00.53030	110	5 446,9	3 259,00	59,83%
Предоставление субсидий бюджетным, автономным учреждениям и иным некоммерческим организациям	444	07	02	99.0.00.53030	600	74 856,5	49 898,40	66,66%
Субсидии бюджетным учреждениям	444	07	02	99.0.00.53030	610	56 142,1	38 631,70	68,81%
Субсидии автономным учреждениям	444	07	02	99.0.00.53030	620	18 714,4	11 266,80	60,20%
Реализация основных общеобразовательных программ в муниципальных общеобразовательных организациях	444	07	02	99.0.00.70120		1 290 001,1	672 750,60	52,15%
Расходы на выплаты персоналу в целях обеспечения выполнения функций государственными (муниципальными) органами, казенными учреждениями, органами управления государственными внебюджетными фондами	444	07	02	99.0.00.70120	100	223 370,3	30 956,70	13,86%
Расходы на выплаты персоналу казенных учреждений	444	07	02	99.0.00.70120	110	223 370,3	30 956,70	13,86%
Закупка товаров, работ и услуг для обеспечения государственных (муниципальных) нужд	444	07	02	99.0.00.70120	200	1 236,6	165,00	13,34%
Иные закупки товаров, работ и услуг для обеспечения государственных (муниципальных) нужд	444	07	02	99.0.00.70120	240	1 236,6	165,00	13,34%
Предоставление субсидий бюджетным, автономным учреждениям и иным некоммерческим организациям	444	07	02	99.0.00.70120	600	1 065 394,2	641 628,80	60,23%
Субсидии бюджетным учреждениям	444	07	02	99.0.00.70120	610	761 983,6	481 273,40	63,16%
Субсидии автономным учреждениям	444	07	02	99.0.00.70120	620	303 410,5	160 355,40	52,85%
Обеспечение сбалансированности местных бюджетов	444	07	02	99.0.00.70510		292 047,6	138 150,10	47,30%
Расходы на выплаты персоналу в целях обеспечения выполнения функций государственными (муниципальными) органами, казенными учреждениями, органами управления государственными внебюджетными фондами	444	07	02	99.0.00.70510	100	20 459,3	10 062,30	49,18%
Расходы на выплаты персоналу казенных учреждений	444	07	02	99.0.00.70510	110	20 459,3	10 062,30	49,18%
Закупка товаров, работ и услуг для обеспечения государственных (муниципальных) нужд	444	07	02	99.0.00.70510	200	5 895,0	487,80	8,28%
Иные закупки товаров, работ и услуг для обеспечения государственных (муниципальных) нужд	444	07	02	99.0.00.70510	240	5 895,0	487,80	8,28%
Предоставление субсидий бюджетным, автономным учреждениям и иным некоммерческим организациям	444	07	02	99.0.00.70510	600	265 693,3	127 599,90	48,03%
Субсидии бюджетным учреждениям	444	07	02	99.0.00.70510	610	206 674,4	103 652,90	50,15%
Субсидии автономным учреждениям	444	07	02	99.0.00.70510	620	59 019,0	23 947,00	40,58%
Создание новых мест в образовательных учреждениях	444	07	02	99.0.00.70920		192 500,0	0,00	0,00%
Закупка товаров, работ и услуг для обеспечения государственных (муниципальных) нужд	444	07	02	99.0.00.70920	200	192 500,0	0,00	0,00%
Иные закупки товаров, работ и услуг для обеспечения государственных (муниципальных) нужд	444	07	02	99.0.00.70920	240	192 500,0	0,00	0,00%
Организация бесплатного горячего питания обучающихся, получающих начальное общее образование в муниципальных образовательных организациях	444	07	02	99.0.00.L3040		124 584,8	46 505,90	37,33%
Закупка товаров, работ и услуг для обеспечения государственных (муниципальных) нужд	444	07	02	99.0.00.L3040	200	15 188,1	1 229,80	8,10%
Иные закупки товаров, работ и услуг для обеспечения государственных (муниципальных) нужд	444	07	02	99.0.00.L3040	240	15 188,1	1 229,80	8,10%
Предоставление субсидий бюджетным, автономным учреждениям и иным некоммерческим организациям	444	07	02	99.0.00.L3040	600	109 396,7	45 276,00	41,39%
Субсидии бюджетным учреждениям	444	07	02	99.0.00.L3040	610	77 102,6	33 154,20	43,00%
Субсидии автономным учреждениям	444	07	02	99.0.00.L3040	620	32 294,1	12 121,90	37,54%
Создание новых мест в образовательных учреждениях (софинансирование)	444	07	02	99.0.00.S0920		10 131,6	0,00	0,00%
Закупка товаров, работ и услуг для обеспечения государственных (муниципальных) нужд	444	07	02	99.0.00.S0920	200	10 131,6	0,00	0,00%
Иные закупки товаров, работ и услуг для обеспечения государственных (муниципальных) нужд	444	07	02	99.0.00.S0920	240	10 131,6	0,00	0,00%
Обеспечение деятельности советников директора по воспитанию и взаимодействию с детскими общественными объединениями в общеобразовательных организациях	444	07	02	99.0.ЕВ.00000		1 438,9	0,00	0,00%
Обеспечение деятельности советников директора по воспитанию и взаимодействию с детскими общественными объединениями в общеобразовательных организациях	444	07	02	99.0.ЕВ.51790		1 438,9	0,00	0,00%
Расходы на выплаты персоналу в целях обеспечения выполнения функций государственными (муниципальными) органами, казенными учреждениями, органами управления государственными внебюджетными фондами	444	07	02	99.0.ЕВ.51790	100	1 438,9	0,00	0,00%
Расходы на выплаты персоналу казенных учреждений	444	07	02	99.0.ЕВ.51790	110	1 438,9	0,00	0,00%
Дополнительное образование детей	444	07	03			332 570,0	172 627,90	51,91%
Муниципальная программа Новосибирского района «Развитие культуры и искусства в Новосибирском районе»	444	07	03	12.0.00.00000		1 806,0	1 000,00	55,37%
Обеспечение реализации мероприятий муниципальной программы	444	07	03	12.0.00.07950		1 806,0	1 000,00	55,37%
Закупка товаров, работ и услуг для обеспечения государственных (муниципальных) нужд	444	07	03	12.0.00.07950	200	1 806,0	1 000,00	55,37%
Иные закупки товаров, работ и услуг для обеспечения государственных (муниципальных) нужд	444	07	03	12.0.00.07950	240	1 806,0	1 000,00	55,37%
Муниципальная программа Новосибирского района «Создание условий для функционирования муниципальных образовательных учреждений Новосибирского района Новосибирской области»	444	07	03	15.0.00.00000		1 740,4	1 696,10	97,46%
Обеспечение реализации мероприятий муниципальной программы	444	07	03	15.0.00.07950		1 740,4	1 696,10	97,46%
Предоставление субсидий бюджетным, автономным учреждениям и иным некоммерческим организациям	444	07	03	15.0.00.07950	600	1 740,4	1 696,10	97,46%
Субсидии бюджетным учреждениям	444	07	03	15.0.00.07950	610	1 740,4	1 696,10	97,46%
Муниципальная программа Новосибирского района «Развитие воспитания в Новосибирском районе Новосибирской области»	444	07	03	26.0.00.00000		36 143,5	12 897,20	35,68%
Обеспечение реализации мероприятий муниципальной программы	444	07	03	26.0.00.07950		36 143,5	12 897,20	35,68%
Предоставление субсидий бюджетным, автономным учреждениям и иным некоммерческим организациям	444	07	03	26.0.00.07950	600	36 143,5	12 897,20	35,68%
Субсидии бюджетным учреждениям	444	07	03	26.0.00.07950	610	34 634,5	11 952,70	34,51%
Субсидии автономным учреждениям	444	07	03	26.0.00.07950	620	1 509,0	944,50	62,59%
Непрограммные направления бюджета Новосибирского района	444	07	03	99.0.00.00000		292 880,0	157 034,60	53,62%
Обеспечение деятельности образовательных организаций дополнительного образования детей Новосибирского района	444	07	03	99.0.00.02312		270 962,1	150 015,60	55,36%
Расходы на выплаты персоналу в целях обеспечения выполнения функций государственными (муниципальными) органами, казенными учреждениями, органами управления государственными внебюджетными фондами	444	07	03	99.0.00.02312	100	49 398,9	24 919,90	50,45%

Наименование	ГРБС	РЗ	ПР	КЦСР	КВР	Уточненная сводная бюджетная роспись на 2023 год	Кассовое исполнение за 1 полугодие 2023 года	% исполнения к уточненной сводной бюджетной росписи
1	2	3	4	5	6	7	8	9
Расходы на выплаты персоналу казенных учреждений	444	07	03	99.0.00.02312	110	49 398,9	24 919,90	50,45%
Закупка товаров, работ и услуг для обеспечения государственных (муниципальных) нужд	444	07	03	99.0.00.02312	200	4 645,1	1 157,90	24,93%
Иные закупки товаров, работ и услуг для обеспечения государственных (муниципальных) нужд	444	07	03	99.0.00.02312	240	4 645,1	1 157,90	24,93%
Предоставление субсидий бюджетным, автономным учреждениям и иным некоммерческим организациям	444	07	03	99.0.00.02312	600	216 663,8	123 835,70	57,16%
Субсидии бюджетным учреждениям	444	07	03	99.0.00.02312	610	216 663,8	123 835,70	57,16%
Иные бюджетные ассигнования	444	07	03	99.0.00.02312	800	254,4	102,10	40,13%
Уплата налогов, сборов и иных платежей	444	07	03	99.0.00.02312	850	254,4	102,10	40,13%
Обеспечение сбалансированности местных бюджетов	444	07	03	99.0.00.70510		16 713,0	1 814,00	10,85%
Расходы на выплаты персоналу в целях обеспечения выполнения функций государственными (муниципальными) органами, казенными учреждениями, органами управления государственными внебюджетными фондами	444	07	03	99.0.00.70510	100	8 282,5	374,50	4,52%
Расходы на выплаты персоналу казенных учреждений	444	07	03	99.0.00.70510	110	8 282,5	374,50	4,52%
Закупка товаров, работ и услуг для обеспечения государственных (муниципальных) нужд	444	07	03	99.0.00.70510	200	310,0	240,00	77,42%
Иные закупки товаров, работ и услуг для обеспечения государственных (муниципальных) нужд	444	07	03	99.0.00.70510	240	310,0	240,00	77,42%
Предоставление субсидий бюджетным, автономным учреждениям и иным некоммерческим организациям	444	07	03	99.0.00.70510	600	8 120,5	1 199,50	14,77%
Субсидии бюджетным учреждениям	444	07	03	99.0.00.70510	610	8 120,5	1 199,50	14,77%
Приобретение оборудования для муниципальных учреждений культуры и муниципальных образовательных организаций дополнительного образования сферы культуры	444	07	03	99.0.00.70620		4 944,7	4 944,70	100,00%
Закупка товаров, работ и услуг для обеспечения государственных (муниципальных) нужд	444	07	03	99.0.00.70620	200	1 977,9	1 977,90	100,00%
Иные закупки товаров, работ и услуг для обеспечения государственных (муниципальных) нужд	444	07	03	99.0.00.70620	240	1 977,9	1 977,90	100,00%
Предоставление субсидий бюджетным, автономным учреждениям и иным некоммерческим организациям	444	07	03	99.0.00.70620	600	2 966,8	2 966,80	100,00%
Субсидии бюджетным учреждениям	444	07	03	99.0.00.70620	610	2 966,8	2 966,80	100,00%
Приобретение оборудования для муниципальных учреждений культуры и муниципальных образовательных организаций дополнительного образования сферы культуры (софинансирование)	444	07	03	99.0.00.S0620		260,2	260,20	100,00%
Закупка товаров, работ и услуг для обеспечения государственных (муниципальных) нужд	444	07	03	99.0.00.S0620	200	104,1	104,10	100,00%
Иные закупки товаров, работ и услуг для обеспечения государственных (муниципальных) нужд	444	07	03	99.0.00.S0620	240	104,1	104,10	100,00%
Предоставление субсидий бюджетным, автономным учреждениям и иным некоммерческим организациям	444	07	03	99.0.00.S0620	600	156,1	156,10	100,00%
Субсидии бюджетным учреждениям	444	07	03	99.0.00.S0620	610	156,1	156,10	100,00%
Молодежная политика	444	07	07			6 188,0	3 130,40	50,59%
Муниципальная программа Новосибирского района «Профилактика наркомании на территории Новосибирского района»	444	07	07	10.0.00.00000		250,0	200,00	80,00%
Обеспечение реализации мероприятий муниципальной программы	444	07	07	10.0.00.07950		250,0	200,00	80,00%
Закупка товаров, работ и услуг для обеспечения государственных (муниципальных) нужд	444	07	07	10.0.00.07950	200	250,0	200,00	80,00%
Иные закупки товаров, работ и услуг для обеспечения государственных (муниципальных) нужд	444	07	07	10.0.00.07950	240	250,0	200,00	80,00%
Муниципальная программа Новосибирского района «Развитие молодежной политики в Новосибирском районе Новосибирской области»	444	07	07	19.0.00.00000		3 410,0	650,00	19,06%
Обеспечение реализации мероприятий муниципальной программы	444	07	07	19.0.00.07950		3 410,0	650,00	19,06%
Закупка товаров, работ и услуг для обеспечения государственных (муниципальных) нужд	444	07	07	19.0.00.07950	200	3 410,0	650,00	19,06%
Иные закупки товаров, работ и услуг для обеспечения государственных (муниципальных) нужд	444	07	07	19.0.00.07950	240	3 410,0	650,00	19,06%
Муниципальная программа Новосибирского района «Развитие воспитания в Новосибирском районе Новосибирской области»	444	07	07	26.0.00.00000		2 528,0	2 280,40	90,21%
Обеспечение реализации мероприятий муниципальной программы	444	07	07	26.0.00.07950		2 528,0	2 280,40	90,21%
Закупка товаров, работ и услуг для обеспечения государственных (муниципальных) нужд	444	07	07	26.0.00.07950	200	316,3	130,90	41,39%
Иные закупки товаров, работ и услуг для обеспечения государственных (муниципальных) нужд	444	07	07	26.0.00.07950	240	316,3	130,90	41,39%
Предоставление субсидий бюджетным, автономным учреждениям и иным некоммерческим организациям	444	07	07	26.0.00.07950	600	2 211,7	2 149,50	97,19%
Субсидии бюджетным учреждениям	444	07	07	26.0.00.07950	610	1 679,2	1 679,20	100,00%
Субсидии автономным учреждениям	444	07	07	26.0.00.07950	620	532,5	470,30	88,32%
Другие вопросы в области образования	444	07	09			166 218,1	56 493,40	33,99%
Муниципальная программа Новосибирского района «Развитие воспитания в Новосибирском районе Новосибирской области»	444	07	09	26.0.00.00000		2 103,0	335,00	15,93%
Обеспечение реализации мероприятий муниципальной программы	444	07	09	26.0.00.07950		1 425,0	335,00	23,51%
Расходы на выплаты персоналу в целях обеспечения выполнения функций государственными (муниципальными) органами, казенными учреждениями, органами управления государственными внебюджетными фондами	444	07	09	26.0.00.07950	100	180,0	0,00	0,00%
Расходы на выплаты персоналу казенных учреждений	444	07	09	26.0.00.07950	110	180,0	0,00	0,00%
Закупка товаров, работ и услуг для обеспечения государственных (муниципальных) нужд	444	07	09	26.0.00.07950	200	1 245,0	335,00	26,91%
Иные закупки товаров, работ и услуг для обеспечения государственных (муниципальных) нужд	444	07	09	26.0.00.07950	240	1 245,0	335,00	26,91%
Единовременные выплаты победителям и призерам Всероссийской олимпиады школьников и обучающимся, получившим медаль «За особые успехи в учении» и достигшим высоких результатов в сфере образования, физической культуры, спорта и волонтерства	444	07	09	26.0.00.07951		678,0	0,00	0,00%
Социальное обеспечение и иные выплаты населению	444	07	09	26.0.00.07951	300	678,0	0,00	0,00%
Премии и гранты	444	07	09	26.0.00.07951	350	678,0	0,00	0,00%
Непрограммные направления бюджета Новосибирского района	444	07	09	99.0.00.00000		164 115,1	56 158,40	34,22%
Установка и модернизация систем видеонаблюдения, автоматической пожарной сигнализации и пожарного мониторинга в государственных и муниципальных учреждениях	444	07	09	99.0.00.02590		8 400,0	0,00	0,00%
Закупка товаров, работ и услуг для обеспечения государственных (муниципальных) нужд	444	07	09	99.0.00.02590	200	530,5	0,00	0,00%
Иные закупки товаров, работ и услуг для обеспечения государственных (муниципальных) нужд	444	07	09	99.0.00.02590	240	530,5	0,00	0,00%
Предоставление субсидий бюджетным, автономным учреждениям и иным некоммерческим организациям	444	07	09	99.0.00.02590	600	7 869,5	0,00	0,00%
Субсидии бюджетным учреждениям	444	07	09	99.0.00.02590	610	7 351,8	0,00	0,00%
Субсидии автономным учреждениям	444	07	09	99.0.00.02590	620	517,8	0,00	0,00%
Обеспечение деятельности прочих муниципальных учреждений Новосибирского района в сфере образования	444	07	09	99.0.00.02612		58 432,5	24 208,20	41,43%
Расходы на выплаты персоналу в целях обеспечения выполнения функций государственными (муниципальными) органами, казенными учреждениями, органами управления государственными внебюджетными фондами	444	07	09	99.0.00.02612	100	47 278,9	20 159,20	42,64%
Расходы на выплаты персоналу казенных учреждений	444	07	09	99.0.00.02612	110	47 278,9	20 159,20	42,64%
Закупка товаров, работ и услуг для обеспечения государственных (муниципальных) нужд	444	07	09	99.0.00.02612	200	11 131,1	4 027,00	36,18%
Иные закупки товаров, работ и услуг для обеспечения государственных (муниципальных) нужд	444	07	09	99.0.00.02612	240	11 131,1	4 027,00	36,18%
Иные бюджетные ассигнования	444	07	09	99.0.00.02612	800	22,5	22,00	97,78%
Уплата налогов, сборов и иных платежей	444	07	09	99.0.00.02612	850	22,5	22,00	97,78%
Ресурсное обеспечение модернизации образования Новосибирской области	444	07	09	99.0.00.03470		3 500,0	0,00	0,00%
Закупка товаров, работ и услуг для обеспечения государственных (муниципальных) нужд	444	07	09	99.0.00.03470	200	3 500,0	0,00	0,00%
Иные закупки товаров, работ и услуг для обеспечения государственных (муниципальных) нужд	444	07	09	99.0.00.03470	240	3 500,0	0,00	0,00%
Обеспечение проезда детей и совершеннолетних граждан-сопровождающих организованные группы детей к месту отдыха и обратно при условии нахождения места отдыха за пределами Новосибирской области	444	07	09	99.0.00.70079		24,3	0,00	0,00%
Закупка товаров, работ и услуг для обеспечения государственных (муниципальных) нужд	444	07	09	99.0.00.70079	200	24,3	0,00	0,00%
Иные закупки товаров, работ и услуг для обеспечения государственных (муниципальных) нужд	444	07	09	99.0.00.70079	240	24,3	0,00	0,00%
Оздоровление детей	444	07	09	99.0.00.70359		6 388,5	5 259,40	82,33%
Закупка товаров, работ и услуг для обеспечения государственных (муниципальных) нужд	444	07	09	99.0.00.70359	200	566,1	257,00	45,40%
Иные закупки товаров, работ и услуг для обеспечения государственных (муниципальных) нужд	444	07	09	99.0.00.70359	240	566,1	257,00	45,40%
Предоставление субсидий бюджетным, автономным учреждениям и иным некоммерческим организациям	444	07	09	99.0.00.70359	600	5 822,4	5 002,30	85,92%
Субсидии бюджетным учреждениям	444	07	09	99.0.00.70359	610	4 360,5	3 904,60	89,55%
Субсидии автономным учреждениям	444	07	09	99.0.00.70359	620	1 461,9	1 097,80	75,09%
Обеспечение сбалансированности местных бюджетов	444	07	09	99.0.00.70510		79 061,0	25 099,50	31,75%
Расходы на выплаты персоналу в целях обеспечения выполнения функций государственными (муниципальными) органами, казенными учреждениями, органами управления государственными внебюджетными фондами	444	07	09	99.0.00.70510	100	79 061,0	25 099,50	31,75%
Расходы на выплаты персоналу казенных учреждений	444	07	09	99.0.00.70510	110	79 061,0	25 099,50	31,75%
Оздоровление детей (софинансирование)	444	07	09	99.0.00.S0359		5 577,1	1 591,30	28,53%
Закупка товаров, работ и услуг для обеспечения государственных (муниципальных) нужд	444	07	09	99.0.00.S0359	200	13,8	3,10	22,46%
Иные закупки товаров, работ и услуг для обеспечения государственных (муниципальных) нужд	444	07	09	99.0.00.S0359	240	13,8	3,10	22,46%

Наименование	ГРБС	РЗ	ПР	КЦСР	КВР	Уточненная сводная бюджетная роспись на 2023 год	Кассовое исполнение за 1 полугодие 2023 года	% исполнения к уточненной сводной бюджетной росписи
1	2	3	4	5	6	7	8	9
Социальное обеспечение и иные выплаты населению	444	07	09	99.0.00.S0359	300	4 500,0	593,80	13,20%
Социальные выплаты гражданам, кроме публичных нормативных социальных выплат	444	07	09	99.0.00.S0359	320	4 500,0	593,80	13,20%
Предоставление субсидий бюджетным, автономным учреждениям и иным некоммерческим организациям	444	07	09	99.0.00.S0359	600	1 063,3	994,50	93,53%
Субсидии бюджетным учреждениям	444	07	09	99.0.00.S0359	610	904,2	850,70	94,08%
Субсидии автономным учреждениям	444	07	09	99.0.00.S0359	620	159,1	143,80	90,38%
Установка и модернизация систем видеонаблюдения, автоматической пожарной сигнализации и пожарного мониторинга в государственных и муниципальных учреждениях (софинансирование)	444	07	09	99.0.00.S2590		442,1	0,00	0,00%
Закупка товаров, работ и услуг для обеспечения государственных (муниципальных) нужд	444	07	09	99.0.00.S2590	200	30,6	0,00	0,00%
Иные закупки товаров, работ и услуг для обеспечения государственных (муниципальных) нужд	444	07	09	99.0.00.S2590	240	30,6	0,00	0,00%
Предоставление субсидий бюджетным, автономным учреждениям и иным некоммерческим организациям	444	07	09	99.0.00.S2590	600	411,5	0,00	0,00%
Субсидии бюджетным учреждениям	444	07	09	99.0.00.S2590	610	384,2	0,00	0,00%
Субсидии автономным учреждениям	444	07	09	99.0.00.S2590	620	27,3	0,00	0,00%
Ресурсное обеспечение модернизации образования Новосибирской области (софинансирование)	444	07	09	99.0.00.S3470		184,3	0,00	0,00%
Закупка товаров, работ и услуг для обеспечения государственных (муниципальных) нужд	444	07	09	99.0.00.S3470	200	184,3	0,00	0,00%
Иные закупки товаров, работ и услуг для обеспечения государственных (муниципальных) нужд	444	07	09	99.0.00.S3470	240	184,3	0,00	0,00%
Обновление материально-технической базы для формирования у обучающихся современных технологических и гуманитарных навыков	444	07	09	99.0.E1.00000		2 105,3	0,00	0,00%
Обновление материально-технической базы общеобразовательных организаций, в том числе осуществляющих образовательную деятельность по адаптированным основным общеобразовательным программам (брендирование центров «Точка роста»)	444	07	09	99.0.E1.51722		2 105,3	0,00	0,00%
Закупка товаров, работ и услуг для обеспечения государственных (муниципальных) нужд	444	07	09	99.0.E1.51722	200	2 105,3	0,00	0,00%
Иные закупки товаров, работ и услуг для обеспечения государственных (муниципальных) нужд	444	07	09	99.0.E1.51722	240	2 105,3	0,00	0,00%
КУЛЬТУРА, КИНЕМАТОГРАФИЯ	444	08				329 940,1	62 778,70	19,03%
Культура	444	08	01			329 940,1	62 778,70	19,03%
Муниципальная программа Новосибирского района «Развитие культуры и искусства в Новосибирском районе»	444	08	01	12.0.00.00000		186 324,7	13 757,10	7,38%
Обеспечение реализации мероприятий муниципальной программы	444	08	01	12.0.00.07950		185 633,5	13 481,20	7,26%
Закупка товаров, работ и услуг для обеспечения государственных (муниципальных) нужд	444	08	01	12.0.00.07950	200	50 351,3	787,90	1,57%
Иные закупки товаров, работ и услуг для обеспечения государственных (муниципальных) нужд	444	08	01	12.0.00.07950	240	50 351,3	787,90	1,57%
Капитальные вложения в объекты государственной (муниципальной) собственности	444	08	01	12.0.00.07950	400	27 982,2	7 193,30	25,71%
Бюджетные инвестиции	444	08	01	12.0.00.07950	410	27 982,2	7 193,30	25,71%
Межбюджетные трансферты	444	08	01	12.0.00.07950	500	107 300,0	5 500,00	5,13%
Иные межбюджетные трансферты	444	08	01	12.0.00.07950	540	107 300,0	5 500,00	5,13%
Стипендии Главы Новосибирского района одаренным детям и творческой молодежи в сфере культуры и искусства	444	08	01	12.0.00.07951		551,8	275,90	50,00%
Социальное обеспечение и иные выплаты населению	444	08	01	12.0.00.07951	300	551,8	275,90	50,00%
Стипендии	444	08	01	12.0.00.07951	340	551,8	275,90	50,00%
Мероприятия на воинских захоронениях	444	08	01	12.0.00.L2991		123,1	0,00	0,00%
Межбюджетные трансферты	444	08	01	12.0.00.L2991	500	123,1	0,00	0,00%
Иные межбюджетные трансферты	444	08	01	12.0.00.L2991	540	123,1	0,00	0,00%
Проведение работ на воинских захоронениях (установка мемориальных знаков)	444	08	01	12.0.00.L2992		16,3	0,00	0,00%
Межбюджетные трансферты	444	08	01	12.0.00.L2992	500	16,3	0,00	0,00%
Иные межбюджетные трансферты	444	08	01	12.0.00.L2992	540	16,3	0,00	0,00%
Непрограммные направления бюджета Новосибирского района	444	08	01	99.0.00.00000		143 615,4	49 021,60	34,13%
Обеспечение деятельности муниципальных учреждений Новосибирского района в сфере библиотечного дела	444	08	01	99.0.00.02812		45 384,7	20 913,60	46,08%
Расходы на выплаты персоналу в целях обеспечения выполнения функций государственными (муниципальными) органами, казенными учреждениями, органами управления государственными внебюджетными фондами	444	08	01	99.0.00.02812	100	40 352,4	19 305,70	47,84%
Расходы на выплаты персоналу казенных учреждений	444	08	01	99.0.00.02812	110	40 352,4	19 305,70	47,84%
Закупка товаров, работ и услуг для обеспечения государственных (муниципальных) нужд	444	08	01	99.0.00.02812	200	5 015,4	1 607,90	32,06%
Иные закупки товаров, работ и услуг для обеспечения государственных (муниципальных) нужд	444	08	01	99.0.00.02812	240	5 015,4	1 607,90	32,06%
Иные бюджетные ассигнования	444	08	01	99.0.00.02812	800	17,0	0,00	0,00%
Уплата налогов, сборов и иных платежей	444	08	01	99.0.00.02812	850	17,0	0,00	0,00%
Обеспечение деятельности муниципальных учреждений Новосибирского района в сфере культуры	444	08	01	99.0.00.02912		44 208,9	20 856,90	47,18%
Расходы на выплаты персоналу в целях обеспечения выполнения функций государственными (муниципальными) органами, казенными учреждениями, органами управления государственными внебюджетными фондами	444	08	01	99.0.00.02912	100	33 535,0	14 716,60	43,88%
Расходы на выплаты персоналу казенных учреждений	444	08	01	99.0.00.02912	110	33 535,0	14 716,60	43,88%
Закупка товаров, работ и услуг для обеспечения государственных (муниципальных) нужд	444	08	01	99.0.00.02912	200	10 614,9	6 113,50	57,59%
Иные закупки товаров, работ и услуг для обеспечения государственных (муниципальных) нужд	444	08	01	99.0.00.02912	240	10 614,9	6 113,50	57,59%
Иные бюджетные ассигнования	444	08	01	99.0.00.02912	800	59,0	26,80	45,42%
Уплата налогов, сборов и иных платежей	444	08	01	99.0.00.02912	850	59,0	26,80	45,42%
Обеспечение сбалансированности местных бюджетов	444	08	01	99.0.00.70510		22 799,3	3 446,50	15,12%
Расходы на выплаты персоналу в целях обеспечения выполнения функций государственными (муниципальными) органами, казенными учреждениями, органами управления государственными внебюджетными фондами	444	08	01	99.0.00.70510	100	18 071,8	0,00	0,00%
Расходы на выплаты персоналу казенных учреждений	444	08	01	99.0.00.70510	110	18 071,8	0,00	0,00%
Закупка товаров, работ и услуг для обеспечения государственных (муниципальных) нужд	444	08	01	99.0.00.70510	200	206,0	0,00	0,00%
Иные закупки товаров, работ и услуг для обеспечения государственных (муниципальных) нужд	444	08	01	99.0.00.70510	240	206,0	0,00	0,00%
Межбюджетные трансферты	444	08	01	99.0.00.70510	500	4 521,5	3 446,50	76,23%
Иные межбюджетные трансферты	444	08	01	99.0.00.70510	540	4 521,5	3 446,50	76,23%
Проведение капитального ремонта муниципальных учреждений культуры и муниципальных образовательных организаций дополнительного образования сферы культуры	444	08	01	99.0.00.70660		27 315,9	0,00	0,00%
Межбюджетные трансферты	444	08	01	99.0.00.70660	500	27 315,9	0,00	0,00%
Иные межбюджетные трансферты	444	08	01	99.0.00.70660	540	27 315,9	0,00	0,00%
Комплектование библиотечных фондов муниципальных общедоступных библиотек Новосибирской области	444	08	01	99.0.00.70770		1 924,5	1 924,50	100,00%
Закупка товаров, работ и услуг для обеспечения государственных (муниципальных) нужд	444	08	01	99.0.00.70770	200	1 924,5	1 924,50	100,00%
Иные закупки товаров, работ и услуг для обеспечения государственных (муниципальных) нужд	444	08	01	99.0.00.70770	240	1 924,5	1 924,50	100,00%
Развитие и укрепление материально-технической базы домов культуры в населенных пунктах с числом жителей до 50 тысяч человек	444	08	01	99.0.00.L4670		1 240,3	1 240,30	100,00%
Межбюджетные трансферты	444	08	01	99.0.00.L4670	500	1 240,3	1 240,30	100,00%
Иные межбюджетные трансферты	444	08	01	99.0.00.L4670	540	1 240,3	1 240,30	100,00%
Государственная поддержка отрасли культуры	444	08	01	99.0.00.L5190		530,8	530,20	99,89%
Закупка товаров, работ и услуг для обеспечения государственных (муниципальных) нужд	444	08	01	99.0.00.L5190	200	530,8	530,20	99,89%
Иные закупки товаров, работ и услуг для обеспечения государственных (муниципальных) нужд	444	08	01	99.0.00.L5190	240	530,8	530,20	99,89%
Комплектование библиотечных фондов муниципальных общедоступных библиотек Новосибирской области (софинансирование)	444	08	01	99.0.00.S0770		101,3	0,00	0,00%
Закупка товаров, работ и услуг для обеспечения государственных (муниципальных) нужд	444	08	01	99.0.00.S0770	200	101,3	0,00	0,00%
Иные закупки товаров, работ и услуг для обеспечения государственных (муниципальных) нужд	444	08	01	99.0.00.S0770	240	101,3	0,00	0,00%
Государственная поддержка отрасли культуры	444	08	01	99.0.A2.00000		109,8	109,70	99,91%
Субсидия на поддержку отрасли культуры	444	08	01	99.0.A2.55190		109,8	109,70	99,91%
Закупка товаров, работ и услуг для обеспечения государственных (муниципальных) нужд	444	08	01	99.0.A2.55190	200	109,8	109,70	99,91%
Иные закупки товаров, работ и услуг для обеспечения государственных (муниципальных) нужд	444	08	01	99.0.A2.55190	240	109,8	109,70	99,91%
СОЦИАЛЬНАЯ ПОЛИТИКА	444	10				296 707,8	163 471,40	55,25%
Пенсионное обеспечение	444	10	01			4 911,0	2 140,90	43,59%
Непрограммные направления бюджета Новосибирского района	444	10	01	99.0.00.00000		4 911,0	2 140,90	43,59%
Доплаты к пенсиям муниципальных служащих Новосибирского района	444	10	01	99.0.00.02959		4 911,0	2 140,90	43,59%
Социальное обеспечение и иные выплаты населению	444	10	01	99.0.00.02959	300	4 911,0	2 140,90	43,59%
Публичные нормативные социальные выплаты гражданам	444	10	01	99.0.00.02959	310	4 911,0	2 140,90	43,59%
Социальное обслуживание населения	444	10	02			74 287,8	36 060,60	49,10%

Наименование	ГРБС	РЗ	ПР	КЦСР	КВР	Уточненная сводная бюджетная роспись на 2023 год	Кассовое исполнение за 1 полугодие 2023 года	% исполнения к уточненной сводной бюджетной росписи
1	2	3	4	5	6	7	8	9
Непрограммные направления бюджета Новосибирского района	444	10	02	99.0.00.00000		74 287,8	36 060,60	49,10%
Обеспечение социального обслуживания отдельных категорий граждан	444	10	02	99.0.00.70180		66 992,9	32 710,10	49,45%
Предоставление субсидий бюджетным, автономным учреждениям и иным некоммерческим организациям	444	10	02	99.0.00.70180	600	66 992,9	32 710,10	49,45%
Субсидии бюджетным учреждениям	444	10	02	99.0.00.70180	610	66 992,9	32 710,10	49,45%
Создание социально - экономических условий повышения качества жизни для детей и семей с детьми, находящихся в трудной жизненной ситуации	444	10	02	99.0.00.70909		457,0	0,00	0,00%
Предоставление субсидий бюджетным, автономным учреждениям и иным некоммерческим организациям	444	10	02	99.0.00.70909	600	457,0	0,00	0,00%
Субсидии бюджетным учреждениям	444	10	02	99.0.00.70909	610	457,0	0,00	0,00%
Создание системы долговременного ухода за гражданами пожилого возраста и инвалидами	444	10	02	99.0.Р3.00000		6 837,9	3 350,50	49,00%
Создание системы долговременного ухода за гражданами пожилого возраста и инвалидами	444	10	02	99.0.Р3.51630		6 837,9	3 350,50	49,00%
Предоставление субсидий бюджетным, автономным учреждениям и иным некоммерческим организациям	444	10	02	99.0.Р3.51630	600	6 837,9	3 350,50	49,00%
Субсидии бюджетным учреждениям	444	10	02	99.0.Р3.51630	610	6 837,9	3 350,50	49,00%
Социальное обеспечение населения	444	10	03			11 620,0	8 754,00	75,34%
Непрограммные направления бюджета Новосибирского района	444	10	03	99.0.00.00000		11 620,0	8 754,00	75,34%
Оказание социальной помощи населению Новосибирского района	444	10	03	99.0.00.03059		7 300,0	4 434,00	60,74%
Предоставление субсидий бюджетным, автономным учреждениям и иным некоммерческим организациям	444	10	03	99.0.00.03059	600	7 300,0	4 434,00	60,74%
Субсидии бюджетным учреждениям	444	10	03	99.0.00.03059	610	7 300,0	4 434,00	60,74%
Обеспечение жильем молодых семей	444	10	03	99.0.00.L4979		4 320,0	4 320,00	100,00%
Социальное обеспечение и иные выплаты населению	444	10	03	99.0.00.L4979	300	4 320,0	4 320,00	100,00%
Социальные выплаты гражданам, кроме публичных нормативных социальных выплат	444	10	03	99.0.00.L4979	320	4 320,0	4 320,00	100,00%
Охрана семьи и детства	444	10	04			165 646,8	98 175,70	59,27%
Непрограммные направления бюджета Новосибирского района	444	10	04	99.0.00.00000		165 646,8	98 175,70	59,27%
Предоставление жилых помещений детям-сиротам и детям, оставшимся без попечения родителей, лицам из их числа по договорам найма специализированных жилых помещений за счет средств областного бюджета (поддержка семьи и детей)	444	10	04	99.0.00.70139		39 060,5	39 060,30	100,00%
Социальное обеспечение и иные выплаты населению	444	10	04	99.0.00.70139	300	39 060,5	39 060,30	100,00%
Иные выплаты населению	444	10	04	99.0.00.70139	360	39 060,5	39 060,30	100,00%
Выплаты приемной семье на содержание подопечных детей	444	10	04	99.0.03.00000		39 322,7	17 590,60	44,73%
Организация и осуществление деятельности по опеке и попечительству, социальной поддержке детей-сирот и детей, оставшихся без попечения родителей	444	10	04	99.0.03.70289		39 322,7	17 590,60	44,73%
Социальное обеспечение и иные выплаты населению	444	10	04	99.0.03.70289	300	39 322,7	17 590,60	44,73%
Социальные выплаты гражданам, кроме публичных нормативных социальных выплат	444	10	04	99.0.03.70289	320	39 322,7	17 590,60	44,73%
Вознаграждение приемного родителя	444	10	04	99.0.04.00000		44 019,1	21 040,80	47,80%
Организация и осуществление деятельности по опеке и попечительству, социальной поддержке детей-сирот и детей, оставшихся без попечения родителей	444	10	04	99.0.04.70289		44 019,1	21 040,80	47,80%
Закупка товаров, работ и услуг для обеспечения государственных (муниципальных) нужд	444	10	04	99.0.04.70289	200	44 019,1	21 040,80	47,80%
Иные закупки товаров, работ и услуг для обеспечения государственных (муниципальных) нужд	444	10	04	99.0.04.70289	240	44 019,1	21 040,80	47,80%
Выплата семьям опекунов на содержание подопечных детей	444	10	04	99.0.05.00000		43 244,5	20 484,00	47,37%
Организация и осуществление деятельности по опеке и попечительству, социальной поддержке детей-сирот и детей, оставшихся без попечения родителей	444	10	04	99.0.05.70289		43 244,5	20 484,00	47,37%
Социальное обеспечение и иные выплаты населению	444	10	04	99.0.05.70289	300	43 244,5	20 484,00	47,37%
Социальные выплаты гражданам, кроме публичных нормативных социальных выплат	444	10	04	99.0.05.70289	320	43 244,5	20 484,00	47,37%
Другие вопросы в области социальной политики	444	10	06			40 242,2	18 340,30	45,58%
Непрограммные направления бюджета Новосибирского района	444	10	06	99.0.00.00000		40 242,2	18 340,30	45,58%
Формирование условий для обеспечения беспрепятственного доступа инвалидов и других маломобильных групп населения к приоритетным для них объектам и услугам	444	10	06	99.0.00.70340		46,0	0,00	0,00%
Предоставление субсидий бюджетным, автономным учреждениям и иным некоммерческим организациям	444	10	06	99.0.00.70340	600	46,0	0,00	0,00%
Субсидии бюджетным учреждениям	444	10	06	99.0.00.70340	610	46,0	0,00	0,00%
Обеспечение деятельности муниципальных учреждений Новосибирского района в сфере опеки и попечительства	444	10	06	99.0.02.00000		40 196,2	18 340,30	45,63%
Организация и осуществление деятельности по опеке и попечительству, социальной поддержке детей-сирот и детей, оставшихся без попечения родителей	444	10	06	99.0.02.70289		40 196,2	18 340,30	45,63%
Расходы на выплаты персоналу в целях обеспечения выполнения функций государственными (муниципальными) органами, казенными учреждениями, органами управления государственными внебюджетными фондами	444	10	06	99.0.02.70289	100	32 104,9	14 074,70	43,84%
Расходы на выплаты персоналу казенных учреждений	444	10	06	99.0.02.70289	110	32 104,9	14 074,70	43,84%
Закупка товаров, работ и услуг для обеспечения государственных (муниципальных) нужд	444	10	06	99.0.02.70289	200	7 297,2	4 243,70	58,16%
Иные закупки товаров, работ и услуг для обеспечения государственных (муниципальных) нужд	444	10	06	99.0.02.70289	240	7 297,2	4 243,70	58,16%
Социальное обеспечение и иные выплаты населению	444	10	06	99.0.02.70289	300	448,1	21,90	4,89%
Социальные выплаты гражданам, кроме публичных нормативных социальных выплат	444	10	06	99.0.02.70289	320	448,1	21,90	4,89%
Иные бюджетные ассигнования	444	10	06	99.0.02.70289	800	346,0	0,00	0,00%
Уплата налогов, сборов и иных платежей	444	10	06	99.0.02.70289	850	346,0	0,00	0,00%
ФИЗИЧЕСКАЯ КУЛЬТУРА И СПОРТ	444	11				325 693,4	20 812,60	6,39%
Массовый спорт	444	11	02			325 693,4	20 812,60	6,39%
Муниципальная программа Новосибирского района «Развитие физической культуры и спорта в Новосибирском районе Новосибирской области»	444	11	02	13.0.00.00000		145 885,7	533,10	0,37%
Обеспечение реализации мероприятий муниципальной программы	444	11	02	13.0.00.07950		144 486,4	271,00	0,19%
Закупка товаров, работ и услуг для обеспечения государственных (муниципальных) нужд	444	11	02	13.0.00.07950	200	10 669,4	271,00	2,54%
Иные закупки товаров, работ и услуг для обеспечения государственных (муниципальных) нужд	444	11	02	13.0.00.07950	240	10 669,4	271,00	2,54%
Капитальные вложения в объекты государственной (муниципальной) собственности	444	11	02	13.0.00.07950	400	8 317,0	0,00	0,00%
Бюджетные инвестиции	444	11	02	13.0.00.07950	410	8 317,0	0,00	0,00%
Межбюджетные трансферты	444	11	02	13.0.00.07950	500	125 500,0	0,00	0,00%
Иные межбюджетные трансферты	444	11	02	13.0.00.07950	540	125 500,0	0,00	0,00%
Стипендии талантливым спортсменам, достигшим больших результатов в спорте	444	11	02	13.0.00.07951		1 399,3	262,10	18,73%
Социальное обеспечение и иные выплаты населению	444	11	02	13.0.00.07951	300	1 399,3	262,10	18,73%
Стипендии	444	11	02	13.0.00.07951	340	551,8	262,10	47,50%
Премии и гранты	444	11	02	13.0.00.07951	350	847,5	0,00	0,00%
Непрограммные направления бюджета Новосибирского района	444	11	02	99.0.00.00000		179 807,7	20 279,50	11,28%
Обеспечение деятельности муниципальных учреждений Новосибирского района в сфере физической культуры и спорта	444	11	02	99.0.00.03112		45 147,2	20 079,50	44,48%
Расходы на выплаты персоналу в целях обеспечения выполнения функций государственными (муниципальными) органами, казенными учреждениями, органами управления государственными внебюджетными фондами	444	11	02	99.0.00.03112	100	21 989,2	9 275,80	42,18%
Расходы на выплаты персоналу казенных учреждений	444	11	02	99.0.00.03112	110	21 989,2	9 275,80	42,18%
Закупка товаров, работ и услуг для обеспечения государственных (муниципальных) нужд	444	11	02	99.0.00.03112	200	8 605,6	3 438,70	39,96%
Иные закупки товаров, работ и услуг для обеспечения государственных (муниципальных) нужд	444	11	02	99.0.00.03112	240	8 605,6	3 438,70	39,96%
Предоставление субсидий бюджетным, автономным учреждениям и иным некоммерческим организациям	444	11	02	99.0.00.03112	600	14 528,2	7 364,60	50,69%
Субсидии автономным учреждениям	444	11	02	99.0.00.03112	620	14 528,2	7 364,60	50,69%
Иные бюджетные ассигнования	444	11	02	99.0.00.03112	800	24,1	0,40	1,66%
Уплата налогов, сборов и иных платежей	444	11	02	99.0.00.03112	850	24,1	0,40	1,66%
Государственная поддержка муниципальных образований Новосибирской области в части оснащения объектов спортивной инфраструктуры спортивно-технологическим оборудованием (малые площадки ГТО)	444	11	02	99.0.00.70290		2 500,0	0,00	0,00%
Закупка товаров, работ и услуг для обеспечения государственных (муниципальных) нужд	444	11	02	99.0.00.70290	200	2 500,0	0,00	0,00%
Иные закупки товаров, работ и услуг для обеспечения государственных (муниципальных) нужд	444	11	02	99.0.00.70290	240	2 500,0	0,00	0,00%
Обеспечение сбалансированности местных бюджетов	444	11	02	99.0.00.70510		450,0	200,00	44,44%
Предоставление субсидий бюджетным, автономным учреждениям и иным некоммерческим организациям	444	11	02	99.0.00.70510	600	450,0	200,00	44,44%
Субсидии автономным учреждениям	444	11	02	99.0.00.70510	620	450,0	200,00	44,44%

Наименование	ГРБС	РЗ	ПР	КЦСР	КВР	Уточненная сводная бюджетная роспись на 2023 год	Кассовое исполнение за 1 полугодие 2023 года	% исполнения к уточненной сводной бюджетной росписи
1	2	3	4	5	6	7	8	9
Малобюджетное строительство, реконструкция, ремонт спортивных сооружений, обеспечение оборудованием и инвентарем спортивных объектов	444	11	02	99.0.00.70740		30 000,0	0,00	0,00%
Закупка товаров, работ и услуг для обеспечения государственных (муниципальных) нужд	444	11	02	99.0.00.70740	200	11 000,0	0,00	0,00%
Иные закупки товаров, работ и услуг для обеспечения государственных (муниципальных) нужд	444	11	02	99.0.00.70740	240	11 000,0	0,00	0,00%
Капитальные вложения в объекты государственной (муниципальной) собственности	444	11	02	99.0.00.70740	400	19 000,0	0,00	0,00%
Бюджетные инвестиции	444	11	02	99.0.00.70740	410	19 000,0	0,00	0,00%
Закупка оборудования для создания «умных» спортивных площадок (модульное спортивное сооружение)	444	11	02	99.0.00.L7532		100 000,0	0,00	0,00%
Межбюджетные трансферты	444	11	02	99.0.00.L7532	500	100 000,0	0,00	0,00%
Иные межбюджетные трансферты	444	11	02	99.0.00.L7532	540	100 000,0	0,00	0,00%
Государственная поддержка муниципальных образований Новосибирской области в части оснащения объектов спортивной инфраструктуры спортивно-технологическим оборудованием (малые площадки ГТО) ((софинансирование)	444	11	02	99.0.00.S0290		131,6	0,00	0,00%
Закупка товаров, работ и услуг для обеспечения государственных (муниципальных) нужд	444	11	02	99.0.00.S0290	200	131,6	0,00	0,00%
Иные закупки товаров, работ и услуг для обеспечения государственных (муниципальных) нужд	444	11	02	99.0.00.S0290	240	131,6	0,00	0,00%
Расходы Новосибирского района на реализацию мероприятий по осуществлению малобюджетного строительства, реконструкции, ремонта спортивных сооружений, обеспечения оборудованием спортивных объектов государственной программы Новосибирской области «Развитие физической культуры и спорта в Новосибирской области» (софинансирование)	444	11	02	99.0.00.S0740		1 578,9	0,00	0,00%
Закупка товаров, работ и услуг для обеспечения государственных (муниципальных) нужд	444	11	02	99.0.00.S0740	200	578,9	0,00	0,00%
Иные закупки товаров, работ и услуг для обеспечения государственных (муниципальных) нужд	444	11	02	99.0.00.S0740	240	578,9	0,00	0,00%
Капитальные вложения в объекты государственной (муниципальной) собственности	444	11	02	99.0.00.S0740	400	1 000,0	0,00	0,00%
Бюджетные инвестиции	444	11	02	99.0.00.S0740	410	1 000,0	0,00	0,00%
СРЕДСТВА МАССОВОЙ ИНФОРМАЦИИ	444	12				10 080,5	5 040,60	50,00%
Периодическая печать и издательства	444	12	02			10 080,5	5 040,60	50,00%
Непрограммные направления бюджета Новосибирского района	444	12	02	99.0.00.00000		10 080,5	5 040,60	50,00%
Обеспечение деятельности муниципальных учреждений Новосибирского района в сфере печати и информации	444	12	02	99.0.00.04512		10 080,5	5 040,60	50,00%
Предоставление субсидий бюджетным, автономным учреждениям и иным некоммерческим организациям	444	12	02	99.0.00.04512	600	10 080,5	5 040,60	50,00%
Субсидии автономным учреждениям	444	12	02	99.0.00.04512	620	10 080,5	5 040,60	50,00%
МЕЖБЮДЖЕТНЫЕ ТРАНСФЕРТЫ ОБЩЕГО ХАРАКТЕРА БЮДЖЕТАМ БЮДЖЕТНОЙ СИСТЕМЫ РОССИЙСКОЙ ФЕДЕРАЦИИ	444	14				253 755,5	127 702,80	50,33%
Дотации на выравнивание бюджетной обеспеченности субъектов Российской Федерации и муниципальных образований	444	14	01			136 388,1	73 961,80	54,23%
Непрограммные направления бюджета Новосибирского района	444	14	01	99.0.00.00000		136 388,1	73 961,80	54,23%
Расчет и предоставление дотаций бюджетам поселений	444	14	01	99.0.00.70220		136 388,1	73 961,80	54,23%
Межбюджетные трансферты	444	14	01	99.0.00.70220	500	136 388,1	73 961,80	54,23%
Дотации	444	14	01	99.0.00.70220	510	136 388,1	73 961,80	54,23%
Прочие межбюджетные трансферты общего характера	444	14	03			117 367,4	53 741,00	45,79%
Непрограммные направления бюджета Новосибирского района	444	14	03	99.0.00.00000		117 367,4	53 741,00	45,79%
Обеспечение сбалансированности поселений района за счет средств районного бюджета	444	14	03	99.0.00.00010		117 367,4	53 741,00	45,79%
Межбюджетные трансферты	444	14	03	99.0.00.00010	500	117 367,4	53 741,00	45,79%
Иные межбюджетные трансферты	444	14	03	99.0.00.00010	540	117 367,4	53 741,00	45,79%
Совет депутатов Новосибирского района Новосибирской области	445					9 508,1	2 668,30	28,06%
ОБЩЕГОСУДАРСТВЕННЫЕ ВОПРОСЫ	445	01				9 508,1	2 668,30	28,06%
Функционирование законодательных (представительных) органов государственной власти и представительных органов муниципальных образований	445	01	03			9 508,1	2 668,30	28,06%
Непрограммные направления бюджета Новосибирского района	445	01	03	99.0.00.00000		9 508,1	2 668,30	28,06%
Обеспечение деятельности Совета депутатов Новосибирского района	445	01	03	99.0.00.00311		6 715,3	2 668,30	39,74%
Расходы на выплаты персоналу в целях обеспечения выполнения функций государственными (муниципальными) органами, казенными учреждениями, органами управления государственными внебюджетными фондами	445	01	03	99.0.00.00311	100	5 173,3	2 276,90	44,01%
Расходы на выплаты персоналу государственных (муниципальных) органов	445	01	03	99.0.00.00311	120	5 173,3	2 276,90	44,01%
Закупка товаров, работ и услуг для обеспечения государственных (муниципальных) нужд	445	01	03	99.0.00.00311	200	1 537,0	389,10	25,32%
Иные закупки товаров, работ и услуг для обеспечения государственных (муниципальных) нужд	445	01	03	99.0.00.00311	240	1 537,0	389,10	25,32%
Иные бюджетные ассигнования	445	01	03	99.0.00.00311	800	5,0	2,30	46,00%
Уплата налогов, сборов и иных платежей	445	01	03	99.0.00.00311	850	5,0	2,30	46,00%
Обеспечение исполнения обращений к депутатам Совета депутатов Новосибирского района Новосибирской области	445	01	03	99.0.00.00319		2 300,0	0,00	0,00%
Закупка товаров, работ и услуг для обеспечения государственных (муниципальных) нужд	445	01	03	99.0.00.00319	200	2 300,0	0,00	0,00%
Иные закупки товаров, работ и услуг для обеспечения государственных (муниципальных) нужд	445	01	03	99.0.00.00319	240	2 300,0	0,00	0,00%
Содержание депутатов Совета депутатов Новосибирского района, осуществляющих свои полномочия на постоянной основе	445	01	03	99.0.00.04110		492,8	0,00	0,00%
Расходы на выплаты персоналу в целях обеспечения выполнения функций государственными (муниципальными) органами, казенными учреждениями, органами управления государственными внебюджетными фондами	445	01	03	99.0.00.04110	100	492,8	0,00	0,00%
Расходы на выплаты персоналу государственных (муниципальных) органов	445	01	03	99.0.00.04110	120	492,8	0,00	0,00%
Контрольно-счетная палата Новосибирского района Новосибирской области	446					10 161,0	4 209,40	41,43%
ОБЩЕГОСУДАРСТВЕННЫЕ ВОПРОСЫ	446	01				10 161,0	4 209,40	41,43%
Обеспечение деятельности финансовых, налоговых и таможенных органов и органов финансового (финансово-бюджетного) надзора	446	01	06			10 161,0	4 209,40	41,43%
Непрограммные направления бюджета Новосибирского района	446	01	06	99.0.00.00000		10 161,0	4 209,40	41,43%
Обеспечение деятельности Контрольно-счетной палаты Новосибирского района	446	01	06	99.0.00.00811		10 161,0	4 209,40	41,43%
Расходы на выплаты персоналу в целях обеспечения выполнения функций государственными (муниципальными) органами, казенными учреждениями, органами управления государственными внебюджетными фондами	446	01	06	99.0.00.00811	100	8 570,6	3 583,90	41,82%
Расходы на выплаты персоналу государственных (муниципальных) органов	446	01	06	99.0.00.00811	120	8 570,6	3 583,90	41,82%
Закупка товаров, работ и услуг для обеспечения государственных (муниципальных) нужд	446	01	06	99.0.00.00811	200	1 590,4	625,50	39,33%
Иные закупки товаров, работ и услуг для обеспечения государственных (муниципальных) нужд	446	01	06	99.0.00.00811	240	1 590,4	625,50	39,33%
Итого расходов						8 857 805,4	3 079 151,7	34,76%

Приложение 5

Исполнение бюджетных ассигнований по исполнению публичных нормативных обязательств за 1 полугодие 2023 года

тыс.рублей

Наименование обязательства	РЗ	ПР	ЦСТ	ВР	Уточненная сводная бюджетная роспись на 2023 год	Кассовое исполнение за 1 полугодие 2023 года	% исполнения к уточненной сводной бюджетной росписи
Выплаты почетным гражданам Новосибирского района	01	13	99.0.00.01219		2 000,0	667,0	33,35%
Социальное обеспечение и иные выплаты населению	01	13	99.0.00.01219	300	2 000,0	667,0	33,35%
Публичные нормативные выплаты гражданам несоциального характера	01	13	99.0.00.01219	330	2 000,0	667,0	33,35%
Доплаты к пенсиям муниципальных служащих Новосибирского района	10	01	99.0.00.02959		4 911,0	2 140,9	43,59%
Социальное обеспечение и иные выплаты населению	10	01	99.0.00.02959	300	4 911,0	2 140,9	43,59%
Публичные нормативные социальные выплаты гражданам	10	01	99.0.00.02959	310	4 911,0	2 140,9	43,59%
Всего расходов:					6 911,0	2 807,9	40,6%

Приложение 6

Исполнение бюджетных ассигнований по межбюджетным трансфертам между бюджетами городских и сельских поселений за 1 полугодие 2023 года

тыс.рублей

Наименование муниципального образования	Субвенции						Иные межбюджетные трансферты								
	Осуществление первичного воинского учета на территориях, где отсутствуют военные комиссариаты			Осуществление отдельных государственных полномочий Новосибирской области по решению вопросов в сфере административных правонарушений			Реализация мероприятий по разработке проектной документации и проведения ее государственной экспертизы государственной программы Новосибирской области "Комплексное развитие сельских территорий в Новосибирской области"			Реализация проектов, направленных на создание комфортных условий проживания в сельской местности			Формирование современного облика сельских территорий, направленных на создание и развитие инфраструктуры		
	Уточненная сводная бюджетная роспись на 2023 год	Кассовое исполнение за 1 полугодие 2023 года	% исполнения к уточненной сводной бюджетной росписи	Уточненная сводная бюджетная роспись на 2023 год	Кассовое исполнение за 1 полугодие 2023 года	% исполнения к уточненной сводной бюджетной росписи	Уточненная сводная бюджетная роспись на 2023 год	Кассовое исполнение за 1 полугодие 2023 года	% исполнения к уточненной сводной бюджетной росписи	Уточненная сводная бюджетная роспись на 2023 год	Кассовое исполнение за 1 полугодие 2023 года	% исполнения к уточненной сводной бюджетной росписи	Уточненная сводная бюджетная роспись на 2023 год	Кассовое исполнение за 1 полугодие 2023 года	% исполнения к уточненной сводной бюджетной росписи
1	2	3	4	5	6	7	8	9	10	11	12	13	14	15	16
Р.п. Краснообск	1 730,2	874,6	50,55%	0,1	0,0	0,00%	0,0	0,0	0,00%	0,0	0,0	0,00%	0,0	0,0	0,00%
Барышевский сельсовет	692,1	346,0	49,99%	0,1	0,0	0,00%	0,0	0,0	0,00%	0,0	0,0	0,00%	0,0	0,0	0,00%
Березовский сельсовет	346,1	172,0	49,70%	0,1	0,0	0,00%	0,0	0,0	0,00%	0,0	0,0	0,00%	0,0	0,0	0,00%
Боровской сельсовет	346,1	172,0	49,70%	0,1	0,0	0,00%	0,0	0,0	0,00%	0,0	0,0	0,00%	0,0	0,0	0,00%
Верх-Тулинский сельсовет	692,1	346,0	49,99%	0,1	0,0	0,00%	0,0	0,0	0,00%	0,0	0,0	0,00%	0,0	0,0	0,00%
Каменский сельсовет	346,0	172,0	49,71%	0,1	0,0	0,00%	0,0	0,0	0,00%	0,0	0,0	0,00%	0,0	0,0	0,00%
Криводановский сельсовет	1 038,1	520,0	50,09%	0,1	0,0	0,00%	0,0	0,0	0,00%	0,0	0,0	0,00%	0,0	0,0	0,00%
Кубовинский сельсовет	346,0	172,0	49,71%	0,1	0,0	0,00%	0,0	0,0	0,00%	0,0	0,0	0,00%	0,0	0,0	0,00%
Кудряшовский сельсовет	346,0	172,0	49,71%	0,1	0,0	0,00%	0,0	0,0	0,00%	1 736,7	0,0	0,00%	0,0	0,0	0,00%
Мичуринский сельсовет	346,0	172,0	49,71%	0,1	0,0	0,00%	0,0	0,0	0,00%	1 182,8	0,0	0,00%	0,0	0,0	0,00%
Морской сельсовет	346,1	172,0	49,70%	0,1	0,0	0,00%	0,0	0,0	0,00%	0,0	0,0	0,00%	0,0	0,0	0,00%
Мочищенский сельсовет	346,0	172,0	49,71%	0,1	0,0	0,00%	0,0	0,0	0,00%	0,0	0,0	0,00%	0,0	0,0	0,00%
Новолуговской сельсовет	346,0	172,0	49,71%	0,1	0,0	0,00%	0,0	0,0	0,00%	0,0	0,0	0,00%	0,0	0,0	0,00%
Плотниковский сельсовет	138,4	70,0	50,58%	0,1	0,0	0,00%	0,0	0,0	0,00%	0,0	0,0	0,00%	0,0	0,0	0,00%
Раздольненский сельсовет	346,0	172,0	49,71%	0,1	0,0	0,00%	0,0	0,0	0,00%	0,0	0,0	0,00%	0,0	0,0	0,00%
Станционный сельсовет	692,1	346,0	49,99%	0,1	0,0	0,00%	0,0	0,0	0,00%	0,0	0,0	0,00%	0,0	0,0	0,00%
Толмачевский сельсовет	692,1	346,0	49,99%	0,1	0,0	0,00%	5 600,0	0,0	0,00%	1 785,0	0,0	0,00%	224 693,9	32 043,4	0,00%
Ярковский сельсовет	346,0	172,0	49,71%	0,1	0,0	0,00%	0,0	0,0	0,00%	0,0	0,0	0,00%	0,0	0,0	0,00%
ИТОГО:	9 481,4	4 740,6	50,00%	1,8	0,0	0,00%	5 600,0	0,0	0,00%	4 704,5	0,0	0,00%	224 693,9	32 043,4	0,00%

Продолжение таблицы

Исполнение бюджетных ассигнований по межбюджетным трансфертам между бюджетами городских и сельских поселений за 1 полугодие 2023 года

тыс.рублей

Наименование муниципального образования	Иные межбюджетные трансферт														
	Муниципальная программа Новосибирского района Новосибирской области «Развитие культуры и искусства в Новосибирском районе на 2018 - 2021годы»			Муниципальная программа Новосибирского района «Развитие физической культуры и спорта в Новосибирском районе Новосибирской области»			Муниципальная программа Новосибирского района «Профилактика правонарушений на территории Новосибирского района»			Муниципальная программа Новосибирского района «Развитие автомобильных дорог местного значения на территории Новосибирского района Новосибирской области»			Муниципальная программа Новосибирского района «Жилищно-коммунальное хозяйство Новосибирского района Новосибирской области»		
	Уточненная сводная бюджетная роспись на 2023 год	Кассовое исполнение за 1 полугодие 2023 года	% исполнения к уточненной сводной бюджетной росписи	Уточненная сводная бюджетная роспись на 2023 год	Кассовое исполнение за 1 полугодие 2023 года	% исполнения к уточненной сводной бюджетной росписи	Уточненная сводная бюджетная роспись на 2023 год	Кассовое исполнение за 1 полугодие 2023 года	% исполнения к уточненной сводной бюджетной росписи	Уточненная сводная бюджетная роспись на 2023 год	Кассовое исполнение за 1 полугодие 2023 года	% исполнения к уточненной сводной бюджетной росписи	Уточненная сводная бюджетная роспись на 2023 год	Кассовое исполнение за 1 полугодие 2023 года	% исполнения к уточненной сводной бюджетной росписи
1	17	18	19	20	21	22	23	24	25	26	27	28	29	30	31
Р.п. Краснообск	600,0	600,0	100,00%	37 000,0	0,0	0,00%	0,0	0,0	0,00%	13 000,0	0,0	0,00%	0,0	0,0	0,00%
Барышевский сельсовет	0,0	0,0	0,00%	0,0	0,0	0,00%	0,0	0,0	0,00%	6 365,8	0,0	0,00%	0,0	0,0	0,00%
Березовский сельсовет	0,0	0,0	0,00%	3 000,0	0,0	0,00%	0,0	0,0	0,00%	6 986,4	0,0	0,00%	0,0	0,0	0,00%
Боровской сельсовет	5 900,0	3 900,0	66,10%	0,0	0,0	0,00%	0,0	0,0	0,00%	8 111,8	0,0	0,00%	0,0	0,0	0,00%
Верх-Тулинский сельсовет	2 000,0	0,0	0,00%	40 000,0	0,0	0,00%	0,0	0,0	0,00%	2 176,0	0,0	0,00%	10 800,0	0,0	0,00%
Каменский сельсовет	0,0	0,0	0,00%	0,0	0,0	0,00%	0,0	0,0	0,00%	14 428,5	0,0	0,00%	1 500,0	0,0	0,00%
Криводановский сельсовет	11 136,2	600,0	5,39%	0,0	0,0	0,00%	0,0	0,0	0,00%	18 138,3	519,6	2,86%	1 237,5	0,0	0,00%
Кубовинский сельсовет	40 000,0	0,0	0,00%	3 000,0	0,0	0,00%	0,0	0,0	0,00%	3 740,0	0,0	0,00%	6 500,0	2 393,4	36,82%
Кудряшовский сельсовет	400,0	400,0	100,00%	40 000,0	0,0	0,00%	0,0	0,0	0,00%	2 727,8	0,0	0,00%	1 905,2	0,0	0,00%
Мичуринский сельсовет	6 000,0	0,0	0,00%	0,0	0,0	0,00%	700,0	0,0	0,00%	12 337,2	0,0	0,00%	0,0	0,0	0,00%
Морской сельсовет	11 300,0	0,0	0,00%	2 500,0	0,0	0,00%	1 000,0	0,0	0,00%	4 500,0	0,0	0,00%	0,0	0,0	0,00%
Мочищенский сельсовет	0,0	0,0	0,00%	0,0	0,0	0,00%	0,0	0,0	0,00%	4 682,7	0,0	0,00%	0,0	0,0	0,00%
Новолуговской сельсовет	20 000,0	0,0	0,00%	0,0	0,0	0,00%	0,0	0,0	0,00%	33 385,7	0,0	0,00%	0,0	0,0	0,00%
Плотниковский сельсовет	0,0	0,0	0,00%	0,0	0,0	0,00%	1 000,0	0,0	0,00%	7 649,8	0,0	0,00%	6 500,0	0,0	0,00%
Раздольненский сельсовет	103,2	0,0	0,00%	0,0	0,0	0,00%	1 000,0	0,0	0,00%	5 093,7	0,0	0,00%	2 400,0	0,0	0,00%
Станционный сельсовет	0,0	0,0	0,00%	0,0	0,0	0,00%	0,0	0,0	0,00%	10 617,9	0,0	0,00%	21 250,0	0,0	0,00%
Толмачевский сельсовет	10 000,0	0,0	0,00%	0,0	0,0	0,00%	1 000,0	0,0	0,00%	0,0	0,0	0,00%	1 000,0	0,0	0,00%
Ярковский сельсовет	0,0	0,0	0,00%	0,0	0,0	0,00%	1 000,0	0,0	0,00%	11 000,0	0,0	0,00%	4 050,0	4 050,0	100,00%
ИТОГО:	107 439,4	5 500,0	5,12%	125 500,0	0,0	0,00%	5 700,0	0,0	0,00%	164 941,6	519,6	0,32%	57 142,7	6 443,4	11,28%

Продолжение таблицы

Исполнение бюджетных ассигнований по межбюджетным трансфертам между бюджетами городских и сельских поселений за 1 полугодие 2023 года

тыс.рублей

Наименование муниципального образования	Иные межбюджетные трансферт														
	Муниципальная программа Новосибирского района «Обеспечение безопасности жизнедеятельности населения Новосибирского района Новосибирской области»			Муниципальная программа Новосибирского района «Экология и охрана окружающей среды Новосибирского района Новосибирской области»			Муниципальная программа Новосибирского района «Развитие сетей наружного уличного освещения Новосибирского района Новосибирской области»			Обеспечение сбалансированности поселений района за счет средств районного бюджета			Обеспечение сбалансированности местных бюджетов		
	Уточненная сводная бюджетная роспись на 2023 год	Кассовое исполнение за 1 полугодие 2023 года	% исполнения к уточненной сводной бюджетной росписи	Уточненная сводная бюджетная роспись на 2023 год	Кассовое исполнение за 1 полугодие 2023 года	% исполнения к уточненной сводной бюджетной росписи	Уточненная сводная бюджетная роспись на 2023 год	Кассовое исполнение за 1 полугодие 2023 года	% исполнения к уточненной сводной бюджетной росписи	Уточненная сводная бюджетная роспись на 2023 год	Кассовое исполнение за 1 полугодие 2023 года	% исполнения к уточненной сводной бюджетной росписи	Уточненная сводная бюджетная роспись на 2023 год	Кассовое исполнение за 1 полугодие 2023 года	% исполнения к уточненной сводной бюджетной росписи
1	32	33	34	35	36	37	38	39	40	41	42	43	44	45	46
Р.п. Краснообск	438,3	438,3	100,00%	0,0	0,0	0,00%	0,0	0,0	0,00%	16 077,7	9 778,2	60,82%	1 288,0	1 288,0	100,00%
Барышевский сельсовет	130,0	130,0	100,00%	0,0	0,0	0,00%	1 425,0	0,0	0,00%	14 405,9	2 203,2	15,29%	100,0	100,0	100,00%
Березовский сельсовет	130,0	130,0	100,00%	50,0	0,0	0,00%	2 325,0	0,0	0,00%	3 775,2	1 687,2	44,69%	350,0	100,0	28,57%
Боровской сельсовет	568,3	568,3	100,00%	0,0	0,0	0,00%	0,0	0,0	0,00%	13 402,5	6 700,8	50,00%	215,0	215,0	100,00%
Верх-Тулинский сельсовет	130,0	130,0	100,00%	50,0	0,0	0,00%	1 000,0	792,1	79,21%	5 491,0	2 758,0	50,23%	856,0	856,0	100,00%
Каменский сельсовет	1 108,3	1 108,3	100,00%	0,0	0,0	0,00%	570,0	570,0	100,00%	0,0	0,0	0,00%	100,0	100,0	100,00%
Криводановский сельсовет	468,3	468,3	100,00%	6 000,0	0,0	0,00%	3 000,0	2 517,5	83,92%	6 650,5	3 337,8	50,19%	440,0	440,0	100,00%
Кубовинский сельсовет	618,3	618,3	100,00%	300,0	0,0	0,00%	0,0	0,0	0,00%	5 641,6	2 825,8	50,09%	210,0	0,0	0,00%
Кудряшовский сельсовет	1 006,6	1 006,6	100,00%	0,0	0,0	0,00%	2 000,0	0,0	0,00%	4 306,6	2 153,4	50,00%	590,0	450,0	76,27%
Мичуринский сельсовет	620,0	620,0	100,00%	0,0	0,0	0,00%	2 000,0	0,0	0,00%	5 300,4	5 300,4	100,00%	600,0	600,0	100,00%
Морской сельсовет	1 706,6	1 706,6	100,00%	50,0	0,0	0,00%	1 425,0	0,0	0,00%	1 671,4	828,0	49,54%	1 425,0	1 425,0	100,00%
Мочищенский сельсовет	620,0	620,0	100,00%	0,0	0,0	0,00%	0,0	0,0	0,00%	3 246,5	1 623,3	50,00%	100,0	0,0	0,00%
Новолуговской сельсовет	670,0	670,0	100,00%	200,0	0,0	0,00%	900,0	0,0	0,00%	1 888,3	1 888,3	100,00%	0,0	0,0	0,00%
Плотниковский сельсовет	720,0	720,0	100,00%	300,0	300,0	100,00%	0,0	0,0	0,00%	4 442,9	2 221,8	50,01%	300,0	100,0	33,33%
Раздольненский сельсовет	670,0	670,0	100,00%	0,0	0,0	0,00%	0,0	0,0	0,00%	1 060,1	530,4	50,03%	300,0	100,0	33,33%
Станционный сельсовет	618,3	618,3	100,00%	0,0	0,0	0,00%	3 000,0	0,0	0,00%	21 990,0	5 896,0	26,81%	100,0	0,0	0,00%
Толмачевский сельсовет	230,0	230,0	100,00%	0,0	0,0	0,00%	589,0	235,6	40,00%	3 975,3	1 987,7	50,00%	130,0	50,0	38,46%
Ярковский сельсовет	330,0	330,0	100,00%	0,0	0,0	0,00%	0,0	0,0	0,00%	4 041,5	2 020,8	50,00%	90,5	45,5	50,28%
ИТОГО:	10 783,0	10 783,0	100,00%	6 950,0	300,0	4,32%	18 234,0	4 115,2	22,57%	117 367,4	53 741,1	45,79%	7 194,5	5 869,5	81,58%

Продолжение таблицы

Исполнение бюджетных ассигнований по межбюджетным трансфертам между бюджетами городских и сельских поселений за 1 полугодие 2023 года

тыс.рублей

Наименование муниципального образования	Иные межбюджетные трансферт														
	Строительство и реконструкция котельных, тепловых сетей, включая вынос водопроводов из каналов тепловой сети			Организация бесперебойной работы объектов тепло-, водоснабжения и водоотведения			Строительство и реконструкция объектов централизованных систем холодного водоснабжения			Проведение капитального ремонта муниципальных учреждений культуры и муниципальных образовательных организаций дополнительного образования сферы культуры			Устойчивое функционирование автомобильных дорог местного значения и искусственных сооружений на них, а также улично-дорожной сети		
	Уточненная сводная бюджетная роспись на 2023 год	Кассовое исполнение за 1 полугодие 2023 года	% исполнения к уточненной сводной бюджетной росписи	Уточненная сводная бюджетная роспись на 2023 год	Кассовое исполнение за 1 полугодие 2023 года	% исполнения к уточненной сводной бюджетной росписи	Уточненная сводная бюджетная роспись на 2023 год	Кассовое исполнение за 1 полугодие 2023 года	% исполнения к уточненной сводной бюджетной росписи	Уточненная сводная бюджетная роспись на 2023 год	Кассовое исполнение за 1 полугодие 2023 года	% исполнения к уточненной сводной бюджетной росписи	Уточненная сводная бюджетная роспись на 2023 год	Кассовое исполнение за 1 полугодие 2023 года	% исполнения к уточненной сводной бюджетной росписи
1	47	48	49	50	51	52	53	54	55	56	57	58	59	60	61
Р.п. Краснообск	0,0	0,0	0,00%	0,0	0,0	0,00%	0,0	0,0	0,00%	0,0	0,0	0,00%	169 951,4	0,0	0,00%
Барышевский сельсовет	0,0	0,0	0,00%	0,0	0,0	0,00%	0,0	0,0	0,00%	0,0	0,0	0,00%	0,0	0,0	0,00%
Березовский сельсовет	0,0	0,0	0,00%	0,0	0,0	0,00%	0,0	0,0	0,00%	23 199,4	0,0	0,00%	0,0	0,0	0,00%
Боровской сельсовет	0,0	0,0	0,00%	2 489,8	0,0	0,00%	13 984,0	0,0	0,00%	4 116,5	0,0	0,00%	0,0	0,0	0,00%
Верх-Тулинский сельсовет	0,0	0,0	0,00%	3 473,7	1 246,6	35,89%	36 001,2	0,0	0,00%	0,0	0,0	0,00%	61 000,0	0,0	0,00%
Каменский сельсовет	0,0	0,0	0,00%	703,4	0,0	0,00%	0,0	0,0	0,00%	0,0	0,0	0,00%	42 000,0	0,0	0,00%
Криводановский сельсовет	0,0	0,0	0,00%	2 000,0	0,0	0,00%	0,0	0,0	0,00%	0,0	0,0	0,00%	0,0	0,0	0,00%
Кубовинский сельсовет	0,0	0,0	0,00%	3 136,4	0,0	0,00%	157 352,2	0,0	0,00%	0,0	0,0	0,00%	0,0	0,0	0,00%
Кудряшовский сельсовет	0,0	0,0	0,00%	0,0	0,0	0,00%	0,0	0,0	0,00%	0,0	0,0	0,00%	0,0	0,0	0,00%
Мичуринский сельсовет	0,0	0,0	0,00%	0,0	0,0	0,00%	0,0	0,0	0,00%	0,0	0,0	0,00%	0,0	0,0	0,00%
Морской сельсовет	0,0	0,0	0,00%	0,0	0,0	0,00%	0,0	0,0	0,00%	0,0	0,0	0,00%	0,0	0,0	0,00%
Мочищенский сельсовет	0,0	0,0	0,00%	3 828,5	0,0	0,00%	0,0	0,0	0,00%	0,0	0,0	0,00%	0,0	0,0	0,00%
Новолуговской сельсовет	0,0	0,0	0,00%	0,0	0,0	0,00%	0,0	0,0	0,00%	0,0	0,0	0,00%	0,0	0,0	0,00%
Плотниковский сельсовет	0,0	0,0	0,00%	531,7	0,0	0,00%	0,0	0,0	0,00%	0,0	0,0	0,00%	0,0	0,0	0,00%
Раздольненский сельсовет	0,0	0,0	0,00%	2 694,7	0,0	0,00%	0,0	0,0	0,00%	0,0	0,0	0,00%	4 300,0	0,0	0,00%
Станционный сельсовет	51 434,1	0,0	0,00%	4 408,0	0,0	0,00%	0,0	0,0	0,00%	0,0	0,0	0,00%	501 500,0	0,0	0,00%
Толмачевский сельсовет	0,0	0,0	0,00%	0,0	0,0	0,00%	0,0	0,0	0,00%	0,0	0,0	0,00%	8 000,0	0,0	0,00%
Ярковский сельсовет	0,0	0,0	0,00%	2 578,3	0,0	0,00%	0,0	0,0	0,00%	0,0	0,0	0,00%	0,0	0,0	0,00%
ИТОГО:	51 434,1	0,0	0,00%	25 844,5	1 246,6	4,82%	207 337,4	0,0	0,00%	27 315,9	0,0	0,00%	786 751,4	0,0	0,00%

Продолжение таблицы

Исполнение бюджетных ассигнований по межбюджетным трансфертам между бюджетами городских и сельских поселений за 1 полугодие 2023 года

тыс.рублей

Наименование муниципального образования	Иные межбюджетные трансферт												Итого межбюджетных трансфертов		
	Поддержание безопасного технического состояния гидротехнических сооружений Новосибирской области			Осуществление мероприятий по капитальному ремонту гидротехнических сооружений			Развитие и укрепление материально-технической базы домов культуры в населенных пунктах с числом жителей до 50 тысяч человек			Закупка оборудования для создания «умных» спортивных площадок (модульное спортивное сооружение)					
	Уточненная сводная бюджетная роспись на 2023 год	Кассовое исполнение за 1 полугодие 2023 года	% исполнения к уточненной сводной бюджетной росписи	Уточненная сводная бюджетная роспись на 2023 год	Кассовое исполнение за 1 полугодие 2023 года	% исполнения к уточненной сводной бюджетной росписи	Уточненная сводная бюджетная роспись на 2023 год	Кассовое исполнение за 1 полугодие 2023 года	% исполнения к уточненной сводной бюджетной росписи	Уточненная сводная бюджетная роспись на 2023 год	Кассовое исполнение за 1 полугодие 2023 года	% исполнения к уточненной сводной бюджетной росписи	Уточненная сводная бюджетная роспись на 2023 год	Кассовое исполнение за 1 полугодие 2023 года	% исполнения к уточненной сводной бюджетной росписи
1	62	63	64	65	66	67	68	69	70	71	72	73	74	75	76
Р.п. Краснообск	0,0	0,0	0,00%	0,0	0,0	0,00%	0,0	0,0	0,00%	100 000,0	0,0	0,00%	340 085,7	12 979,1	3,82%
Барышевский сельсовет	0,0	0,0	0,00%	0,0	0,0	0,00%	0,0	0,0	0,00%	0,0	0,0	0,00%	23 118,9	2 779,2	12,02%
Березовский сельсовет	0,0	0,0	0,00%	0,0	0,0	0,00%	0,0	0,0	0,00%	0,0	0,0	0,00%	40 162,2	2 089,2	5,20%
Боровской сельсовет	0,0	0,0	0,00%	0,0	0,0	0,00%	0,0	0,0	0,00%	0,0	0,0	0,00%	49 134,1	11 556,1	23,52%
Верх-Тулинский сельсовет	0,0	0,0	0,00%	0,0	0,0	0,00%	0,0	0,0	0,00%	0,0	0,0	0,00%	163 670,1	6 128,7	3,74%
Каменский сельсовет	0,0	0,0	0,00%	0,0	0,0	0,00%	0,0	0,0	0,00%	0,0	0,0	0,00%	60 756,3	1 950,3	3,21%
Криводановский сельсовет	0,0	0,0	0,00%	0,0	0,0	0,00%	0,0	0,0	0,00%	0,0	0,0	0,00%	50 109,0	8 403,2	16,77%
Кубовинский сельсовет	0,0	0,0	0,00%	0,0	0,0	0,00%	0,0	0,0	0,00%	0,0	0,0	0,00%	220 844,6	6 009,5	2,72%
Кудряшовский сельсовет	0,0	0,0	0,00%	0,0	0,0	0,00%	640,3	640,3	100,00%	0,0	0,0	0,00%	55 659,3	4 822,3	8,66%
Мичуринский сельсовет	0,0	0,0	0,00%	0,0	0,0	0,00%	0,0	0,0	0,00%	0,0	0,0	0,00%	29 086,5	6 692,4	23,01%
Морской сельсовет	0,0	0,0	0,00%	0,0	0,0	0,00%	0,0	0,0	0,00%	0,0	0,0	0,00%	25 924,2	4 131,6	15,94%
Мочищенский сельсовет	0,0	0,0	0,00%	0,0	0,0	0,00%	0,0	0,0	0,00%	0,0	0,0	0,00%	12 823,8	2 415,3	18,83%
Новолуговской сельсовет	0,0	0,0	0,00%	0,0	0,0	0,00%	600,0	600,0	100,00%	0,0	0,0	0,00%	57 990,1	3 330,3	5,74%
Плотниковский сельсовет	0,0	0,0	0,00%	0,0	0,0	0,00%	0,0	0,0	0,00%	0,0	0,0	0,00%	21 582,9	3 411,8	15,81%
Раздольненский сельсовет	0,0	0,0	0,00%	0,0	0,0	0,00%	0,0	0,0	0,00%	0,0	0,0	0,00%	17 967,8	1 472,4	8,19%
Станционный сельсовет	0,0	0,0	0,00%	33 629,0	0,0	0,00%	0,0	0,0	0,00%	0,0	0,0	0,00%	649 239,5	6 860,3	1,06%
Толмачевский сельсовет	0,0	0,0	0,00%	0,0	0,0	0,00%	0,0	0,0	0,00%	0,0	0,0	0,00%	257 695,4	34 892,7	13,54%
Ярковский сельсовет	1 320,0	0,0	0,00%	0,0	0,0	0,00%	0,0	0,0	0,00%	0,0	0,0	0,00%	24 756,4	6 618,3	26,73%
ИТОГО:	1 320,0	0,0	0,00%	33 629,0	0,0	0,00%	1 240,3	1 240,3	100,00%	100 000,0	0,0	0,00%	2 100 606,8	126 542,7	6,02%

Приложение 7

Исполнение переченя и объемов муниципальных программ Новосибирского района за 1 полугодие 2023 года

тыс. рублей

Муниципальная программа Новосибирского района «Профилактика правонарушений на территории Новосибирского района»	01	13	14.0.00.00000		6 025,0	0,0	0,00%
Обеспечение реализации мероприятий муниципальной программы	01	13	14.0.00.07950		6 025,0	0,0	0,00%
Социальное обеспечение и иные выплаты населению	01	13	14.0.00.07950	300	325,0	0,0	0,00%
Премии и гранты	01	13	14.0.00.07950	350	325,0	0,0	0,00%
Межбюджетные трансферты	01	13	14.0.00.07950	500	5 700,0	0,0	0,00%
Иные межбюджетные трансферты	01	13	14.0.00.07950	540	5 700,0	0,0	0,00%
Муниципальная программа Новосибирского района «Развитие территориального общественного самоуправления на территории Новосибирского района»	01	13	20.0.00.00000		4 070,0	3 950,0	97,05%
Обеспечение реализации мероприятий муниципальной программы	01	13	20.0.00.07950		3 770,0	3 650,0	96,82%
Закупка товаров, работ и услуг для обеспечения государственных (муниципальных) нужд	01	13	20.0.00.07950	200	170,0	50,0	29,41%
Иные закупки товаров, работ и услуг для обеспечения государственных (муниципальных) нужд	01	13	20.0.00.07950	240	170,0	50,0	29,41%
Предоставление субсидий бюджетным, автономным учреждениям и иным некоммерческим организациям	01	13	20.0.00.07950	600	3 600,0	3 600,0	100,00%
Субсидии некоммерческим организациям (за исключением государственных (муниципальных) учреждений)	01	13	20.0.00.07950	630	3 600,0	3 600,0	100,00%
Реализация территориального общественного самоуправления в Новосибирской области	01	13	20.0.00.70610		300,0	300,0	100,00%
Предоставление субсидий бюджетным, автономным учреждениям и иным некоммерческим организациям	01	13	20.0.00.70610	600	300,0	300,0	100,00%
Субсидии некоммерческим организациям (за исключением государственных (муниципальных) учреждений)	01	13	20.0.00.70610	630	300,0	300,0	100,00%
Муниципальная программа Новосибирского района «Поддержка социально ориентированных некоммерческих организаций»	01	13	23.0.00.00000		1 100,0	1 100,0	100,00%
Обеспечение реализации мероприятий муниципальной программы	01	13	23.0.00.07950		1 100,0	1 100,0	100,00%
Предоставление субсидий бюджетным, автономным учреждениям и иным некоммерческим организациям	01	13	23.0.00.07950	600	1 100,0	1 100,0	100,00%
Субсидии некоммерческим организациям (за исключением государственных (муниципальных) учреждений)	01	13	23.0.00.07950	630	1 100,0	1 100,0	100,00%
Муниципальная программа Новосибирского района «Обеспечение безопасности жизнедеятельности населения Новосибирского района Новосибирской области»	03	10	21.0.00.00000		40 504,2	11 647,0	28,76%
Обеспечение реализации мероприятий муниципальной программы	03	10	21.0.00.07950		40 504,2	11 647,0	28,76%
Закупка товаров, работ и услуг для обеспечения государственных (муниципальных) нужд	03	10	21.0.00.07950	200	29 721,4	864,2	2,91%
Иные закупки товаров, работ и услуг для обеспечения государственных (муниципальных) нужд	03	10	21.0.00.07950	240	29 721,4	864,2	2,91%
Межбюджетные трансферты	03	10	21.0.00.07950	500	10 782,8	10 782,8	100,00%
Иные межбюджетные трансферты	03	10	21.0.00.07950	540	10 782,8	10 782,8	100,00%
Муниципальная программа Новосибирского района «Профилактика терроризма и экстремизма на территории Новосибирского района Новосибирской области»	03	10	22.0.00.00000		442,0	46,1	10,43%
Обеспечение реализации мероприятий муниципальной программы	03	10	22.0.00.07950		442,0	46,1	10,43%
Закупка товаров, работ и услуг для обеспечения государственных (муниципальных) нужд	03	10	22.0.00.07950	200	442,0	46,1	10,43%
Иные закупки товаров, работ и услуг для обеспечения государственных (муниципальных) нужд	03	10	22.0.00.07950	240	442,0	46,1	10,43%
Муниципальная программа Новосибирского района «Развитие сельского хозяйства и регулирование рынков сельскохозяйственной продукции, сырья, продовольствия в Новосибирском районе Новосибирской области»	04	05	08.0.00.00000		2 360,0	40,0	1,70%
Обеспечение реализации мероприятий муниципальной программы	04	05	08.0.00.07950		2 360,0	40,0	1,70%
Закупка товаров, работ и услуг для обеспечения государственных (муниципальных) нужд	04	05	08.0.00.07950	200	1 210,0	40,0	3,31%
Иные закупки товаров, работ и услуг для обеспечения государственных (муниципальных) нужд	04	05	08.0.00.07950	240	1 210,0	40,0	3,31%
Социальное обеспечение и иные выплаты населению	04	05	08.0.00.07950	300	365,0	0,0	0,00%
Премии и гранты	04	05	08.0.00.07950	350	365,0	0,0	0,00%
Иные бюджетные ассигнования	04	05	08.0.00.07950	800	785,0	0,0	0,00%
Уплата налогов, сборов и иных платежей	04	05	08.0.00.07950	850	785,0	0,0	0,00%
Муниципальная программа Новосибирского района «Экология и охрана окружающей среды Новосибирского района Новосибирской области»	04	05	24.0.00.00000		1 130,0	0,0	0,00%
Организация мероприятий при осуществлении деятельности по обращению с животными без владельцев	04	05	24.0.00.70160		1 130,0	0,0	0,00%
Закупка товаров, работ и услуг для обеспечения государственных (муниципальных) нужд	04	05	24.0.00.70160	200	1 130,0	0,0	0,00%
Иные закупки товаров, работ и услуг для обеспечения государственных (муниципальных) нужд	04	05	24.0.00.70160	240	1 130,0	0,0	0,00%
Муниципальная программа Новосибирского района «Развитие автомобильных дорог местного значения на территории Новосибирского района Новосибирской области»	04	09	16.0.00.00000		327 109,2	47 326,3	14,47%
Обеспечение реализации мероприятий муниципальной программы	04	09	16.0.00.07950		327 109,2	47 326,3	14,47%
Закупка товаров, работ и услуг для обеспечения государственных (муниципальных) нужд	04	09	16.0.00.07950	200	135 167,7	46 806,7	34,63%
Иные закупки товаров, работ и услуг для обеспечения государственных (муниципальных) нужд	04	09	16.0.00.07950	240	135 167,7	46 806,7	34,63%
Капитальные вложения в объекты государственной (муниципальной) собственности	04	09	16.0.00.07950	400	27 000,0	0,0	0,00%
Бюджетные инвестиции	04	09	16.0.00.07950	410	27 000,0	0,0	0,00%
Межбюджетные трансферты	04	09	16.0.00.07950	500	164 941,5	519,6	0,32%
Иные межбюджетные трансферты	04	09	16.0.00.07950	540	164 941,5	519,6	0,32%
Муниципальная программа Новосибирского района «Развитие и поддержка субъектов малого и среднего предпринимательства в Новосибирском районе»	04	12	11.0.00.00000		7 277,4	4 529,0	62,23%
Обеспечение реализации мероприятий муниципальной программы	04	12	11.0.00.07950		3 500,0	751,6	21,47%
Закупка товаров, работ и услуг для обеспечения государственных (муниципальных) нужд	04	12	11.0.00.07950	200	688,9	31,5	4,57%
Иные закупки товаров, работ и услуг для обеспечения государственных (муниципальных) нужд	04	12	11.0.00.07950	240	688,9	31,5	4,57%
Иные бюджетные ассигнования	04	12	11.0.00.07950	800	2 811,1	720,1	25,62%

Наименование	РЗ	ПР	КЦСР	КВР	Уточненная сводная бюджетная роспись на 2023 год	Кассовое исполнение за 1 полугодие 2023 года	% исполнения к уточненной сводной бюджетной росписи
1	2	3	4	5	6	7	8
Субсидии юридическим лицам (кроме некоммерческих организаций), индивидуальным предпринимателям, физическим лицам - производителям товаров, работ, услуг	04	12	11.0.00.07950	810	2 811,1	720,1	25,62%
Развитие малого и среднего предпринимательства	04	12	11.0.00.70690		3 588,5	3 588,5	100,00%
Иные бюджетные ассигнования	04	12	11.0.00.70690	800	3 588,5	3 588,5	100,00%
Субсидии юридическим лицам (кроме некоммерческих организаций), индивидуальным предпринимателям, физическим лицам - производителям товаров, работ, услуг	04	12	11.0.00.70690	810	3 588,5	3 588,5	100,00%
Развитие малого и среднего предпринимательства (софинансирование)	04	12	11.0.00.S0690		188,9	188,9	100,00%
Иные бюджетные ассигнования	04	12	11.0.00.S0690	800	188,9	188,9	100,00%
Субсидии юридическим лицам (кроме некоммерческих организаций), индивидуальным предпринимателям, физическим лицам - производителям товаров, работ, услуг	04	12	11.0.00.S0690	810	188,9	188,9	100,00%
Муниципальная программа Новосибирского района «Приобретение служебного жилья в Новосибирском районе Новосибирской области»	05	01	27.0.00.00000		15 000,0	13 940,0	92,93%
Обеспечение реализации мероприятий муниципальной программы	05	01	27.0.00.07950		15 000,0	13 940,0	92,93%
Капитальные вложения в объекты государственной (муниципальной) собственности	05	01	27.0.00.07950	400	15 000,0	13 940,0	92,93%
Бюджетные инвестиции	05	01	27.0.00.07950	410	15 000,0	13 940,0	92,93%
Муниципальная программа Новосибирского района «Комплексное развитие сельских территорий в Новосибирском районе Новосибирской области»	05	02	09.0.00.00000		224 693,9	32 043,4	14,26%
Формирование современного облика сельских территорий, направленных на создание и развитие инфраструктуры	05	02	09.0.00.L5766		224 693,9	32 043,4	14,26%
Межбюджетные трансферты	05	02	09.0.00.L5766	500	224 693,9	32 043,4	14,26%
Иные межбюджетные трансферты	05	02	09.0.00.L5766	540	224 693,9	32 043,4	14,26%
Муниципальная программа Новосибирского района «Жилищно-коммунальное хозяйство Новосибирского района Новосибирской области»	05	02	18.0.00.00000		164 990,4	12 487,7	7,57%
Обеспечение реализации мероприятий муниципальной программы	05	02	18.0.00.07950		164 990,4	12 487,7	7,57%
Закупка товаров, работ и услуг для обеспечения государственных (муниципальных) нужд	05	02	18.0.00.07950	200	8 445,6	4 658,0	55,15%
Иные закупки товаров, работ и услуг для обеспечения государственных (муниципальных) нужд	05	02	18.0.00.07950	240	8 445,6	4 658,0	55,15%
Капитальные вложения в объекты государственной (муниципальной) собственности	05	02	18.0.00.07950	400	100 402,0	1 386,3	1,38%
Бюджетные инвестиции	05	02	18.0.00.07950	410	100 402,0	1 386,3	1,38%
Межбюджетные трансферты	05	02	18.0.00.07950	500	52 142,8	6 443,4	12,36%
Иные межбюджетные трансферты	05	02	18.0.00.07950	540	52 142,8	6 443,4	12,36%
Иные бюджетные ассигнования	05	02	18.0.00.07950	800	4 000,0	0,0	0,00%
Субсидии юридическим лицам (кроме некоммерческих организаций), индивидуальным предпринимателям, физическим лицам - производителям товаров, работ, услуг	05	02	18.0.00.07950	810	4 000,0	0,0	0,00%
Муниципальная программа Новосибирского района «Комплексное развитие сельских территорий в Новосибирском районе Новосибирской области»	05	03	09.0.00.00000		4 704,5	0,0	0,00%
Реализация проектов, направленных на создание комфортных условий проживания в сельской местности	05	03	09.0.00.L5765		4 704,5	0,0	0,00%
Межбюджетные трансферты	05	03	09.0.00.L5765	500	4 704,5	0,0	0,00%
Иные межбюджетные трансферты	05	03	09.0.00.L5765	540	4 704,5	0,0	0,00%
Муниципальная программа Новосибирского района «Жилищно-коммунальное хозяйство Новосибирского района Новосибирской области»	05	03	18.0.00.00000		5 000,0	0,0	0,00%
Обеспечение реализации мероприятий муниципальной программы	05	03	18.0.00.07950		5 000,0	0,0	0,00%
Межбюджетные трансферты	05	03	18.0.00.07950	500	5 000,0	0,0	0,00%
Иные межбюджетные трансферты	05	03	18.0.00.07950	540	5 000,0	0,0	0,00%
Муниципальная программа Новосибирского района «Развитие сетей наружного уличного освещения Новосибирского района Новосибирской области»	05	03	25.0.00.00000		18 234,0	4 115,2	22,57%
Обеспечение реализации мероприятий муниципальной программы	05	03	25.0.00.07950		18 234,0	4 115,2	22,57%
Межбюджетные трансферты	05	03	25.0.00.07950	500	18 234,0	4 115,2	22,57%
Иные межбюджетные трансферты	05	03	25.0.00.07950	540	18 234,0	4 115,2	22,57%
Иные бюджетные ассигнования	05	03	25.0.00.07950	800	0,0	0,0	0,00%
Субсидии юридическим лицам (кроме некоммерческих организаций), индивидуальным предпринимателям, физическим лицам - производителям товаров, работ, услуг	05	03	25.0.00.07950	810	0,0	0,0	0,00%
Муниципальная программа Новосибирского района «Комплексное развитие сельских территорий в Новосибирском районе Новосибирской области»	05	05	09.0.00.00000		5 600,0	0,0	0,00%
Субсидии на реализацию мероприятий по разработке проектной документации и проведения ее государственной экспертизы государственной программы Новосибирской области “Комплексное развитие сельских территорий в Новосибирской области”	05	05	09.0.00.70780		5 600,0	0,0	0,00%
Межбюджетные трансферты	05	05	09.0.00.70780	500	5 600,0	0,0	0,00%
Иные межбюджетные трансферты	05	05	09.0.00.70780	540	5 600,0	0,0	0,00%
Муниципальная программа Новосибирского района «Экология и охрана окружающей среды Новосибирского района Новосибирской области»	06	05	24.0.00.00000		20 950,0	803,7	3,84%
Обеспечение реализации мероприятий муниципальной программы	06	05	24.0.00.07950		20 950,0	803,7	3,84%
Закупка товаров, работ и услуг для обеспечения государственных (муниципальных) нужд	06	05	24.0.00.07950	200	14 000,0	503,7	3,60%
Иные закупки товаров, работ и услуг для обеспечения государственных (муниципальных) нужд	06	05	24.0.00.07950	240	14 000,0	503,7	3,60%
Межбюджетные трансферты	06	05	24.0.00.07950	500	6 950,0	300,0	4,32%
Иные межбюджетные трансферты	06	05	24.0.00.07950	540	6 950,0	300,0	4,32%
Муниципальная программа Новосибирского района «Создание условий для функционирования муниципальных образовательных учреждений Новосибирского района Новосибирской области»	07	01	15.0.00.00000		32 017,9	3 854,1	12,04%
Обеспечение реализации мероприятий муниципальной программы	07	01	15.0.00.07950		32 017,9	3 854,1	12,04%
Закупка товаров, работ и услуг для обеспечения государственных (муниципальных) нужд	07	01	15.0.00.07950	200	29 174,5	2 831,0	9,70%
Иные закупки товаров, работ и услуг для обеспечения государственных (муниципальных) нужд	07	01	15.0.00.07950	240	29 174,5	2 831,0	9,70%
Предоставление субсидий бюджетным, автономным учреждениям и иным некоммерческим организациям	07	01	15.0.00.07950	600	2 843,4	1 023,0	35,98%
Субсидии бюджетным учреждениям	07	01	15.0.00.07950	610	1 993,4	829,8	41,63%
Субсидии автономным учреждениям	07	01	15.0.00.07950	620	850,0	193,3	22,74%
Муниципальная программа Новосибирского района «Создание условий для функционирования муниципальных образовательных учреждений Новосибирского района Новосибирской области»	07	02	15.0.00.00000		96 474,4	24 285,4	25,17%
Обеспечение реализации мероприятий муниципальной программы	07	02	15.0.00.07950		94 374,4	24 285,4	25,73%
Закупка товаров, работ и услуг для обеспечения государственных (муниципальных) нужд	07	02	15.0.00.07950	200	67 938,9	4 349,5	6,40%
Иные закупки товаров, работ и услуг для обеспечения государственных (муниципальных) нужд	07	02	15.0.00.07950	240	67 938,9	4 349,5	6,40%
Предоставление субсидий бюджетным, автономным учреждениям и иным некоммерческим организациям	07	02	15.0.00.07950	600	26 435,5	19 935,9	75,41%
Субсидии бюджетным учреждениям	07	02	15.0.00.07950	610	20 164,5	14 266,1	70,75%
Субсидии автономным учреждениям	07	02	15.0.00.07950	620	6 271,0	5 669,8	90,41%
Обеспечение сбалансированности местных бюджетов	07	02	15.0.00.70510		2 100,0	0,0	0,00%
Закупка товаров, работ и услуг для обеспечения государственных (муниципальных) нужд	07	02	15.0.00.70510	200	2 100,0	0,0	0,00%
Иные закупки товаров, работ и услуг для обеспечения государственных (муниципальных) нужд	07	02	15.0.00.70510	240	2 100,0	0,0	0,00%
Муниципальная программа Новосибирского района «Развитие воспитания в Новосибирском районе Новосибирской области»	07	02	26.0.00.00000		460,0	460,0	100,00%
Обеспечение реализации мероприятий муниципальной программы	07	02	26.0.00.07950		460,0	460,0	100,00%

Наименование	РЗ	ПР	КЦСР	КВР	Уточненная сводная бюджетная роспись на 2023 год	Кассовое исполнение за 1 полугодие 2023 года	% исполнения к уточненной сводной бюджетной росписи
1	2	3	4	5	6	7	8
Предоставление субсидий бюджетным, автономным учреждениям и иным некоммерческим организациям	07	02	26.0.00.07950	600	460,0	460,0	100,00%
Субсидии бюджетным учреждениям	07	02	26.0.00.07950	610	460,0	460,0	100,00%
Муниципальная программа Новосибирского района «Развитие культуры и искусства в Новосибирском районе»	07	03	12.0.00.00000		1 806,0	1 000,0	55,37%
Обеспечение реализации мероприятий муниципальной программы	07	03	12.0.00.07950		1 806,0	1 000,0	55,37%
Закупка товаров, работ и услуг для обеспечения государственных (муниципальных) нужд	07	03	12.0.00.07950	200	1 806,0	1 000,0	55,37%
Иные закупки товаров, работ и услуг для обеспечения государственных (муниципальных) нужд	07	03	12.0.00.07950	240	1 806,0	1 000,0	55,37%
Муниципальная программа Новосибирского района «Создание условий для функционирования муниципальных образовательных учреждений Новосибирского района Новосибирской области»	07	03	15.0.00.00000		1 740,4	1 696,1	97,46%
Обеспечение реализации мероприятий муниципальной программы	07	03	15.0.00.07950		1 740,4	1 696,1	97,46%
Предоставление субсидий бюджетным, автономным учреждениям и иным некоммерческим организациям	07	03	15.0.00.07950	600	1 740,4	1 696,1	97,46%
Субсидии бюджетным учреждениям	07	03	15.0.00.07950	610	1 740,4	1 696,1	97,46%
Муниципальная программа Новосибирского района «Развитие воспитания в Новосибирском районе Новосибирской области»	07	03	26.0.00.00000		36 143,5	12 897,2	35,68%
Обеспечение реализации мероприятий муниципальной программы	07	03	26.0.00.07950		36 143,5	12 897,2	35,68%
Предоставление субсидий бюджетным, автономным учреждениям и иным некоммерческим организациям	07	03	26.0.00.07950	600	36 143,5	12 897,2	35,68%
Субсидии бюджетным учреждениям	07	03	26.0.00.07950	610	34 634,5	11 952,7	34,51%
Субсидии автономным учреждениям	07	03	26.0.00.07950	620	1 509,0	944,5	62,59%
Муниципальная программа Новосибирского района «Профилактика наркомании на территории Новосибирского района»	07	07	10.0.00.00000		250,0	200,0	80,00%
Обеспечение реализации мероприятий муниципальной программы	07	07	10.0.00.07950		250,0	200,0	80,00%
Закупка товаров, работ и услуг для обеспечения государственных (муниципальных) нужд	07	07	10.0.00.07950	200	250,0	200,0	80,00%
Иные закупки товаров, работ и услуг для обеспечения государственных (муниципальных) нужд	07	07	10.0.00.07950	240	250,0	200,0	80,00%
Муниципальная программа Новосибирского района «Развитие молодежной политики в Новосибирском районе Новосибирской области»	07	07	19.0.00.00000		3 410,0	650,0	19,06%
Обеспечение реализации мероприятий муниципальной программы	07	07	19.0.00.07950		3 410,0	650,0	19,06%
Закупка товаров, работ и услуг для обеспечения государственных (муниципальных) нужд	07	07	19.0.00.07950	200	3 410,0	650,0	19,06%
Иные закупки товаров, работ и услуг для обеспечения государственных (муниципальных) нужд	07	07	19.0.00.07950	240	3 410,0	650,0	19,06%
Муниципальная программа Новосибирского района «Развитие воспитания в Новосибирском районе Новосибирской области»	07	07	26.0.00.00000		2 528,0	2 280,4	90,21%
Обеспечение реализации мероприятий муниципальной программы	07	07	26.0.00.07950		2 528,0	2 280,4	90,21%
Закупка товаров, работ и услуг для обеспечения государственных (муниципальных) нужд	07	07	26.0.00.07950	200	316,3	130,9	41,39%
Иные закупки товаров, работ и услуг для обеспечения государственных (муниципальных) нужд	07	07	26.0.00.07950	240	316,3	130,9	41,39%
Предоставление субсидий бюджетным, автономным учреждениям и иным некоммерческим организациям	07	07	26.0.00.07950	600	2 211,7	2 149,5	97,19%
Субсидии бюджетным учреждениям	07	07	26.0.00.07950	610	1 679,2	1 679,2	100,00%
Субсидии автономным учреждениям	07	07	26.0.00.07950	620	532,5	470,3	88,32%
Муниципальная программа Новосибирского района «Развитие воспитания в Новосибирском районе Новосибирской области»	07	09	26.0.00.00000		2 103,0	335,0	15,93%
Обеспечение реализации мероприятий муниципальной программы	07	09	26.0.00.07950		1 425,0	335,0	23,51%
Расходы на выплаты персоналу в целях обеспечения выполнения функций государственными (муниципальными) органами, казенными учреждениями, органами управления государственными внебюджетными фондами	07	09	26.0.00.07950	100	180,0	0,0	0,00%
Расходы на выплаты персоналу казенных учреждений	07	09	26.0.00.07950	110	180,0	0,0	0,00%
Закупка товаров, работ и услуг для обеспечения государственных (муниципальных) нужд	07	09	26.0.00.07950	200	1 245,0	335,0	26,91%
Иные закупки товаров, работ и услуг для обеспечения государственных (муниципальных) нужд	07	09	26.0.00.07950	240	1 245,0	335,0	26,91%
Единовременные выплаты победителям и призерам Всероссийской олимпиады школьников и обучающимся, получившим медаль «За особые успехи в учении» и достигшим высоких результатов в сфере образования, физической культуры, спорта и волонтерства	07	09	26.0.00.07951		678,0	0,0	0,00%
Социальное обеспечение и иные выплаты населению	07	09	26.0.00.07951	300	678,0	0,0	0,00%
Премии и гранты	07	09	26.0.00.07951	350	678,0	0,0	0,00%
Муниципальная программа Новосибирского района «Развитие культуры и искусства в Новосибирском районе»	08	01	12.0.00.00000		186 324,7	13 757,1	7,38%
Обеспечение реализации мероприятий муниципальной программы	08	01	12.0.00.07950		185 633,5	13 481,2	7,26%
Закупка товаров, работ и услуг для обеспечения государственных (муниципальных) нужд	08	01	12.0.00.07950	200	50 351,3	787,9	1,57%
Иные закупки товаров, работ и услуг для обеспечения государственных (муниципальных) нужд	08	01	12.0.00.07950	240	50 351,3	787,9	1,57%
Капитальные вложения в объекты государственной (муниципальной) собственности	08	01	12.0.00.07950	400	27 982,2	7 193,3	25,71%
Бюджетные инвестиции	08	01	12.0.00.07950	410	27 982,2	7 193,3	25,71%
Межбюджетные трансферты	08	01	12.0.00.07950	500	107 300,0	5 500,0	5,13%
Иные межбюджетные трансферты	08	01	12.0.00.07950	540	107 300,0	5 500,0	5,13%
Стипендии Главы Новосибирского района одаренным детям и творческой молодежи в сфере культуры и искусства	08	01	12.0.00.07951		551,8	275,9	50,00%
Социальное обеспечение и иные выплаты населению	08	01	12.0.00.07951	300	551,8	275,9	50,00%
Стипендии	08	01	12.0.00.07951	340	551,8	275,9	50,00%
Мероприятия на воинских захоронениях	08	01	12.0.00.L2991		123,1	0,0	0,00%
Межбюджетные трансферты	08	01	12.0.00.L2991	500	123,1	0,0	0,00%
Иные межбюджетные трансферты	08	01	12.0.00.L2991	540	123,1	0,0	0,00%
Проведение работ на воинских захоронениях (установка мемориальных знаков)	08	01	12.0.00.L2992		16,3	0,0	0,00%
Межбюджетные трансферты	08	01	12.0.00.L2992	500	16,3	0,0	0,00%
Иные межбюджетные трансферты	08	01	12.0.00.L2992	540	16,3	0,0	0,00%
Муниципальная программа Новосибирского района «Развитие физической культуры и спорта в Новосибирском районе Новосибирской области»	11	02	13.0.00.00000		145 885,7	533,1	0,37%
Обеспечение реализации мероприятий муниципальной программы	11	02	13.0.00.07950		144 486,4	271,0	0,19%
Закупка товаров, работ и услуг для обеспечения государственных (муниципальных) нужд	11	02	13.0.00.07950	200	10 669,4	271,0	2,54%
Иные закупки товаров, работ и услуг для обеспечения государственных (муниципальных) нужд	11	02	13.0.00.07950	240	10 669,4	271,0	2,54%
Капитальные вложения в объекты государственной (муниципальной) собственности	11	02	13.0.00.07950	400	8 317,0	0,0	0,00%
Бюджетные инвестиции	11	02	13.0.00.07950	410	8 317,0	0,0	0,00%
Межбюджетные трансферты	11	02	13.0.00.07950	500	125 500,0	0,0	0,00%
Иные межбюджетные трансферты	11	02	13.0.00.07950	540	125 500,0	0,0	0,00%
Стипендии талантливым спортсменам, достигшим больших результатов в спорте	11	02	13.0.00.07951		1 399,3	262,1	18,73%
Социальное обеспечение и иные выплаты населению	11	02	13.0.00.07951	300	1 399,3	262,1	18,73%
Стипендии	11	02	13.0.00.07951	340	551,8	262,1	47,50%
Премии и гранты	11	02	13.0.00.07951	350	847,5	0,0	0,00%
Итого расходов					1 358 334,2	193 976,8	14,28%

Приложение 8

Исполнение ассигнований на капитальные вложения из бюджета Новосибирского района по направлениям и обьектам за 1 полугодие 2023 года

тыс. рублей

Всего расходов					735 789,30	260 811,20	35,45%
Муниципальная программа Новосибирского района Новосибирской области «Развитие культуры и искусства в Новосибирском районе»	08	01	12.0.00.00000		27 982,2	7 193,3	25,71%
Обеспечение реализации мероприятий муниципальной программы	08	01	12.0.00.07950		27 982,2	7 193,3	25,71%
Авторский контроль: «Реконструкция дома культуры на 200 посадочных мест в с.Ленинское Новосибирского района Новосибирской области. 2 этап»	08	01	12.0.00.07950	410	106,0	61,7	100,00%
Выполнение работ по обследованию и разработке технических решений на устройство опорных подушек балок, реконструкция д/к в с.Ленинское	08	01	12.0.00.07950	410	20,8	20,8	100,00%
Выполнение работ по усилению конструкций дома культуры на 200 посадочных мест в с.Ленинское (предписание ГАСН, реконструкция ДК)	08	01	12.0.00.07950	410	97,0	97,0	100,00%
Выполнение работ по устройству отмостки, пожарных лестниц, внутренней лестницы, пандусов дома культуры на 200 посадочных мест в с.Ленинское (реконструкция ДК)	08	01	12.0.00.07950	410	1 715,9	553,2	0,00%
Корректировка ПСД «Реконструкция ДК Ленинское, раздел Система электроснабжения»	08	01	12.0.00.07950	410	65,2	65,2	100,00%
Монтаж охранно-пожарной системы (ОПС) ДК с. Ленинское	08	01	12.0.00.07950	410	644,0	0,0	0,00%
Монтаж подвесной балки для крепления светового и звукового оборудования для ДК с. Ленинское	08	01	12.0.00.07950	410	170,0	0,0	0,00%
Разработка ПСД на строительство ДК р.п. Краснообск	08	01	12.0.00.07950	410	12 371,6	108,3	0,00%
Разработка технических решений на устройство сценического оборудования «Реконструкция ДК Ленинское»	08	01	12.0.00.07950	410	41,7	41,6	100,00%
Реконструкция МКУ «Ленинский Дом культуры», с. Ленинское в Морском сельсовете	08	01	12.0.00.07950	410	12 500,0	6 245,5	0,00%
Строительный контроль: «Реконструкция дома культуры на 200 посадочных мест в с.Ленинское Новосибирского района Новосибирской области. 2 этап»	08	01	12.0.00.07950	410	250,0	0,0	0,00%
Муниципальная программа Новосибирского района Новосибирской области «Развитие физической культуры и спорта в Новосибирском районе Новосибирской области на 2019 - 2023 годы»	11	02	13.0.00.00000		8 317,00	0,00	0,00%
Обеспечение реализации мероприятий муниципальной программы	11	02	13.0.00.07950		8 317,00	0,00	0,00%
Выполнение работ по инженерным изысканиям, разработке проектной и рабочей документации на строительство объекта капитального строительства «Плавательный бассейн в с. Новолуговое Новосибиркого района Новосибирской области» с получением положительного заключения государственной экспертизы (стадия «П») и согласования с ведомствами (стадия «Р»)	11	02	13.0.00.07950	410	2 220,00	0,00	0,00%
Строительство универсальной спортивной площадки по типу «Стадион-площадка» в д. Алексеевка	11	02	13.0.00.07950	410	3 000,00	0,00	0,00%
Строительство хоккейной площадки в Боровском сельсовете	11	02	13.0.00.07950	410	3 097,00	0,00	0,00%
Муниципальная программа Новосибирского района Новосибирской области «Развитие автомобильных дорог местного значения на территории Новосибирского района Новосибирской области»	04	09	16.0.00.00000		27 000,00	0,00	0,00%
Обеспечение реализации мероприятий муниципальной программы	04	09	16.0.00.07950		27 000,00	0,00	0,00%
Разработка ПСД по объекту «Реконструкция моста через р.Власиха»	04	09	16.0.00.07950	410	4 000,00	0,00	0,00%
Разработка ПСД по объекту «Строительство автомобильных дорог улично-дорожной сети м/р «Северный» и «Центральный» п.Садовый	04	09	16.0.00.07950	410	23 000,00	0,00	0,00%
Муниципальная программа Новосибирского района «Жилищно-коммунальное хозяйство Новосибирского района Новосибирской области»	05	02	18.0.00.00000		100 402,10	1 386,40	1,38%
Обеспечение реализации мероприятий муниципальной программы	05	02	18.0.00.07950		100 402,10	1 386,40	1,38%
Технологическое присоединение к электрическим сетям для «Скважина с установкой блочного модуля химводоотчистки в п. Железнодорожный	05	02	18.0.00.07950	410	156,20	142,20	91,04%
Выкуп газовой котельной по адресу: д.п. Кудряшовский, ул. Береговая, 122	05	02	18.0.00.07950	410	3 960,00	0,00	0,00%
Выполнение работ по проведению гидравлического расчета централизованной системы холодного водоснабжения п.Ложок Барышевского сельсовета	05	02	18.0.00.07950	410	588,00	588,00	100,00%
Выполнение работ по проведению поисковых гидрогеологических работ на участке «Ложок - Южный» для локализации скважинного водозабора в п.Ложок Барышевского сельсовета	05	02	18.0.00.07950	410	300,00	300,00	100,00%
Выполнение строительно-монтажных работ в рамках разработанных проектно-сметной документации по водоснабжению льготной категории граждан (с. Ярково, с. Пайвино, с. Сенчанка, с. Шилово)	05	02	18.0.00.07950	410	49 583,50	0,00	0,00%
Геофизические изыскания с. Пайвино	05	02	18.0.00.07950	410	200,00	200,00	100,00%
Корректировка проектно-сметной документации по объекту: «Строительство, реконструкция и капитальный ремонт систем водоснабжения и водоотведения населенных пунктов Барышевского сельсовета: Строительство напорного коллектора и камеры гашения напора в с.Барышево» с получением положительного заключения государственной экспертизы проектно-сметной документации»	05	02	18.0.00.07950	410	1 500,00	0,00	0,00%
Корректировка ПСД по объекту «Строительство, реконструкция и капитальный ремонт систем водоснабжения и водоотведения населенных пунктов Барышевского сельсовета: Строительство магистрального водопровода в с. Барышево» с получением положительного заключения экспертизы	05	02	18.0.00.07950	410	3 300,00	0,00	0,00%
Разработка проектно-сметной документации с получением положительного заключения экспертизы «Строительство водопровода для льготной категории граждан в с. Шилово с подключением к существующим сетям	05	02	18.0.00.07950	410	2 233,00	0,00	0,00%
Разработка проектно-сметнорй документации по строительству перемычки Д=200 мм, в районе пересечения ул.Ленина и ул.Пушкина, строящегося водопровода с действующим водопроводом Д=200 мм по ул.Ленина с целю обеспечения надежности водоснабжения с.Барышево, с получением положительного заключения эспертизы	05	02	18.0.00.07950	410	730,40	0,00	0,00%
Разработка ПСД с получением положительного заключения государственной экспертизы «Реконструкция КНС «Пионерская, 2а» в с. Барышево»	05	02	18.0.00.07950	410	6 635,90	0,00	0,00%
Разработка ПСД с получением положительного заключения государственной экспертизы «Строительство водозабора № 3 в п. Ложок»	05	02	18.0.00.07950	410	8 646,00	0,00	0,00%
Разработка ПСД с получением положительного заключения государственной экспертизы «Строительство КНС и напорного канализационного коллектора п. Двуречье»	05	02	18.0.00.07950	410	5 359,90	0,00	0,00%
Разработка ПСД с получением положительного заключения экспертизы «Скважина с установкой блочного модуля химводоочистки в п. Железнодорожный»	05	02	18.0.00.07950	410	2 500,00	0,00	0,00%
Разработка ПСД с получением положительного заключения экспертизы «Строительство водозаборной скважины с водоподготовкой, строительство водопровода для льготной категории граждан в с. Пайвино»	05	02	18.0.00.07950	410	4 100,00	0,00	0,00%
Разработка ПСД с получением положительного заключения экспертизы «Строительство водопровода для льготной категории граждан в с. Сенчанка с подключением к существующим сетям»	05	02	18.0.00.07950	410	2 693,80	0,00	0,00%
Разработка ПСД с получением положительного заключения экспертизы «Строительство водопровода для льготной категории граждан в с. Ярково»	05	02	18.0.00.07950	410	1 850,00	0,00	0,00%
Разработка ПСД с получением положительного заключения экспертизы на строительство газовой котельной № 3 с. Барышево (Опытный завод)	05	02	18.0.00.07950	410	2 895,00	0,00	0,00%
Строительство водопровода по ул. Весенняя в п. Юный Ленинец Мичуринского сельсовета	05	02	18.0.00.07950	410	2 920,40	0,00	0,00%
Технологическое присоединение для электроснабжения водозаборной скважины с модульной станцией водоподготовки, с. Пайвино	05	02	18.0.00.07950	410	250,00	156,20	62,48%
Муниципальная программа Новосибирского района Новосибирской области «Приобретение служебного жилья в Новосибирском районе Новосибирской области на 2021-2023 год»	05	01	27.0.00.00000		15 000,00	13 940,00	92,93%
Обеспечение реализации мероприятий муниципальной программы	05	01	27.0.00.07950		15 000,00	13 940,00	92,93%
Предоставление служебного жилья отдельным категориям граждан, проживающим на территории Новосибирского района	05	01	27.0.00.07950	410	15 000,00	13 940,00	92,93%
Финансовое обеспечение бюджетных инвестиций в объекты инфраструктуры для реализации новых инвестиционных проектов за счет средств областного бюджета, высвобождаемых на условиях реструктурированной задолженности по бюджетным кредитам	05	02	99.0.00.09860		15 000,00	0,00	0,00%
Проектирование и строительство объекта «Очистные сооружения хозяйственно-бытовых сточных вод (1 и 2 этапы строительства) в п.Ложок Барышевского сельсовета	05	02	99.0.00.09860	410	15 000,00	0,00	0,00%
Предоставление жилых помещений детям-сиротам и детям, оставшимся без попечения родителей, лицам из их числа по договорам найма специализированных жилых помещений за счет средств областного бюджета (поддержка семьи и детей)	05	01	99.0.00.70139		97 005,00	72 492,80	74,73%
Бюджетные инвестиции	05	01	99.0.00.70139	410	97 005,00	72 492,80	74,73%
Строительство и реконструкция объектов централизованных систем холодного водоснабжения	05	02	99.0.00.70640		245 096,40	0,00	0,00%
Строительство магистрального водопровода в с.Барышево Барышевского сельсовета	05	02	99.0.00.70640	410	186 247,40	0,00	0,00%
Реконструкция водопроводной сети водоснабжения в с.Ленинское Морского сельсовета	05	02	99.0.00.70640	410	58 849,00	0,00	0,00%
Малобюджетное строительство, реконструкция, ремонт спортивных сооружений, обеспечение оборудованием и инвентарем спортивных объектов	11	02	99.0.00.70740		19 000,00	0,00	0,00%
Бюджетные инвестиции	11	02	99.0.00.70740	410	19 000,00	0,00	0,00%
Создание новых мест в образовательных учреждениях	07	01	99.0.00.70940		145 000,00	144 526,40	99,67%
Приобретение детского сада на 292 места на территории микрорайона «Пригородные просторы» с. Толмачево Толмачевского сельсовета	07	01	99.0.00.70940	410	145 000,00	144 526,40	99,67%
Предоставление жилых помещений детям-сиротам и детям, оставшихся без попечения родителей, лицам из их числа по договорам найма специализированных жилых помещений (поддержка семьи и детей)	05	01	99.0.00.R0829		13 665,70	13 665,70	100,00%
Бюджетные инвестиции	05	01	99.0.00.R0829	410	13 665,70	13 665,70	100,00%

Наименование направлений и обьектов	РЗ	ПР	КЦСР	КВР	Уточненная сводная бюджетная роспись на 2023 год	Кассовое исполнение за 1 полугодие 2023 года	% исполнения к уточненной сводной бюджетной росписи
1	3	4	5	6	8	9	10
Строительство и реконструкция объектов централизованных систем холодного водоснабжения (софинансирование)	05	02	99.0.00.S0640		12 899,80	0,00	0,00%
Строительство магистрального водопровода в с.Барышево Барышевского сельсовета	05	02	99.0.00.S0640	410	9 802,40	0,00	0,00%
Реконструкция водопроводной сети водоснабжения в с.Ленинское Морского сельсовета	05	02	99.0.00.S0640	410	3 097,40	0,00	0,00%
Расходы Новосибирского района на реализацию мероприятий по осуществлению малобюджетного строительства, реконструкции, ремонта спортивных сооружений, обеспечения оборудованием спортивных объектов государственной программы Новосибирской области «Развитие физической культуры и спорта в Новосибирской области» (софинансирование)	11	02	99.0.00.S0740		1 000,00	0,00	0,00%
Бюджетные инвестиции	11	02	99.0.00.S0740	410	1 000,00	0,00	0,00%
Создание новых мест в образовательных учреждениях (софинансирование)	05	02	99.0.00.S0920		7 631,60	7 606,60	99,67%
Приобретение детского сада на 292 места на территории микрорайона «Пригородные просторы» с. Толмачево Толмачевского сельсовета	05	02	99.0.00.S0920	410	7 631,60	7 606,60	99,67%
Финансовое обеспечение бюджетных инвестиций в объекты инфраструктуры для реализации новых инвестиционных проектов за счет средств областного бюджета, высвобождаемых на условиях реструктурированной задолженности по бюджетным кредитам *(софинансирование)	05	02	99.0.00.S9870		789,50	0,00	0,00%
Проектирование и строительство объекта «Очистные сооружения хозяйственно-бытовых сточных вод (1 и 2 этапы строительства) в п.Ложок Барышевского сельсовета	05	02	99.0.00.S9870	410	789,50	0,00	0,00%

Приложение 9

«Кассовое исполнение по источникам финансирования дефицита бюджета Новосибирского района Новосибирской области за 1 полугодие 2023 года»

тыс.рублей

Источники финансирования дефицита бюджетов - всего	x	759 876,5	-183 634,1	-943 510,5
в том числе:				
источники внутреннего финансирования	x	-	-	-
из них:				
« Иные источники внутреннего финансирования дефицитов бюджетов «	000 0106000000 0000 000	-	-	
« Бюджетные кредиты, предоставленные внутри страны в валюте Российской Федерации «	000 0106050000 0000 000	-	-	
« Возврат бюджетных кредитов, предоставленных внутри страны в валюте Российской Федерации «	000 0106050000 0000 600	20 000,0	-	
« Возврат бюджетных кредитов, предоставленных другим бюджетам бюджетной системы Российской Федерации в валюте Российской Федерации «	000 0106050200 0000 600	20 000,0	-	
« Возврат бюджетных кредитов, предоставленных другим бюджетам бюджетной системы Российской Федерации из бюджетов муниципальных районов в валюте Российской Федерации «	000 0106050205 0000 640	20 000,0	-	
« Предоставление бюджетных кредитов внутри страны в валюте Российской Федерации «	000 0106050000 0000 500	-20 000,0	-	
« Предоставление бюджетных кредитов другим бюджетам бюджетной системы Российской Федерации в валюте Российской Федерации «	000 0106050200 0000 500	-20 000,0	-	
« Предоставление бюджетных кредитов другим бюджетам бюджетной системы Российской Федерации из бюджетов муниципальных районов в валюте Российской Федерации «	000 0106050205 0000 540	-20 000,0	-	-
источники внешнего финансирования	x	-	-	
из них:				,0
изменение остатков средств	x	759 876,5	-183 634,1	559 223,8
« Изменение остатков средств на счетах по учету средств бюджетов «	000 0105000000 0000 000	759 876,5	-183 634,1	X
увеличение остатков средств, всего	x	-8 097 928,9	-3 275 724,6	X
« Увеличение остатков средств бюджетов «	000 0105000000 0000 500	-8 097 928,9	-3 275 724,6	X
« Увеличение прочих остатков средств бюджетов «	000 0105020000 0000 500	-8 097 928,9	-3 275 724,6	X
« Увеличение прочих остатков денежных средств бюджетов «	000 0105020100 0000 510	-8 097 928,9	-3 275 724,6	X
« Увеличение прочих остатков денежных средств бюджетов муниципальных районов «	000 0105020105 0000 510	-8 097 928,9	-3 275 724,6	X
« Увеличение прочих остатков денежных средств бюджетов сельских поселений «	000 0105020110 0000 510	-	-	X
« Увеличение прочих остатков денежных средств бюджетов городских поселений «	000 0105020113 0000 510	-	-	X
уменьшение остатков средств, всего	x	8 857 805,4	3 092 090,5	X
« Уменьшение остатков средств бюджетов «	000 0105000000 0000 600	8 857 805,4	3 092 090,5	X
« Уменьшение прочих остатков средств бюджетов «	000 0105020000 0000 600	8 857 805,4	3 092 090,5	X
« Уменьшение прочих остатков денежных средств бюджетов «	000 0105020100 0000 610	8 857 805,4	3 092 090,5	X
« Уменьшение прочих остатков денежных средств бюджетов муниципальных районов «	000 0105020105 0000 610	8 857 805,4	3 092 090,5	X
« Уменьшение прочих остатков денежных средств бюджетов сельских поселений «	000 0105020110 0000 610	-	-	

Приложение 14

Исполнение бюджетных ассигнований по государственной поддержке семьи и детей за 1 полугодие 2023 года

тыс.рублей

	РЗ	ПР	ЦСР	ВР	Уточненная сводная бюджетная роспись на 2023 год	Кассовое исполнение за 1 полугодие 2023 года	% исполнения к уточненной сводной бюджетной росписи
Муниципальная программа Новосибирского района «Развитие воспитания в Новосибирском районе Новосибирской области»	07	07	26.0.00.07950	240	316,3	130,9	41,4%
Предоставление жилых помещений детям-сиротам и детям, оставшихся без попечения родителей, лицам из их числа по договорам найма специализированных жилых помещений (поддержка семьи и детей)	05	01	99.0.00.R0829	410	13 665,7	13 665,7	100,0%
Предоставление жилых помещений детям-сиротам и детям, оставшихся без попечения родителей, лицам из их числа по договорам найма специализированных жилых помещений за счет средств областного бюджета (поддержка семьи и детей)	05	01	99.0.00.70139	410	97 005,0	72 492,8	74,7%
	10	04	99.0.00.70139	360	39 060,5	39 060,3	100,0%
Меры социальной поддержки отдельных категорий детей, обучающихся в образовательных организациях	07	01	99.0.00.03349	240	5 670,0	1 744,4	30,8%
	07	01	99.0.00.03349	610	10 806,5	5 360,0	49,6%
	07	01	99.0.00.03349	620	3 779,6	1 240,0	32,8%
	07	02	99.0.00.03349	240	1 964,4	978,5	49,8%
	07	02	99.0.00.03349	320	215,6	70,2	32,6%
	07	02	99.0.00.03349	610	40 363,7	21 494,3	53,3%
	07	02	99.0.00.03349	620	11 952,7	6 363,0	53,2%
Оздоровление детей	07	09	99.0.00.70359	240	566,1	257,0	45,4%
	07	09	99.0.00.S0359	240	13,8	3,1	22,5%
	07	09	99.0.00.S0359	320	4 500,0	593,8	13,2%
Обеспечение жильем молодых семей	10	03	99.0.00.L4979	320	4 320,0	4 320,0	100,0%
Организацию и осуществление деятельности по опеке и попечительству, социальной поддержке детей-сирот и детей, оставшихся без попечения родителей	10	04	99.0.03.70289	320	39 322,7	17 590,6	44,7%
	10	04	99.0.04.70289	240	44 019,1	21 040,8	47,8%
	10	04	99.0.05.70289	320	43 244,5	20 484,0	47,4%
	10	06	99.0.02.70289	320	448,1	21,9	4,9%
	01	04	99.0.01.70289	240	3 391,9	908,5	26,8%
Образование и организация деятельности комиссий по делам несовершеннолетних и защите их прав	01	04	99.0.00.70159	240	738,4	54,3	7,4%
Итого расходов:					365 364,60	227 874,10	9,78

СОВЕТ ДЕПУТАТОВ НОВОСИБИРСКОГО РАЙОНА НОВОСИБИРСКОЙ ОБЛАСТИ
четвертого созыва
РЕШЕНИЕ
(двадцать пятая сессия)

от «07» сентября 2023 г. г. Новосибирск № 2

О внесении изменений в решение Совета депутатов Новосибирского района Новосибирской области от 22.12.2022 г. № 2 «О бюджете Новосибирского района Новосибирской области на 2023 год и плановый период 2024 и 2025 годов»

В соответствии с Бюджетным кодексом Российской Федерации, Федеральным законом от 06.10.2003 г. № 131-ФЗ «Об общих принципах организации местного самоуправления в Российской Федерации», пунктом 2 части 1 статьи 18 Устава Новосибирского района Новосибирской области, решением Совета депутатов Новосибирского района Новосибирской области от 11.11.2021 № 2 «Об утверждении Положения о бюджетном процессе в Новосибирском муниципальном районе Новосибирской области», Совет депутатов Новосибирского района Новосибирской области

РЕШИЛ:

1. Внести в решение Совета депутатов Новосибирского района Новосибирской области от 22.12.2022 г. № 2 «О бюджете Новосибирского района Новосибирской области на 2023 год и плановый период 2024 и 2025 годов» следующие изменения:

1.1. В статье 1:

подпункты 1-3 пункта 1 изложить в следующей редакции:

«1) прогнозируемый общий объем доходов районного бюджета в сумме 7 851 733,1 тысяч рублей, в том числе объем безвозмездных поступлений в сумме 5 757 277,5 тысяч рублей, из них объем межбюджетных трансфертов, получаемых из других бюджетов бюджетной системы Российской Федерации, в сумме 5 757 277,5 тысяч рублей, в том числе объем субсидий, субвенций и иных межбюджетных трансфертов, имеющих целевое назначение, в сумме 5 757 277,5 тысяч рублей;

2) общий объем расходов районного бюджета в сумме 8 645 223,4тысяч рублей;

3) дефицит районного бюджета в сумме 793 490,3 тысяч рублей.»;

подпункты 1-2 пункта 2 изложить в следующей редакции:

«прогнозируемый общий объем доходов районного бюджета на 2024 год в сумме 6 790 078,2 тысяч рублей, в том числе объем безвозмездных поступлений в сумме 4 832 114,5 тысяч рублей, из них объем межбюджетных трансфертов, получаемых из других бюджетов бюджетной системы Российской Федерации, в сумме 4 832 114,5 тысяч рублей, в том числе объем субсидий, субвенций и иных межбюджетных трансфертов, имеющих целевое назначение, в сумме 4 794 430,6 тысяч рублей и на 2025 год в сумме 5 603 805,7 тысяч рублей, в том числе объем безвозмездных поступлений в сумме 3 625 449,9 тысяч рублей, из них объем межбюджетных трансфертов, получаемых из других бюджетов бюджетной системы Российской Федерации, в сумме 3 625 449,9 тысяч рублей, в том числе объем субсидий, субвенций и иных межбюджетных трансфертов, имеющих целевое назначение, в сумме 3 625 449,9 тысяч рублей;

2) общий объем расходов районного бюджета на 2024 год в сумме 6 790 078,2 тысяч рублей, в том числе условно утвержденные расходы в сумме 48 550,1 тысяч рублей и на 2025 год в сумме 5 603 805,7 тысяч рублей, в том числе условно утвержденные расходы в сумме 98 917,8 тысяч рублей;».

1.2. Пункт 2 статьи 9 изложить в следующей редакции:

«Утвердить объем иных межбюджетных трансфертов, предоставляемых из районного бюджета бюджетам поселений, на 2023 год в сумме 1 719 877,2 тысяч рублей, на 2024 год в сумме 1 226 732,8 тысяч рублей и на 2025 год в сумме 33 874,4 тысяч рублей».

1.3. Статью 20 изложить в следующей редакции:

«Установить общий объем бюджетных ассигнований на государственную поддержку семьи и детей на 2023 год в сумме 368 896,5 тысяч рублей, на 2024 год в сумме 281 180,1 тысяч рублей и на 2025 год в сумме 409 624,1 тысяч рублей, а также утвердить их распределение согласно приложению 14 к настоящему решению.».

1.4. Приложение 3 «Распределение бюджетных ассигнований по разделам, подразделам, целевым статьям (муниципальным программам и непрограммным направлениям деятельности), группам и подгруппам видов расходов классификации расходов бюджета Новосибирского района Новосибирской области на 2023 год и плановый период 2024 и 2025 годов» изложить в прилагаемой редакции.

1.6. Приложение 4 «Ведомственная структура расходов бюджета Новосибирского района Новосибирской области на 2023 год и плановый период 2024 и 2025 годов» изложить в прилагаемой редакции.

1.7. Приложение 6 «Распределение межбюджетных трансфертов из бюджета Новосибирского района Новосибирской области бюджетам поселений на 2023 год и плановый период 2024 и 2025 годов» изложить в прилагаемой редакции.

1.8. Приложение 7 «Перечень и объемы муниципальных программ Новосибирского района Новосибирской области на 2023 год и плановый период 2024 и 2025 годов» изложить в прилагаемой редакции.

1.9. Приложение 8 «Распределение ассигнований на капитальные вложения из бюджета Новосибирского района Новосибирской области по направлениям и объектам в 2023 году и плановом периоде 2024 и 2025 годов» изложить в прилагаемой редакции.

1.10. Приложение 9 «Источники финансирования дефицита бюджета Новосибирского района Новосибирской области на 2023 год и плановый период 2024 и 2025 годов» изложить в прилагаемой редакции.

1.11. Приложение 14 «Распределение бюджетных ассигнований на государственную поддержку семьи и детей на 2023 год и плановый период 2024 и 2025 годов» изложить в прилагаемой редакции.

2. Опубликовать настоящее решение в газете Новосибирского района Новосибирской области «Новосибирский район – территория развития» и разместить на официальном сайте Совета депутатов Новосибирского района Новосибирской области в сети «Интернет».

3. Настоящее решение вступает в силу после опубликования.

Председатель Совета депутатов С.А. Зубков

Глава Новосибирского района А.Г. Михайлов

Приложение 3
к решению Совета депутатов
Новосибирского района Новосибирской области
«О бюджете Новосибирского района Новосибирской области
на 2023 год и плановый период 2024 и 2025 годов»

Распределение бюджетных ассигнований по разделам, подразделам, целевым статьям (муниципальным программам и непрограмным направлениям деятельности) группам и подгруппам видов расходов классификации расходов бюджетов на 2023 год и плановый период 2024 и 2025 годов

тыс. рублей

ОБЩЕГОСУДАРСТВЕННЫЕ ВОПРОСЫ	01				255 994,9	162 813,1	239 677,6
Функционирование высшего должностного лица субъекта Российской Федерации и муниципального образования	01	02			4 272,2	3 306,0	3 306,0
Непрограммные направления бюджета Новосибирского района	01	02	99.0.00.00000		4 272,2	3 306,0	3 306,0
Содержание Главы Новосибирского района	01	02	99.0.00.00111		3 306,0	3 306,0	3 306,0
Расходы на выплаты персоналу в целях обеспечения выполнения функций государственными (муниципальными) органами, казенными учреждениями, органами управления государственными внебюджетными фондами	01	02	99.0.00.00111	100	3 306,0	3 306,0	3 306,0
Расходы на выплаты персоналу государственных (муниципальных) органов	01	02	99.0.00.00111	120	3 306,0	3 306,0	3 306,0

Наименование	РЗ	ПР	КЦСР	КВР	2023 год	2024 год	2025 год
1	2	3	4	5	6	9	10
Поощрение за достижение показателей деятельности органов исполнительной воасти субъектов РФ	01	02	99.0.00.55490		909,1	0,0	0,0
Расходы на выплаты персоналу в целях обеспечения выполнения функций государственными (муниципальными) органами, казенными учреждениями, органами управления государственными внебюджетными фондами	01	02	99.0.00.55490	100	909,1	0,0	0,0
Расходы на выплаты персоналу государственных (муниципальных) органов	01	02	99.0.00.55490	120	909,1	0,0	0,0
Обеспечение сбалансированности местных бюджетов	01	02	99.0.00.70510		57,1	0,0	0,0
Расходы на выплаты персоналу в целях обеспечения выполнения функций государственными (муниципальными) органами, казенными учреждениями, органами управления государственными внебюджетными фондами	01	02	99.0.00.70510	100	57,1	0,0	0,0
Расходы на выплаты персоналу государственных (муниципальных) органов	01	02	99.0.00.70510	120	57,1	0,0	0,0
Функционирование законодательных (представительных) органов государственной власти и представительных органов муниципальных образований	01	03			9 495,2	9 505,6	9 505,6
Непрограммные направления бюджета Новосибирского района	01	03	99.0.00.00000		9 495,2	9 505,6	9 505,6
Обеспечение деятельности Совета депутатов Новосибирского района	01	03	99.0.00.00311		6 715,3	6 715,3	6 715,3
Расходы на выплаты персоналу в целях обеспечения выполнения функций государственными (муниципальными) органами, казенными учреждениями, органами управления государственными внебюджетными фондами	01	03	99.0.00.00311	100	5 173,3	5 173,3	5 173,3
Расходы на выплаты персоналу государственных (муниципальных) органов	01	03	99.0.00.00311	120	5 173,3	5 173,3	5 173,3
Закупка товаров, работ и услуг для обеспечения государственных (муниципальных) нужд	01	03	99.0.00.00311	200	1 537,0	1 537,0	1 537,0
Иные закупки товаров, работ и услуг для обеспечения государственных (муниципальных) нужд	01	03	99.0.00.00311	240	1 537,0	1 537,0	1 537,0
Иные бюджетные ассигнования	01	03	99.0.00.00311	800	5,0	5,0	5,0
Уплата налогов, сборов и иных платежей	01	03	99.0.00.00311	850	5,0	5,0	5,0
Обеспечение исполнения обращений к депутатам Совета депутатов Новосибирского района Новосибирской области	01	03	99.0.00.00319		2 084,0	2 300,0	2 300,0
Закупка товаров, работ и услуг для обеспечения государственных (муниципальных) нужд	01	03	99.0.00.00319	200	2 084,0	2 300,0	2 300,0
Иные закупки товаров, работ и услуг для обеспечения государственных (муниципальных) нужд	01	03	99.0.00.00319	240	2 084,0	2 300,0	2 300,0
Содержание депутатов Совета депутатов Новосибирского района, осуществляющих свои полномочия на постоянной основе	01	03	99.0.00.04110		492,8	490,3	490,3
Расходы на выплаты персоналу в целях обеспечения выполнения функций государственными (муниципальными) органами, казенными учреждениями, органами управления государственными внебюджетными фондами	01	03	99.0.00.04110	100	492,8	490,3	490,3
Расходы на выплаты персоналу государственных (муниципальных) органов	01	03	99.0.00.04110	120	492,8	490,3	490,3
Обеспечение сбалансированности местных бюджетов	01	03	99.0.00.70510		203,1	0,0	0,0
Расходы на выплаты персоналу в целях обеспечения выполнения функций государственными (муниципальными) органами, казенными учреждениями, органами управления государственными внебюджетными фондами	01	03	99.0.00.70510	100	203,1	0,0	0,0
Расходы на выплаты персоналу государственных (муниципальных) органов	01	03	99.0.00.70510	120	203,1	0,0	0,0
Функционирование Правительства Российской Федерации, высших исполнительных органов государственной власти субъектов Российской Федерации, местных администраций	01	04			141 521,2	62 737,8	138 182,4
Непрограммные направления бюджета Новосибирского района	01	04	99.0.00.00000		141 521,2	62 737,8	138 182,4
Обеспечение деятельности администрации Новосибирского района	01	04	99.0.00.00611		114 781,8	38 459,9	113 175,7
Расходы на выплаты персоналу в целях обеспечения выполнения функций государственными (муниципальными) органами, казенными учреждениями, органами управления государственными внебюджетными фондами	01	04	99.0.00.00611	100	94 356,3	19 721,8	94 437,6
Расходы на выплаты персоналу государственных (муниципальных) органов	01	04	99.0.00.00611	120	94 356,3	19 721,8	94 437,6
Закупка товаров, работ и услуг для обеспечения государственных (муниципальных) нужд	01	04	99.0.00.00611	200	19 099,4	18 510,1	18 510,1
Иные закупки товаров, работ и услуг для обеспечения государственных (муниципальных) нужд	01	04	99.0.00.00611	240	19 099,4	18 510,1	18 510,1
Иные бюджетные ассигнования	01	04	99.0.00.00611	800	1 326,1	228,0	228,0
Уплата налогов, сборов и иных платежей	01	04	99.0.00.00611	850	1 326,1	228,0	228,0
Образование и организация деятельности комиссий по делам несовершеннолетних и защите их прав	01	04	99.0.00.70159		6 003,5	6 340,8	6 617,0
Расходы на выплаты персоналу в целях обеспечения выполнения функций государственными (муниципальными) органами, казенными учреждениями, органами управления государственными внебюджетными фондами	01	04	99.0.00.70159	100	5 265,1	4 960,9	5 181,4
Расходы на выплаты персоналу государственных (муниципальных) органов	01	04	99.0.00.70159	120	5 265,1	4 960,9	5 181,4
Закупка товаров, работ и услуг для обеспечения государственных (муниципальных) нужд	01	04	99.0.00.70159	200	738,4	1 379,9	1 435,6
Иные закупки товаров, работ и услуг для обеспечения государственных (муниципальных) нужд	01	04	99.0.00.70159	240	738,4	1 379,9	1 435,6
Обеспечение социального обслуживания отдельных категорий граждан	01	04	99.0.00.70180		3 028,6	3 137,0	3 424,0
Расходы на выплаты персоналу в целях обеспечения выполнения функций государственными (муниципальными) органами, казенными учреждениями, органами управления государственными внебюджетными фондами	01	04	99.0.00.70180	100	2 490,4	2 667,0	2 907,0
Расходы на выплаты персоналу государственных (муниципальных) органов	01	04	99.0.00.70180	120	2 490,4	2 667,0	2 907,0
Закупка товаров, работ и услуг для обеспечения государственных (муниципальных) нужд	01	04	99.0.00.70180	200	538,2	470,0	517,0
Иные закупки товаров, работ и услуг для обеспечения государственных (муниципальных) нужд	01	04	99.0.00.70180	240	538,2	470,0	517,0
Осуществление отдельных государственных полномочий Новосибирской области по решению вопросов в сфере административных правонарушений	01	04	99.0.00.70190		7,7	7,9	8,2
Расходы на выплаты персоналу в целях обеспечения выполнения функций государственными (муниципальными) органами, казенными учреждениями, органами управления государственными внебюджетными фондами	01	04	99.0.00.70190	100	4,4	4,6	4,8
Расходы на выплаты персоналу государственных (муниципальных) органов	01	04	99.0.00.70190	120	4,4	4,6	4,8
Закупка товаров, работ и услуг для обеспечения государственных (муниципальных) нужд	01	04	99.0.00.70190	200	1,4	1,6	1,6
Иные закупки товаров, работ и услуг для обеспечения государственных (муниципальных) нужд	01	04	99.0.00.70190	240	1,4	1,6	1,6
Межбюджетные трансферты	01	04	99.0.00.70190	500	1,8	1,8	1,8
Субвенции	01	04	99.0.00.70190	530	1,8	1,8	1,8
Осуществление уведомительной регистрации коллективных договоров, территориальных соглашений и территориальных отраслевых (межотраслевых) соглашений	01	04	99.0.00.70210		870,6	915,1	955,7
Расходы на выплаты персоналу в целях обеспечения выполнения функций государственными (муниципальными) органами, казенными учреждениями, органами управления государственными внебюджетными фондами	01	04	99.0.00.70210	100	728,0	761,4	795,1
Расходы на выплаты персоналу государственных (муниципальных) органов	01	04	99.0.00.70210	120	728,0	761,4	795,1
Закупка товаров, работ и услуг для обеспечения государственных (муниципальных) нужд	01	04	99.0.00.70210	200	142,6	153,7	160,6
Иные закупки товаров, работ и услуг для обеспечения государственных (муниципальных) нужд	01	04	99.0.00.70210	240	142,6	153,7	160,6
Осуществление отдельных государственных полномочий Новосибирской области по сбору информации от поселений, входящих в муниципальный район, необходимой для ведения регистра муниципальных нормативных правовых актов Новосибирской области	01	04	99.0.00.70230		140,0	145,7	151,2
Расходы на выплаты персоналу в целях обеспечения выполнения функций государственными (муниципальными) органами, казенными учреждениями, органами управления государственными внебюджетными фондами	01	04	99.0.00.70230	100	120,7	126,4	131,9
Расходы на выплаты персоналу государственных (муниципальных) органов	01	04	99.0.00.70230	120	120,7	126,4	131,9
Закупка товаров, работ и услуг для обеспечения государственных (муниципальных) нужд	01	04	99.0.00.70230	200	19,3	19,3	19,3
Иные закупки товаров, работ и услуг для обеспечения государственных (муниципальных) нужд	01	04	99.0.00.70230	240	19,3	19,3	19,3
Обеспечение сбалансированности местных бюджетов	01	04	99.0.00.70510		1 279,6	0,0	0,0
Расходы на выплаты персоналу в целях обеспечения выполнения функций государственными (муниципальными) органами, казенными учреждениями, органами управления государственными внебюджетными фондами	01	04	99.0.00.70510	100	1 279,6	0,0	0,0

Наименование	РЗ	ПР	КЦСР	КВР	2023 год	2024 год	2025 год
1	2	3	4	5	6	9	10
Расходы на выплаты персоналу государственных (муниципальных) органов	01	04	99.0.00.70510	120	1 279,6	0,0	0,0
Обеспечение деятельности органов местного самоуправления Новосибирского района в сфере опеки и попечительства	01	04	99.0.01.00000		15 409,4	13 731,4	13 850,6
Организация и осуществление деятельности по опеке и попечительству, социальной поддержке детей сирот и детей оставшихся без попечения родителей	01	04	99.0.01.70289		15 409,4	13 731,4	13 850,6
Расходы на выплаты персоналу в целях обеспечения выполнения функций государственными (муниципальными) органами, казенными учреждениями, органами управления государственными внебюджетными фондами	01	04	99.0.01.70289	100	12 017,5	10 316,0	10 417,1
Расходы на выплаты персоналу государственных (муниципальных) органов	01	04	99.0.01.70289	120	12 017,5	10 316,0	10 417,1
Закупка товаров, работ и услуг для обеспечения государственных (муниципальных) нужд	01	04	99.0.01.70289	200	3 391,9	3 415,4	3 433,5
Иные закупки товаров, работ и услуг для обеспечения государственных (муниципальных) нужд	01	04	99.0.01.70289	240	3 391,9	3 415,4	3 433,5
Судебная система	01	05			8,8	9,3	8,3
Непрограммные направления бюджета Новосибирского района	01	05	99.0.00.00000		8,8	9,3	8,3
Осуществление полномочий по составлению (изменению) списков кандидатов в присяжные заседатели федеральных судов общей юрисдикции в Российской Федерации	01	05	99.0.00.51200		8,8	9,3	8,3
Закупка товаров, работ и услуг для обеспечения государственных (муниципальных) нужд	01	05	99.0.00.51200	200	8,8	9,3	8,3
Иные закупки товаров, работ и услуг для обеспечения государственных (муниципальных) нужд	01	05	99.0.00.51200	240	8,8	9,3	8,3
Обеспечение деятельности финансовых, налоговых и таможенных органов и органов финансового (финансово-бюджетного) надзора	01	06			10 497,3	10 161,0	10 161,0
Непрограммные направления бюджета Новосибирского района	01	06	99.0.00.00000		10 497,3	10 161,0	10 161,0
Обеспечение деятельности Контрольно-счетной палаты Новосибирского района	01	06	99.0.00.00811		10 161,0	10 161,0	10 161,0
Расходы на выплаты персоналу в целях обеспечения выполнения функций государственными (муниципальными) органами, казенными учреждениями, органами управления государственными внебюджетными фондами	01	06	99.0.00.00811	100	8 566,2	8 570,6	8 570,6
Расходы на выплаты персоналу государственных (муниципальных) органов	01	06	99.0.00.00811	120	8 566,2	8 570,6	8 570,6
Закупка товаров, работ и услуг для обеспечения государственных (муниципальных) нужд	01	06	99.0.00.00811	200	1 590,4	1 590,4	1 590,4
Иные закупки товаров, работ и услуг для обеспечения государственных (муниципальных) нужд	01	06	99.0.00.00811	240	1 590,4	1 590,4	1 590,4
Социальное обеспечение и иные выплаты населению	01	06	99.0.00.00811	300	4,4	0,0	0,0
Социальные выплаты гражданам, кроме публичных нормативных социальных выплат	01	06	99.0.00.00811	320	4,4	0,0	0,0
Обеспечение сбалансированности местных бюджетов	01	06	99.0.00.70510		336,3	0,0	0,0
Расходы на выплаты персоналу в целях обеспечения выполнения функций государственными (муниципальными) органами, казенными учреждениями, органами управления государственными внебюджетными фондами	01	06	99.0.00.70510	100	336,3	0,0	0,0
Расходы на выплаты персоналу государственных (муниципальных) органов	01	06	99.0.00.70510	120	336,3	0,0	0,0
Резервные фонды	01	11			5 000,0	5 000,0	5 000,0
Непрограммные направления бюджета Новосибирского района	01	11	99.0.00.00000		5 000,0	5 000,0	5 000,0
Резервный фонд администрации Новосибирского района	01	11	99.0.00.01019		5 000,0	5 000,0	5 000,0
Иные бюджетные ассигнования	01	11	99.0.00.01019	800	5 000,0	5 000,0	5 000,0
Резервные средства	01	11	99.0.00.01019	870	5 000,0	5 000,0	5 000,0
Другие общегосударственные вопросы	01	13			85 200,2	72 093,4	73 514,3
Муниципальная программа Новосибирского района «Профилактика правонарушений на территории Новосибирского района»	01	13	14.0.00.00000		6 025,0	5 325,0	5 325,0
Обеспечение реализации мероприятий муниципальной программы	01	13	14.0.00.07950		6 025,0	5 325,0	5 325,0
Социальное обеспечение и иные выплаты населению	01	13	14.0.00.07950	300	325,0	5 325,0	5 325,0
Премии и гранты	01	13	14.0.00.07950	350	325,0	5 325,0	5 325,0
Межбюджетные трансферты	01	13	14.0.00.07950	500	5 700,0	0,0	0,0
Иные межбюджетные трансферты	01	13	14.0.00.07950	540	5 700,0	0,0	0,0
Муниципальная программа Новосибирского района «Развитие территориального общественного самоуправления на территории Новосибирского района»	01	13	20.0.00.00000		4 070,0	4 070,0	4 070,0
Обеспечение реализации мероприятий муниципальной программы	01	13	20.0.00.07950		3 770,0	3 770,0	3 770,0
Закупка товаров, работ и услуг для обеспечения государственных (муниципальных) нужд	01	13	20.0.00.07950	200	170,0	3 770,0	3 770,0
Иные закупки товаров, работ и услуг для обеспечения государственных (муниципальных) нужд	01	13	20.0.00.07950	240	170,0	3 770,0	3 770,0
Предоставление субсидий бюджетным, автономным учреждениям и иным некоммерческим организациям	01	13	20.0.00.07950	600	3 600,0	0,0	0,0
Субсидии некоммерческим организациям (за исключением государственных (муниципальных) учреждений)	01	13	20.0.00.07950	630	3 600,0	0,0	0,0
Реализация территориального общественного самоуправления в Новосибирской области	01	13	20.0.00.70610		300,0	300,0	300,0
Предоставление субсидий бюджетным, автономным учреждениям и иным некоммерческим организациям	01	13	20.0.00.70610	600	300,0	300,0	300,0
Субсидии некоммерческим организациям (за исключением государственных (муниципальных) учреждений)	01	13	20.0.00.70610	630	300,0	300,0	300,0
Муниципальная программа Новосибирского района «Поддержка социально ориентированных некоммерческих организаций»	01	13	23.0.00.00000		1 100,0	1 100,0	1 100,0
Обеспечение реализации мероприятий муниципальной программы	01	13	23.0.00.07950		1 100,0	1 100,0	1 100,0
Предоставление субсидий бюджетным, автономным учреждениям и иным некоммерческим организациям	01	13	23.0.00.07950	600	1 100,0	1 100,0	1 100,0
Субсидии некоммерческим организациям (за исключением государственных (муниципальных) учреждений)	01	13	23.0.00.07950	630	1 100,0	1 100,0	1 100,0
Непрограммные направления бюджета Новосибирского района	01	13	99.0.00.00000		74 005,2	61 598,4	63 019,3
Выплаты почетным гражданам Новосибирского района	01	13	99.0.00.01219		2 000,0	1 800,0	1 800,0
Социальное обеспечение и иные выплаты населению	01	13	99.0.00.01219	300	2 000,0	1 800,0	1 800,0
Публичные нормативные выплаты гражданам несоциального характера	01	13	99.0.00.01219	330	2 000,0	1 800,0	1 800,0
Прочие выплаты по обязательствам Новосибирского района	01	13	99.0.00.01319		18 110,0	8 855,7	10 160,0
Закупка товаров, работ и услуг для обеспечения государственных (муниципальных) нужд	01	13	99.0.00.01319	200	5 625,0	5 625,0	5 625,0
Иные закупки товаров, работ и услуг для обеспечения государственных (муниципальных) нужд	01	13	99.0.00.01319	240	5 625,0	5 625,0	5 625,0
Иные бюджетные ассигнования	01	13	99.0.00.01319	800	12 485,0	3 230,7	4 535,0
Исполнение судебных актов	01	13	99.0.00.01319	830	11 300,0	2 045,7	3 350,0
Уплата налогов, сборов и иных платежей	01	13	99.0.00.01319	850	1 185,0	1 185,0	1 185,0
Обеспечение деятельности муниципальных учреждений Новосибирского района в сфере муниципального управления	01	13	99.0.00.01712		52 048,7	50 926,9	51 043,5
Расходы на выплаты персоналу в целях обеспечения выполнения функций государственными (муниципальными) органами, казенными учреждениями, органами управления государственными внебюджетными фондами	01	13	99.0.00.01712	100	42 915,9	42 639,1	42 639,1
Расходы на выплаты персоналу казенных учреждений	01	13	99.0.00.01712	110	42 915,9	42 639,1	42 639,1
Закупка товаров, работ и услуг для обеспечения государственных (муниципальных) нужд	01	13	99.0.00.01712	200	9 009,8	8 164,8	8 281,4
Иные закупки товаров, работ и услуг для обеспечения государственных (муниципальных) нужд	01	13	99.0.00.01712	240	9 009,8	8 164,8	8 281,4
Иные бюджетные ассигнования	01	13	99.0.00.01712	800	123,0	123,0	123,0
Уплата налогов, сборов и иных платежей	01	13	99.0.00.01712	850	123,0	123,0	123,0
Транспортировка тел (останков) граждан, умерших (погибших) на территории Новосибирского района Новосибирской области	01	13	99.0.00.06019		100,0	0,0	0,0
Закупка товаров, работ и услуг для обеспечения государственных (муниципальных) нужд	01	13	99.0.00.06019	200	100,0	0,0	0,0

Наименование	РЗ	ПР	КЦСР	КВР	2023 год	2024 год	2025 год
1	2	3	4	5	6	9	10
Иные закупки товаров, работ и услуг для обеспечения государственных (муниципальных) нужд	01	13	99.0.00.06019	240	100,0	0,0	0,0
Обеспечение сбалансированности местных бюджетов	01	13	99.0.00.70510		1 730,7	0,0	0,0
Расходы на выплаты персоналу в целях обеспечения выполнения функций государственными (муниципальными) органами, казенными учреждениями, органами управления государственными внебюджетными фондами	01	13	99.0.00.70510	100	1 730,7	0,0	0,0
Расходы на выплаты персоналу казенных учреждений	01	13	99.0.00.70510	110	1 730,7	0,0	0,0
Развитие территориального общественного самоуправления в Новосибирской области (софинансирование)	01	13	99.0.00.S0610		15,8	15,8	15,8
Предоставление субсидий бюджетным, автономным учреждениям и иным некоммерческим организациям	01	13	99.0.00.S0610	600	15,8	15,8	15,8
Субсидии некоммерческим организациям (за исключением государственных (муниципальных) учреждений)	01	13	99.0.00.S0610	630	15,8	15,8	15,8
НАЦИОНАЛЬНАЯ ОБОРОНА	02				9 481,4	9 924,9	10 312,2
Мобилизационная и вневойсковая подготовка	02	03			9 481,4	9 924,9	10 312,2
Непрограммные направления бюджета Новосибирского района	02	03	99.0.00.00000		9 481,4	9 924,9	10 312,2
Осуществление первичного воинского учета органами местного самоуправления поселений, муниципальных и городских округов	02	03	99.0.00.51180		9 481,4	9 924,9	10 312,2
Межбюджетные трансферты	02	03	99.0.00.51180	500	9 481,4	9 924,9	10 312,2
Субвенции	02	03	99.0.00.51180	530	9 481,4	9 924,9	10 312,2
НАЦИОНАЛЬНАЯ БЕЗОПАСНОСТЬ И ПРАВООХРАНИТЕЛЬНАЯ ДЕЯТЕЛЬНОСТЬ	03				40 946,2	28 795,9	28 795,9
Защита населения и территории от чрезвычайных ситуаций природного и техногенного характера, пожарная безопасность	03	10			40 946,2	28 795,9	28 795,9
Муниципальная программа Новосибирского района «Обеспечение безопасности жизнедеятельности населения Новосибирского района Новосибирской области»	03	10	21.0.00.00000		40 504,2	28 353,9	28 353,9
Обеспечение реализации мероприятий муниципальной программы	03	10	21.0.00.07950		40 504,2	28 353,9	28 353,9
Закупка товаров, работ и услуг для обеспечения государственных (муниципальных) нужд	03	10	21.0.00.07950	200	29 721,4	28 353,9	28 353,9
Иные закупки товаров, работ и услуг для обеспечения государственных (муниципальных) нужд	03	10	21.0.00.07950	240	29 721,4	28 353,9	28 353,9
Межбюджетные трансферты	03	10	21.0.00.07950	500	10 782,8	0,0	0,0
Иные межбюджетные трансферты	03	10	21.0.00.07950	540	10 782,8	0,0	0,0
Муниципальная программа Новосибирского района «Профилактика терроризма и экстремизма на территории Новосибирского района Новосибирской области»	03	10	22.0.00.00000		442,0	442,0	442,0
Обеспечение реализации мероприятий муниципальной программы	03	10	22.0.00.07950		442,0	442,0	442,0
Закупка товаров, работ и услуг для обеспечения государственных (муниципальных) нужд	03	10	22.0.00.07950	200	442,0	442,0	442,0
Иные закупки товаров, работ и услуг для обеспечения государственных (муниципальных) нужд	03	10	22.0.00.07950	240	442,0	442,0	442,0
НАЦИОНАЛЬНАЯ ЭКОНОМИКА	04				791 698,4	966 535,6	225 085,6
Сельское хозяйство и рыболовство	04	05			11 754,6	11 314,7	11 314,7
Муниципальная программа Новосибирского района «Развитие сельского хозяйства и регулирование рынков сельскохозяйственной продукции, сырья, продовольствия в Новосибирском районе Новосибирской области»	04	05	08.0.00.00000		2 360,0	2 200,0	2 200,0
Обеспечение реализации мероприятий муниципальной программы	04	05	08.0.00.07950		2 360,0	2 200,0	2 200,0
Закупка товаров, работ и услуг для обеспечения государственных (муниципальных) нужд	04	05	08.0.00.07950	200	1 210,0	2 200,0	2 200,0
Иные закупки товаров, работ и услуг для обеспечения государственных (муниципальных) нужд	04	05	08.0.00.07950	240	1 210,0	2 200,0	2 200,0
Социальное обеспечение и иные выплаты населению	04	05	08.0.00.07950	300	365,0	0,0	0,0
Премии и гранты	04	05	08.0.00.07950	350	365,0	0,0	0,0
Иные бюджетные ассигнования	04	05	08.0.00.07950	800	785,0	0,0	0,0
Уплата налогов, сборов и иных платежей	04	05	08.0.00.07950	850	785,0	0,0	0,0
Муниципальная программа Новосибирского района «Экология и охрана окружающей среды Новосибирского района Новосибирской области»	04	05	24.0.00.00000		1 130,0	1 130,0	1 130,0
Организация мероприятий при осуществлении деятельности по обращению с животными без владельцев	04	05	24.0.00.70160		1 130,0	1 130,0	1 130,0
Закупка товаров, работ и услуг для обеспечения государственных (муниципальных) нужд	04	05	24.0.00.70160	200	1 130,0	1 130,0	1 130,0
Иные закупки товаров, работ и услуг для обеспечения государственных (муниципальных) нужд	04	05	24.0.00.70160	240	1 130,0	1 130,0	1 130,0
Непрограммные направления бюджета Новосибирского района	04	05	99.0.00.00000		8 264,6	7 984,7	7 984,7
Обеспечение деятельности муниципальных учреждений Новосибирского района в сфере сельского хозяйства	04	05	99.0.00.04612		7 984,7	7 984,7	7 984,7
Расходы на выплаты персоналу в целях обеспечения выполнения функций государственными (муниципальными) органами, казенными учреждениями, органами управления государственными внебюджетными фондами	04	05	99.0.00.04612	100	7 984,7	7 984,7	7 984,7
Расходы на выплаты персоналу казенных учреждений	04	05	99.0.00.04612	110	7 984,7	7 984,7	7 984,7
Обеспечение сбалансированности местных бюджетов	04	05	99.0.00.70510		279,9	0,0	0,0
Расходы на выплаты персоналу в целях обеспечения выполнения функций государственными (муниципальными) органами, казенными учреждениями, органами управления государственными внебюджетными фондами	04	05	99.0.00.70510	100	279,9	0,0	0,0
Расходы на выплаты персоналу казенных учреждений	04	05	99.0.00.70510	110	279,9	0,0	0,0
Водное хозяйство	04	06			34 949,0	2 640,0	2 640,0
Непрограммные направления бюджета Новосибирского района	04	06	99.0.00.00000		34 949,0	2 640,0	2 640,0
Поддержание безопасного технического состояния гидротехнических сооружений Новосибирской области	04	06	99.0.00.70860		1 320,0	2 640,0	2 640,0
Межбюджетные трансферты	04	06	99.0.00.70860	500	1 320,0	2 640,0	2 640,0
Иные межбюджетные трансферты	04	06	99.0.00.70860	540	1 320,0	2 640,0	2 640,0
Осуществление мероприятий по капитальному ремонту гидротехнических сооружений	04	06	99.0.00.L0650		33 629,0	0,0	0,0
Межбюджетные трансферты	04	06	99.0.00.L0650	500	33 629,0	0,0	0,0
Иные межбюджетные трансферты	04	06	99.0.00.L0650	540	33 629,0	0,0	0,0
Дорожное хозяйство (дорожные фонды)	04	09			734 567,4	943 696,5	193 696,5
Муниципальная программа Новосибирского района «Развитие автомобильных дорог местного значения на территории Новосибирского района Новосибирской области»	04	09	16.0.00.00000		327 109,2	189 809,2	189 809,2
Обеспечение реализации мероприятий муниципальной программы	04	09	16.0.00.07950		327 109,2	189 809,2	189 809,2
Закупка товаров, работ и услуг для обеспечения государственных (муниципальных) нужд	04	09	16.0.00.07950	200	138 167,7	146 609,2	189 809,2
Иные закупки товаров, работ и услуг для обеспечения государственных (муниципальных) нужд	04	09	16.0.00.07950	240	138 167,7	146 609,2	189 809,2
Капитальные вложения в объекты государственной (муниципальной) собственности	04	09	16.0.00.07950	400	32 000,0	0,0	0,0
Бюджетные инвестиции	04	09	16.0.00.07950	410	32 000,0	0,0	0,0
Межбюджетные трансферты	04	09	16.0.00.07950	500	156 941,5	43 200,0	0,0
Иные межбюджетные трансферты	04	09	16.0.00.07950	540	156 941,5	43 200,0	0,0
Непрограммные направления бюджета Новосибирского района	04	09	99.0.00.00000		407 458,2	753 887,3	3 887,3
Финансовое обеспечение создания объектов инфраструктуры и (или) технологического присоединения к сетям инженерно-технического обеспечения для реализации новых инвестиционных проектов за счет средств областного бюджета, высвобождаемых на условиях реструктурированной задолженности по бюджетным кредитам	04	09	99.0.00.09870		0,0	250 000,0	0,0
Межбюджетные трансферты	04	09	99.0.00.09870	500	0,0	250 000,0	0,0
Иные межбюджетные трансферты	04	09	99.0.00.09870	540	0,0	250 000,0	0,0

Наименование	РЗ	ПР	КЦСР	КВР	2023 год	2024 год	2025 год
1	2	3	4	5	6	9	10
Финансовое обеспечение деятельности муниципальных образований Новосибирской области по управлению дорожным хозяйством	04	09	99.0.00.70320		3 692,9	3 692,9	3 692,9
Иные бюджетные ассигнования	04	09	99.0.00.70320	800	3 692,9	3 692,9	3 692,9
Уплата налогов, сборов и иных платежей	04	09	99.0.00.70320	850	3 692,9	3 692,9	3 692,9
Обеспечение сбалансированности местных бюджетов	04	09	99.0.00.70510		1 030,0	0,0	0,0
Межбюджетные трансферты	04	09	99.0.00.70510	500	1 030,0	0,0	0,0
Иные межбюджетные трансферты	04	09	99.0.00.70510	540	1 030,0	0,0	0,0
Устойчивое функционирование автомобильных дорог местного значения и искусственных сооружений на них, а также улично-дорожной сети	04	09	99.0.00.70760		401 751,4	500 000,0	0,0
Закупка товаров, работ и услуг для обеспечения государственных (муниципальных) нужд	04	09	99.0.00.70760	200	15 000,0	0,0	0,0
Иные закупки товаров, работ и услуг для обеспечения государственных (муниципальных) нужд	04	09	99.0.00.70760	240	15 000,0	0,0	0,0
Межбюджетные трансферты	04	09	99.0.00.70760	500	386 751,4	500 000,0	0,0
Иные межбюджетные трансферты	04	09	99.0.00.70760	540	386 751,4	500 000,0	0,0
Финансовое обеспечение деятельности муниципальных образований Новосибирской области по управлению дорожным хозяйством (софинансирование)	04	09	99.0.00.S0320		194,4	194,4	194,4
Иные бюджетные ассигнования	04	09	99.0.00.S0320	800	194,4	194,4	194,4
Уплата налогов, сборов и иных платежей	04	09	99.0.00.S0320	850	194,4	194,4	194,4
Расходы Новосибирского района на реализацию мероприятий по устойчивому функционированию автомобильных дорог местного значения и искусственных сооружений на них, а также улично-дорожной сети в муниципальных образованиях Новосибирской области, в том числе в целях реализации регионального проекта «Дорожная сеть (Новосибирская область)», государственной программы Новосибирской области «Развитие автомобильных дорог регионального, межмуниципального и местного значения в Новосибирской области» за счет средств районного бюджета	04	09	99.0.00.S0760		789,5	0,0	0,0
Закупка товаров, работ и услуг для обеспечения государственных (муниципальных) нужд	04	09	99.0.00.S0760	200	789,5	0,0	0,0
Иные закупки товаров, работ и услуг для обеспечения государственных (муниципальных) нужд	04	09	99.0.00.S0760	240	789,5	0,0	0,0
Связь и информатика	04	10			0,0	0,0	8 550,0
Непрограммные направления бюджета Новосибирского района	04	10	99.0.00.00000		0,0	0,0	8 550,0
Модернизация и развитие инфраструктуры связи на территории Новосибирской области	04	10	99.0.D2.00000		0,0	0,0	8 550,0
Модернизация и развитие инфраструктуры связи на территории Новосибирской области	04	10	99.0.D2.70570		0,0	0,0	8 550,0
Закупка товаров, работ и услуг для обеспечения государственных (муниципальных) нужд	04	10	99.0.D2.70570	200	0,0	0,0	8 550,0
Иные закупки товаров, работ и услуг для обеспечения государственных (муниципальных) нужд	04	10	99.0.D2.70570	240	0,0	0,0	8 550,0
Другие вопросы в области национальной экономики	04	12			10 427,4	8 884,4	8 884,4
Муниципальная программа Новосибирского района «Развитие и поддержка субъектов малого и среднего предпринимательства в Новосибирском районе»	04	12	11.0.00.00000		7 277,4	5 234,4	5 234,4
Обеспечение реализации мероприятий муниципальной программы	04	12	11.0.00.07950		3 500,0	3 500,0	3 500,0
Закупка товаров, работ и услуг для обеспечения государственных (муниципальных) нужд	04	12	11.0.00.07950	200	688,9	3 500,0	3 500,0
Иные закупки товаров, работ и услуг для обеспечения государственных (муниципальных) нужд	04	12	11.0.00.07950	240	688,9	3 500,0	3 500,0
Иные бюджетные ассигнования	04	12	11.0.00.07950	800	2 811,1	0,0	0,0
Субсидии юридическим лицам (кроме некоммерческих организаций), индивидуальным предпринимателям, физическим лицам - производителям товаров, работ, услуг	04	12	11.0.00.07950	810	2 811,1	0,0	0,0
Развитие малого и среднего предпринимательства	04	12	11.0.00.70690		3 588,5	1 647,7	1 647,7
Иные бюджетные ассигнования	04	12	11.0.00.70690	800	3 588,5	1 647,7	1 647,7
Субсидии юридическим лицам (кроме некоммерческих организаций), индивидуальным предпринимателям, физическим лицам - производителям товаров, работ, услуг	04	12	11.0.00.70690	810	3 588,5	1 647,7	1 647,7
Развитие малого и среднего предпринимательства (софинансирование)	04	12	11.0.00.S0690		188,9	86,7	86,7
Иные бюджетные ассигнования	04	12	11.0.00.S0690	800	188,9	86,7	86,7
Субсидии юридическим лицам (кроме некоммерческих организаций), индивидуальным предпринимателям, физическим лицам - производителям товаров, работ, услуг	04	12	11.0.00.S0690	810	188,9	86,7	86,7
Непрограммные направления бюджета Новосибирского района	04	12	99.0.00.00000		3 150,0	3 650,0	3 650,0
Мероприятия в области строительства, архитектуры и градостроительства Новосибирского района	04	12	99.0.00.01819		2 850,0	3 350,0	3 350,0
Закупка товаров, работ и услуг для обеспечения государственных (муниципальных) нужд	04	12	99.0.00.01819	200	2 850,0	3 350,0	3 350,0
Иные закупки товаров, работ и услуг для обеспечения государственных (муниципальных) нужд	04	12	99.0.00.01819	240	2 850,0	3 350,0	3 350,0
Мероприятия по землеустройству и землепользованию за счет средств Новосибирского района	04	12	99.0.00.01919		300,0	300,0	300,0
Закупка товаров, работ и услуг для обеспечения государственных (муниципальных) нужд	04	12	99.0.00.01919	200	300,0	300,0	300,0
Иные закупки товаров, работ и услуг для обеспечения государственных (муниципальных) нужд	04	12	99.0.00.01919	240	300,0	300,0	300,0
ЖИЛИЩНО-КОММУНАЛЬНОЕ ХОЗЯЙСТВО	05				1 652 586,2	1 031 873,2	555 931,5
Жилищное хозяйство	05	01			128 927,1	87 844,0	118 774,0
Муниципальная программа Новосибирского района «Приобретение служебного жилья в Новосибирском районе Новосибирской области»	05	01	27.0.00.00000		16 890,0	15 000,0	15 000,0
Обеспечение реализации мероприятий муниципальной программы	05	01	27.0.00.07950		16 890,0	15 000,0	15 000,0
Капитальные вложения в объекты государственной (муниципальной) собственности	05	01	27.0.00.07950	400	16 890,0	15 000,0	15 000,0
Бюджетные инвестиции	05	01	27.0.00.07950	410	16 890,0	15 000,0	15 000,0
Непрограммные направления бюджета Новосибирского района	05	01	99.0.00.00000		112 037,1	72 844,0	103 774,0
Обеспечение расходов на содержание муниципального жилищного фонда Новосибирского района, в том числе взносов на капитальный ремонт	05	01	99.0.00.00919		800,0	550,0	550,0
Закупка товаров, работ и услуг для обеспечения государственных (муниципальных) нужд	05	01	99.0.00.00919	200	800,0	550,0	550,0
Иные закупки товаров, работ и услуг для обеспечения государственных (муниципальных) нужд	05	01	99.0.00.00919	240	800,0	550,0	550,0
Предоставление жилых помещений детям-сиротам и детям, оставшимся без попечения родителей, лицам из их числа по договорам найма специализированных жилых помещений за счет средств областного бюджета (поддержка семьи и детей)	05	01	99.0.00.70139		97 571,4	2 589,4	6 140,4
Закупка товаров, работ и услуг для обеспечения государственных (муниципальных) нужд	05	01	99.0.00.70139	200	222,1	0,0	0,0
Иные закупки товаров, работ и услуг для обеспечения государственных (муниципальных) нужд	05	01	99.0.00.70139	240	222,1	0,0	0,0
Капитальные вложения в объекты государственной (муниципальной) собственности	05	01	99.0.00.70139	400	97 349,3	2 589,4	6 140,4
Бюджетные инвестиции	05	01	99.0.00.70139	410	97 349,3	2 589,4	6 140,4
Строительство (приобретение на первичном рынке) служебного жилья	05	01	99.0.00.70650		0,0	46 767,2	56 120,7
Закупка товаров, работ и услуг для обеспечения государственных (муниципальных) нужд	05	01	99.0.00.70650	200	0,0	46 767,2	56 120,7
Иные закупки товаров, работ и услуг для обеспечения государственных (муниципальных) нужд	05	01	99.0.00.70650	240	0,0	46 767,2	56 120,7
Строительство специализированного жилищного фонда	05	01	99.0.00.70830		0,0	8 207,6	7 997,2
Капитальные вложения в объекты государственной (муниципальной) собственности	05	01	99.0.00.70830	400	0,0	8 207,6	7 997,2
Бюджетные инвестиции	05	01	99.0.00.70830	410	0,0	8 207,6	7 997,2

Наименование	РЗ	ПР	КЦСР	КВР	2023 год	2024 год	2025 год
1	2	3	4	5	6	9	10
Предоставление жилых помещений детям-сиротам и детям, оставшихся без попечения родителей, лицам из их числа по договорам найма специализированных жилых помещений (поддержка семьи и детей)	05	01	99.0.00.R0829		13 665,7	11 836,4	29 591,1
Капитальные вложения в объекты государственной (муниципальной) собственности	05	01	99.0.00.R0829	400	13 665,7	11 836,4	29 591,1
Бюджетные инвестиции	05	01	99.0.00.R0829	410	13 665,7	11 836,4	29 591,1
Строительство (приобретение на первичном рынке) служебного жилья (софинансирование)	05	01	99.0.00.S0650		0,0	2 461,4	2 953,7
Закупка товаров, работ и услуг для обеспечения государственных (муниципальных) нужд	05	01	99.0.00.S0650	200	0,0	2 461,4	2 953,7
Иные закупки товаров, работ и услуг для обеспечения государственных (муниципальных) нужд	05	01	99.0.00.S0650	240	0,0	2 461,4	2 953,7
Строительство специализированного жилищного фонда	05	01	99.0.00.S0830		0,0	432,0	420,9
Капитальные вложения в объекты государственной (муниципальной) собственности	05	01	99.0.00.S0830	400	0,0	432,0	420,9
Бюджетные инвестиции	05	01	99.0.00.S0830	410	0,0	432,0	420,9
Коммунальное хозяйство	05	02			1 398 929,7	922 225,1	415 353,5
Муниципальная программа Новосибирского района «Комплексное развитие сельских территорий в Новосибирском районе Новосибирской области»	05	02	09.0.00.00000		224 693,9	179 122,3	0,0
Формирование современного облика сельских территорий, направленных на создание и развитие инфраструктуры	05	02	09.0.00.L5766		224 693,9	179 122,3	0,0
Межбюджетные трансферты	05	02	09.0.00.L5766	500	224 693,9	179 122,3	0,0
Иные межбюджетные трансферты	05	02	09.0.00.L5766	540	224 693,9	179 122,3	0,0
Муниципальная программа Новосибирского района «Жилищно-коммунальное хозяйство Новосибирского района Новосибирской области»	05	02	18.0.00.00000		149 935,3	119 185,1	73 100,7
Обеспечение реализации мероприятий муниципальной программы	05	02	18.0.00.07950		149 935,3	119 185,1	73 100,7
Закупка товаров, работ и услуг для обеспечения государственных (муниципальных) нужд	05	02	18.0.00.07950	200	8 445,6	0,0	0,0
Иные закупки товаров, работ и услуг для обеспечения государственных (муниципальных) нужд	05	02	18.0.00.07950	240	8 445,6	0,0	0,0
Капитальные вложения в объекты государственной (муниципальной) собственности	05	02	18.0.00.07950	400	87 746,9	41 155,1	0,0
Бюджетные инвестиции	05	02	18.0.00.07950	410	87 746,9	41 155,1	0,0
Межбюджетные трансферты	05	02	18.0.00.07950	500	49 742,8	78 030,0	0,0
Иные межбюджетные трансферты	05	02	18.0.00.07950	540	49 742,8	78 030,0	0,0
Иные бюджетные ассигнования	05	02	18.0.00.07950	800	4 000,0	0,0	73 100,7
Субсидии юридическим лицам (кроме некоммерческих организаций), индивидуальным предпринимателям, физическим лицам - производителям товаров, работ, услуг	05	02	18.0.00.07950	810	4 000,0	0,0	73 100,7
Непрограммные направления бюджета Новосибирского района	05	02	99.0.00.00000		1 024 300,5	623 917,7	342 252,8
Обеспечение деятельности муниципальных учреждений Новосибирского района в сфере жилищно-коммунального хозяйства	05	02	99.0.00.02012		248 904,4	0,0	0,0
Расходы на выплаты персоналу в целях обеспечения выполнения функций государственными (муниципальными) органами, казенными учреждениями, органами управления государственными внебюджетными фондами	05	02	99.0.00.02012	100	142 903,2	0,0	0,0
Расходы на выплаты персоналу казенных учреждений	05	02	99.0.00.02012	110	142 903,2	0,0	0,0
Закупка товаров, работ и услуг для обеспечения государственных (муниципальных) нужд	05	02	99.0.00.02012	200	99 592,4	0,0	0,0
Иные закупки товаров, работ и услуг для обеспечения государственных (муниципальных) нужд	05	02	99.0.00.02012	240	99 592,4	0,0	0,0
Иные бюджетные ассигнования	05	02	99.0.00.02012	800	6 408,9	0,0	0,0
Исполнение судебных актов	05	02	99.0.00.02012	830	2 942,9	0,0	0,0
Уплата налогов, сборов и иных платежей	05	02	99.0.00.02012	850	3 466,0	0,0	0,0
Финансовое обеспечение создания объектов инфраструктуры и (или) технологического присоединения к сетям инженерно-технического обеспечения для реализации новых инвестиционных проектов за счет средств областного бюджета, высвобождаемых на условиях реструктурированной задолженности по бюджетным кредитам	05	02	99.0.00.09870		15 000,0	112 400,0	0,0
Капитальные вложения в объекты государственной (муниципальной) собственности	05	02	99.0.00.09870	400	15 000,0	112 400,0	0,0
Бюджетные инвестиции	05	02	99.0.00.09870	410	15 000,0	112 400,0	0,0
Содержание муниципального имушества Новосибирского района	05	02	99.0.00.50000		40 575,6	0,0	31 000,0
Закупка товаров, работ и услуг для обеспечения государственных (муниципальных) нужд	05	02	99.0.00.50000	200	7 361,8	0,0	21 000,0
Иные закупки товаров, работ и услуг для обеспечения государственных (муниципальных) нужд	05	02	99.0.00.50000	240	7 361,8	0,0	21 000,0
Иные бюджетные ассигнования	05	02	99.0.00.50000	800	33 213,8	0,0	10 000,0
Субсидии юридическим лицам (кроме некоммерческих организаций), индивидуальным предпринимателям, физическим лицам - производителям товаров, работ, услуг	05	02	99.0.00.50000	810	33 213,8	0,0	10 000,0
Организация функционирования систем жизнеобеспечения	05	02	99.0.00.70490		251 295,6	251 295,6	251 295,6
Иные бюджетные ассигнования	05	02	99.0.00.70490	800	251 295,6	251 295,6	251 295,6
Субсидии юридическим лицам (кроме некоммерческих организаций), индивидуальным предпринимателям, физическим лицам - производителям товаров, работ, услуг	05	02	99.0.00.70490	810	251 295,6	251 295,6	251 295,6
Обеспечение сбалансированности местных бюджетов	05	02	99.0.00.70510		5 712,9	0,0	0,0
Расходы на выплаты персоналу в целях обеспечения выполнения функций государственными (муниципальными) органами, казенными учреждениями, органами управления государственными внебюджетными фондами	05	02	99.0.00.70510	100	5 712,9	0,0	0,0
Расходы на выплаты персоналу казенных учреждений	05	02	99.0.00.70510	110	5 712,9	0,0	0,0
Организация бесперебойной работы объектов тепло-, водоснабжения и водоотведения	05	02	99.0.00.70600		44 394,6	44 394,6	44 394,6
Межбюджетные трансферты	05	02	99.0.00.70600	500	25 844,4	0,0	0,0
Иные межбюджетные трансферты	05	02	99.0.00.70600	540	25 844,4	0,0	0,0
Иные бюджетные ассигнования	05	02	99.0.00.70600	800	18 550,2	44 394,6	44 394,6
Субсидии юридическим лицам (кроме некоммерческих организаций), индивидуальным предпринимателям, физическим лицам - производителям товаров, работ, услуг	05	02	99.0.00.70600	810	18 550,2	44 394,6	44 394,6
Строительство и реконструкция объектов централизованных систем холодного водоснабжения	05	02	99.0.00.70640		389 165,3	184 631,7	0,0
Капитальные вложения в объекты государственной (муниципальной) собственности	05	02	99.0.00.70640	400	245 096,3	184 631,7	0,0
Бюджетные инвестиции	05	02	99.0.00.70640	410	245 096,3	184 631,7	0,0
Межбюджетные трансферты	05	02	99.0.00.70640	500	144 069,0	0,0	0,0
Иные межбюджетные трансферты	05	02	99.0.00.70640	540	144 069,0	0,0	0,0
Организация функционирования систем жизнеобеспечения	05	02	99.0.00.S0490		13 226,2	13 226,1	13 226,1
Иные бюджетные ассигнования	05	02	99.0.00.S0490	800	13 226,2	13 226,1	13 226,1
Субсидии юридическим лицам (кроме некоммерческих организаций), индивидуальным предпринимателям, физическим лицам - производителям товаров, работ, услуг	05	02	99.0.00.S0490	810	13 226,2	13 226,1	13 226,1
Организация бесперебойной работы объектов тепло-, водоснабжения и водоотведения (софинансирование)	05	02	99.0.00.S0600		2 336,6	2 336,6	2 336,6
Иные бюджетные ассигнования	05	02	99.0.00.S0600	800	2 336,6	2 336,6	2 336,6
Субсидии юридическим лицам (кроме некоммерческих организаций), индивидуальным предпринимателям, физическим лицам - производителям товаров, работ, услуг	05	02	99.0.00.S0600	810	2 336,6	2 336,6	2 336,6
Строительство и реконструкция объектов централизованных систем холодного водоснабжения (софинансирование)	05	02	99.0.00.S0640		12 899,8	9 717,5	0,0
Капитальные вложения в объекты государственной (муниципальной) собственности	05	02	99.0.00.S0640	400	12 899,8	9 717,5	0,0

Наименование	РЗ	ПР	КЦСР	КВР	2023 год	2024 год	2025 год
1	2	3	4	5	6	9	10
Бюджетные инвестиции	05	02	99.0.00.S0640	410	12 899,8	9 717,5	0,0
Финансовое обеспечение создания объектов инфраструктуры и (или) технологического присоединения к сетям инженерно-технического обеспечения для реализации новых инвестиционных проектов за счет средств областного бюджета, высвобождаемых на условиях реструктурированной задолженности по бюджетным кредитам (софинансирование)	05	02	99.0.00.S9870		789,5	5 915,8	0,0
Капитальные вложения в объекты государственной (муниципальной) собственности	05	02	99.0.00.S9870	400	789,5	5 915,8	0,0
Бюджетные инвестиции	05	02	99.0.00.S9870	410	789,5	5 915,8	0,0
Благоустройство	05	03			36 904,2	21 804,0	21 804,0
Муниципальная программа Новосибирского района «Комплексное развитие сельских территорий в Новосибирском районе Новосибирской области»	05	03	09.0.00.00000		4 551,1	0,0	0,0
Реализация проектов, направленных на создание комфортных условий проживания в сельской местности	05	03	09.0.00.L5765		4 551,1	0,0	0,0
Межбюджетные трансферты	05	03	09.0.00.L5765	500	4 551,1	0,0	0,0
Иные межбюджетные трансферты	05	03	09.0.00.L5765	540	4 551,1	0,0	0,0
Муниципальная программа Новосибирского района «Жилищно-коммунальное хозяйство Новосибирского района Новосибирской области»	05	03	18.0.00.00000		5 000,0	0,0	0,0
Обеспечение реализации мероприятий муниципальной программы	05	03	18.0.00.07950		5 000,0	0,0	0,0
Межбюджетные трансферты	05	03	18.0.00.07950	500	5 000,0	0,0	0,0
Иные межбюджетные трансферты	05	03	18.0.00.07950	540	5 000,0	0,0	0,0
Муниципальная программа Новосибирского района «Развитие сетей наружного уличного освещения Новосибирского района Новосибирской области»	05	03	25.0.00.00000		18 234,0	18 234,0	18 234,0
Обеспечение реализации мероприятий муниципальной программы	05	03	25.0.00.07950		18 234,0	18 234,0	18 234,0
Межбюджетные трансферты	05	03	25.0.00.07950	500	18 234,0	0,0	0,0
Иные межбюджетные трансферты	05	03	25.0.00.07950	540	18 234,0	0,0	0,0
Иные бюджетные ассигнования	05	03	25.0.00.07950	800	0,0	18 234,0	18 234,0
Субсидии юридическим лицам (кроме некоммерческих организаций), индивидуальным предпринимателям, физическим лицам - производителям товаров, работ, услуг	05	03	25.0.00.07950	810	0,0	18 234,0	18 234,0
Непрограммные направления бюджета Новосибирского района	05	03	99.0.00.00000		9 119,1	3 570,0	3 570,0
Организация захоронения погибших участников специальной военной операции	05	03	99.0.00.03219		1 600,0	0,0	0,0
Закупка товаров, работ и услуг для обеспечения государственных (муниципальных) нужд	05	03	99.0.00.03219	200	900,0	0,0	0,0
Иные закупки товаров, работ и услуг для обеспечения государственных (муниципальных) нужд	05	03	99.0.00.03219	240	900,0	0,0	0,0
Предоставление субсидий бюджетным, автономным учреждениям и иным некоммерческим организациям	05	03	99.0.00.03219	600	700,0	0,0	0,0
Субсидии автономным учреждениям	05	03	99.0.00.03219	620	700,0	0,0	0,0
Обеспечение деятельности муниципальных учреждений Новосибирского района в сфере организации ритуальных услуг	05	03	99.0.00.04959		4 853,3	3 570,0	3 570,0
Предоставление субсидий бюджетным, автономным учреждениям и иным некоммерческим организациям	05	03	99.0.00.04959	600	4 853,3	3 570,0	3 570,0
Субсидии автономным учреждениям	05	03	99.0.00.04959	620	4 853,3	3 570,0	3 570,0
Обеспечение сбалансированности местных бюджетов	05	03	99.0.00.70510		2 665,8	0,0	0,0
Межбюджетные трансферты	05	03	99.0.00.70510	500	2 523,0	0,0	0,0
Иные межбюджетные трансферты	05	03	99.0.00.70510	540	2 523,0	0,0	0,0
Предоставление субсидий бюджетным, автономным учреждениям и иным некоммерческим организациям	05	03	99.0.00.70510	600	142,8	0,0	0,0
Субсидии автономным учреждениям	05	03	99.0.00.70510	620	142,8	0,0	0,0
Другие вопросы в области жилищно-коммунального хозяйства	05	05			87 825,1	0,0	0,0
Муниципальная программа Новосибирского района «Комплексное развитие сельских территорий в Новосибирском районе Новосибирской области»	05	05	09.0.00.00000		5 600,0	0,0	0,0
Субсидии на реализацию мероприятий по разработке проектной документации и проведения ее государственной экспертизы государственной программы Новосибирской области “Комплексное развитие сельских территорий в Новосибирской области”	05	05	09.0.00.70780		5 600,0	0,0	0,0
Межбюджетные трансферты	05	05	09.0.00.70780	500	5 600,0	0,0	0,0
Иные межбюджетные трансферты	05	05	09.0.00.70780	540	5 600,0	0,0	0,0
Непрограммные направления бюджета Новосибирского района	05	05	99.0.00.00000		82 225,1	0,0	0,0
Строительство и реконструкция котельных, тепловых сетей, включая вынос водопроводов из каналов тепловой сети	05	05	99.0.00.70550		82 225,1	0,0	0,0
Межбюджетные трансферты	05	05	99.0.00.70550	500	82 225,1	0,0	0,0
Иные межбюджетные трансферты	05	05	99.0.00.70550	540	82 225,1	0,0	0,0
ОХРАНА ОКРУЖАЮЩЕЙ СРЕДЫ	06				30 423,7	20 950,0	20 950,0
Охрана объектов растительного и животного мира и среды их обитания	06	03			9 473,7	0,0	0,0
Непрограммные направления бюджета Новосибирского района	06	03	99.0.00.00000		9 473,7	0,0	0,0
Ликвидация несанкционированных свалок, образовавшихся до 01.01.2019	06	03	99.0.00.70970		9 000,0	0,0	0,0
Закупка товаров, работ и услуг для обеспечения государственных (муниципальных) нужд	06	03	99.0.00.70970	200	9 000,0	0,0	0,0
Иные закупки товаров, работ и услуг для обеспечения государственных (муниципальных) нужд	06	03	99.0.00.70970	240	9 000,0	0,0	0,0
Ликвидация несанкционированных свалок, образовавшихся до 01.01.2019 (софинансирование)	06	03	99.0.00.S0970		473,7	0,0	0,0
Закупка товаров, работ и услуг для обеспечения государственных (муниципальных) нужд	06	03	99.0.00.S0970	200	473,7	0,0	0,0
Иные закупки товаров, работ и услуг для обеспечения государственных (муниципальных) нужд	06	03	99.0.00.S0970	240	473,7	0,0	0,0
Другие вопросы в области охраны окружающей среды	06	05			20 950,0	20 950,0	20 950,0
Муниципальная программа Новосибирского района «Экология и охрана окружающей среды Новосибирского района Новосибирской области»	06	05	24.0.00.00000		20 950,0	20 950,0	20 950,0
Обеспечение реализации мероприятий муниципальной программы	06	05	24.0.00.07950		20 950,0	20 950,0	20 950,0
Закупка товаров, работ и услуг для обеспечения государственных (муниципальных) нужд	06	05	24.0.00.07950	200	16 339,9	20 950,0	20 950,0
Иные закупки товаров, работ и услуг для обеспечения государственных (муниципальных) нужд	06	05	24.0.00.07950	240	16 339,9	20 950,0	20 950,0
Межбюджетные трансферты	06	05	24.0.00.07950	500	4 610,1	0,0	0,0
Иные межбюджетные трансферты	06	05	24.0.00.07950	540	4 610,1	0,0	0,0
ОБРАЗОВАНИЕ	07				4 549 263,1	3 743 017,0	3 681 126,6
Дошкольное образование	07	01			1 373 836,5	1 036 456,8	1 093 225,5
Муниципальная программа Новосибирского района «Создание условий для функционирования муниципальных образовательных учреждений Новосибирского района Новосибирской области»	07	01	15.0.00.00000		31 572,7	1 768,0	0,0
Обеспечение реализации мероприятий муниципальной программы	07	01	15.0.00.07950		30 972,7	1 768,0	0,0
Закупка товаров, работ и услуг для обеспечения государственных (муниципальных) нужд	07	01	15.0.00.07950	200	28 129,3	1 768,0	0,0
Иные закупки товаров, работ и услуг для обеспечения государственных (муниципальных) нужд	07	01	15.0.00.07950	240	28 129,3	1 768,0	0,0
Предоставление субсидий бюджетным, автономным учреждениям и иным некоммерческим организациям	07	01	15.0.00.07950	600	2 843,4	0,0	0,0
Субсидии бюджетным учреждениям	07	01	15.0.00.07950	610	1 993,4	0,0	0,0

Наименование	РЗ	ПР	КЦСР	КВР	2023 год	2024 год	2025 год
1	2	3	4	5	6	9	10
Субсидии автономным учреждениям	07	01	15.0.00.07950	620	850,0	0,0	0,0
Обеспечение сбалансированности местных бюджетов	07	01	15.0.00.70510		600,0	0,0	0,0
Закупка товаров, работ и услуг для обеспечения государственных (муниципальных) нужд	07	01	15.0.00.70510	200	600,0	0,0	0,0
Иные закупки товаров, работ и услуг для обеспечения государственных (муниципальных) нужд	07	01	15.0.00.70510	240	600,0	0,0	0,0
Непрограммные направления бюджета Новосибирского района	07	01	99.0.00.00000		1 342 263,8	1 034 688,8	1 093 225,5
Обеспечение льготным питанием детей военнослужащих и детей служащих силовых ведомств за счет средств районного бюджета	07	01	99.0.00.02512		868,1	0,0	0,0
Закупка товаров, работ и услуг для обеспечения государственных (муниципальных) нужд	07	01	99.0.00.02512	200	151,4	0,0	0,0
Иные закупки товаров, работ и услуг для обеспечения государственных (муниципальных) нужд	07	01	99.0.00.02512	240	151,4	0,0	0,0
Предоставление субсидий бюджетным, автономным учреждениям и иным некоммерческим организациям	07	01	99.0.00.02512	600	716,7	0,0	0,0
Субсидии бюджетным учреждениям	07	01	99.0.00.02512	610	540,1	0,0	0,0
Субсидии автономным учреждениям	07	01	99.0.00.02512	620	176,6	0,0	0,0
Меры социальной поддержки отдельных категорий обучающихся в образовательных организациях	07	01	99.0.00.03349		20 256,1	20 256,1	20 256,1
Закупка товаров, работ и услуг для обеспечения государственных (муниципальных) нужд	07	01	99.0.00.03349	200	5 670,0	5 670,0	5 670,0
Иные закупки товаров, работ и услуг для обеспечения государственных (муниципальных) нужд	07	01	99.0.00.03349	240	5 670,0	5 670,0	5 670,0
Предоставление субсидий бюджетным, автономным учреждениям и иным некоммерческим организациям	07	01	99.0.00.03349	600	14 586,1	14 586,1	14 586,1
Субсидии бюджетным учреждениям	07	01	99.0.00.03349	610	10 806,5	11 640,7	11 640,7
Субсидии автономным учреждениям	07	01	99.0.00.03349	620	3 779,6	2 945,4	2 945,4
Обеспечение деятельности образовательных организаций дошкольного образования Новосибирского района	07	01	99.0.00.06012		191 551,9	167 138,1	167 138,1
Расходы на выплаты персоналу в целях обеспечения выполнения функций государственными (муниципальными) органами, казенными учреждениями, органами управления государственными внебюджетными фондами	07	01	99.0.00.06012	100	3 696,9	3 606,9	3 606,9
Расходы на выплаты персоналу казенных учреждений	07	01	99.0.00.06012	110	3 696,9	3 606,9	3 606,9
Закупка товаров, работ и услуг для обеспечения государственных (муниципальных) нужд	07	01	99.0.00.06012	200	61 178,6	60 810,6	60 810,6
Иные закупки товаров, работ и услуг для обеспечения государственных (муниципальных) нужд	07	01	99.0.00.06012	240	61 178,6	60 810,6	60 810,6
Предоставление субсидий бюджетным, автономным учреждениям и иным некоммерческим организациям	07	01	99.0.00.06012	600	118 964,8	95 184,7	95 184,7
Субсидии бюджетным учреждениям	07	01	99.0.00.06012	610	100 465,7	79 727,6	79 727,6
Субсидии автономным учреждениям	07	01	99.0.00.06012	620	18 499,1	15 457,1	15 457,1
Иные бюджетные ассигнования	07	01	99.0.00.06012	800	7 711,6	7 535,9	7 535,9
Уплата налогов, сборов и иных платежей	07	01	99.0.00.06012	850	7 711,6	7 535,9	7 535,9
Реализация основных общеобразовательных программ дошкольного образования в муниципальных образовательных организациях Новосибирского района	07	01	99.0.00.70110		822 474,3	847 294,6	905 831,3
Расходы на выплаты персоналу в целях обеспечения выполнения функций государственными (муниципальными) органами, казенными учреждениями, органами управления государственными внебюджетными фондами	07	01	99.0.00.70110	100	305 766,9	352 326,3	410 863,0
Расходы на выплаты персоналу казенных учреждений	07	01	99.0.00.70110	110	305 766,9	352 326,3	410 863,0
Закупка товаров, работ и услуг для обеспечения государственных (муниципальных) нужд	07	01	99.0.00.70110	200	1 634,7	1 416,7	1 416,7
Иные закупки товаров, работ и услуг для обеспечения государственных (муниципальных) нужд	07	01	99.0.00.70110	240	1 634,7	1 416,7	1 416,7
Предоставление субсидий бюджетным, автономным учреждениям и иным некоммерческим организациям	07	01	99.0.00.70110	600	515 072,7	493 551,6	493 551,6
Субсидии бюджетным учреждениям	07	01	99.0.00.70110	610	428 595,3	422 493,8	422 493,8
Субсидии автономным учреждениям	07	01	99.0.00.70110	620	86 477,4	71 057,8	71 057,8
Обеспечение сбалансированности местных бюджетов	07	01	99.0.00.70510		154 481,8	0,0	0,0
Расходы на выплаты персоналу в целях обеспечения выполнения функций государственными (муниципальными) органами, казенными учреждениями, органами управления государственными внебюджетными фондами	07	01	99.0.00.70510	100	47 096,0	0,0	0,0
Расходы на выплаты персоналу казенных учреждений	07	01	99.0.00.70510	110	47 096,0	0,0	0,0
Закупка товаров, работ и услуг для обеспечения государственных (муниципальных) нужд	07	01	99.0.00.70510	200	1 180,0	0,0	0,0
Иные закупки товаров, работ и услуг для обеспечения государственных (муниципальных) нужд	07	01	99.0.00.70510	240	1 180,0	0,0	0,0
Предоставление субсидий бюджетным, автономным учреждениям и иным некоммерческим организациям	07	01	99.0.00.70510	600	106 205,8	0,0	0,0
Субсидии бюджетным учреждениям	07	01	99.0.00.70510	610	81 557,7	0,0	0,0
Субсидии автономным учреждениям	07	01	99.0.00.70510	620	24 648,1	0,0	0,0
Создание новых мест в образовательных учреждениях	07	01	99.0.00.70920		145 000,0	0,0	0,0
Капитальные вложения в объекты государственной (муниципальной) собственности	07	01	99.0.00.70920	400	145 000,0	0,0	0,0
Бюджетные инвестиции	07	01	99.0.00.70920	410	145 000,0	0,0	0,0
Создание новых мест в образовательных учреждениях (софинансирование)	07	01	99.0.00.S0920		7 631,6	0,0	0,0
Капитальные вложения в объекты государственной (муниципальной) собственности	07	01	99.0.00.S0920	400	7 631,6	0,0	0,0
Бюджетные инвестиции	07	01	99.0.00.S0920	410	7 631,6	0,0	0,0
Общее образование	07	02			2 658 160,3	2 303 734,5	2 185 058,1
Муниципальная программа Новосибирского района «Создание условий для функционирования муниципальных образовательных учреждений Новосибирского района Новосибирской области»	07	02	15.0.00.00000		99 326,7	56 094,5	72 268,7
Обеспечение реализации мероприятий муниципальной программы	07	02	15.0.00.07950		97 226,7	56 094,5	72 268,7
Закупка товаров, работ и услуг для обеспечения государственных (муниципальных) нужд	07	02	15.0.00.07950	200	67 062,0	56 094,5	72 268,7
Иные закупки товаров, работ и услуг для обеспечения государственных (муниципальных) нужд	07	02	15.0.00.07950	240	67 062,0	56 094,5	72 268,7
Предоставление субсидий бюджетным, автономным учреждениям и иным некоммерческим организациям	07	02	15.0.00.07950	600	30 164,6	0,0	0,0
Субсидии бюджетным учреждениям	07	02	15.0.00.07950	610	23 139,9	0,0	0,0
Субсидии автономным учреждениям	07	02	15.0.00.07950	620	7 024,7	0,0	0,0
Обеспечение сбалансированности местных бюджетов	07	02	15.0.00.70510		2 100,0	0,0	0,0
Закупка товаров, работ и услуг для обеспечения государственных (муниципальных) нужд	07	02	15.0.00.70510	200	2 100,0	0,0	0,0
Иные закупки товаров, работ и услуг для обеспечения государственных (муниципальных) нужд	07	02	15.0.00.70510	240	2 100,0	0,0	0,0
Муниципальная программа Новосибирского района «Развитие воспитания в Новосибирском районе Новосибирской области»	07	02	26.0.00.00000		460,0	0,0	0,0
Обеспечение реализации мероприятий муниципальной программы	07	02	26.0.00.07950		460,0	0,0	0,0
Предоставление субсидий бюджетным, автономным учреждениям и иным некоммерческим организациям	07	02	26.0.00.07950	600	460,0	0,0	0,0
Субсидии бюджетным учреждениям	07	02	26.0.00.07950	610	460,0	0,0	0,0
Непрограммные направления бюджета Новосибирского района	07	02	99.0.00.00000		2 558 373,7	2 247 640,0	2 112 789,4
Обеспечение исполнения обращений к депутатам Совета депутатов Новосибирского района Новосибирской области	07	02	99.0.00.00319		138,0	0,0	0,0
Предоставление субсидий бюджетным, автономным учреждениям и иным некоммерческим организациям	07	02	99.0.00.00319	600	138,0	0,0	0,0
Субсидии бюджетным учреждениям	07	02	99.0.00.00319	610	138,0	0,0	0,0
Обеспечение деятельности образовательных организаций общего образования Новосибирского района	07	02	99.0.00.02212		439 214,3	381 248,7	369 329,7

Наименование	РЗ	ПР	КЦСР	КВР	2023 год	2024 год	2025 год
1	2	3	4	5	6	9	10
Расходы на выплаты персоналу в целях обеспечения выполнения функций государственными (муниципальными) органами, казенными учреждениями, органами управления государственными внебюджетными фондами	07	02	99.0.00.02212	100	9 533,0	13 464,8	13 464,8
Расходы на выплаты персоналу казенных учреждений	07	02	99.0.00.02212	110	9 533,0	13 464,8	13 464,8
Закупка товаров, работ и услуг для обеспечения государственных (муниципальных) нужд	07	02	99.0.00.02212	200	34 243,8	68 603,6	69 435,3
Иные закупки товаров, работ и услуг для обеспечения государственных (муниципальных) нужд	07	02	99.0.00.02212	240	34 243,8	68 603,6	69 435,3
Предоставление субсидий бюджетным, автономным учреждениям и иным некоммерческим организациям	07	02	99.0.00.02212	600	393 227,7	297 587,4	284 836,8
Субсидии бюджетным учреждениям	07	02	99.0.00.02212	610	234 918,6	169 047,0	169 047,0
Субсидии автономным учреждениям	07	02	99.0.00.02212	620	158 309,1	128 540,4	115 789,8
Иные бюджетные ассигнования	07	02	99.0.00.02212	800	2 209,8	1 592,8	1 592,8
Исполнение судебных актов	07	02	99.0.00.02212	830	51,7	0,0	0,0
Уплата налогов, сборов и иных платежей	07	02	99.0.00.02212	850	2 158,2	1 592,8	1 592,8
Обеспечение льготным питанием детей военнослужащих и детей служащих силовых ведомств за счет средств районного бюджета	07	02	99.0.00.02512		331,9	0,0	0,0
Предоставление субсидий бюджетным, автономным учреждениям и иным некоммерческим организациям	07	02	99.0.00.02512	600	331,9	0,0	0,0
Субсидии бюджетным учреждениям	07	02	99.0.00.02512	610	261,3	0,0	0,0
Субсидии автономным учреждениям	07	02	99.0.00.02512	620	70,6	0,0	0,0
Меры социальной поддержки отдельных категорий обучающихся в образовательных организациях	07	02	99.0.00.03349		54 496,4	59 488,8	59 488,8
Закупка товаров, работ и услуг для обеспечения государственных (муниципальных) нужд	07	02	99.0.00.03349	200	1 964,4	4 198,8	4 198,8
Иные закупки товаров, работ и услуг для обеспечения государственных (муниципальных) нужд	07	02	99.0.00.03349	240	1 964,4	4 198,8	4 198,8
Социальное обеспечение и иные выплаты населению	07	02	99.0.00.03349	300	215,6	215,6	215,6
Социальные выплаты гражданам, кроме публичных нормативных социальных выплат	07	02	99.0.00.03349	320	215,6	215,6	215,6
Предоставление субсидий бюджетным, автономным учреждениям и иным некоммерческим организациям	07	02	99.0.00.03349	600	52 316,4	55 074,4	55 074,4
Субсидии бюджетным учреждениям	07	02	99.0.00.03349	610	38 582,5	43 516,2	43 516,2
Субсидии автономным учреждениям	07	02	99.0.00.03349	620	13 733,9	11 558,2	11 558,2
Ежемесячное денежное вознаграждение за классное руководство педагогическим работникам государственных и муниципальных образовательных организаций	07	02	99.0.00.03350		3 400,8	3 507,6	3 507,6
Расходы на выплаты персоналу в целях обеспечения выполнения функций государственными (муниципальными) органами, казенными учреждениями, органами управления государственными внебюджетными фондами	07	02	99.0.00.03350	100	230,5	337,3	337,3
Расходы на выплаты персоналу казенных учреждений	07	02	99.0.00.03350	110	230,5	337,3	337,3
Предоставление субсидий бюджетным, автономным учреждениям и иным некоммерческим организациям	07	02	99.0.00.03350	600	3 170,3	3 170,3	3 170,3
Субсидии бюджетным учреждениям	07	02	99.0.00.03350	610	2 335,3	2 570,1	2 570,1
Субсидии автономным учреждениям	07	02	99.0.00.03350	620	835,1	600,2	600,2
Обеспечение питанием на льготных условиях детей военнослужащих, обучающихся по программам основного общего образования и среднего общего образования в государственных и муниципальных образовательных организациях, расположенных на территории Новосибирской области	07	02	99.0.00.04849		3 158,0	0,0	0,0
Закупка товаров, работ и услуг для обеспечения государственных (муниципальных) нужд	07	02	99.0.00.04849	200	1 308,0	0,0	0,0
Иные закупки товаров, работ и услуг для обеспечения государственных (муниципальных) нужд	07	02	99.0.00.04849	240	1 308,0	0,0	0,0
Социальное обеспечение и иные выплаты населению	07	02	99.0.00.04849	300	300,0	0,0	0,0
Социальные выплаты гражданам, кроме публичных нормативных социальных выплат	07	02	99.0.00.04849	320	300,0	0,0	0,0
Предоставление субсидий бюджетным, автономным учреждениям и иным некоммерческим организациям	07	02	99.0.00.04849	600	1 550,0	0,0	0,0
Субсидии бюджетным учреждениям	07	02	99.0.00.04849	610	983,2	0,0	0,0
Субсидии автономным учреждениям	07	02	99.0.00.04849	620	566,8	0,0	0,0
Ежемесячное денежное вознаграждение за классное руководство педагогическим работникам государственных и муниципальных общеобразовательных организаций	07	02	99.0.00.53030		80 303,4	85 999,6	85 999,6
Расходы на выплаты персоналу в целях обеспечения выполнения функций государственными (муниципальными) органами, казенными учреждениями, органами управления государственными внебюджетными фондами	07	02	99.0.00.53030	100	5 446,9	11 143,1	11 143,1
Расходы на выплаты персоналу казенных учреждений	07	02	99.0.00.53030	110	5 446,9	11 143,1	11 143,1
Предоставление субсидий бюджетным, автономным учреждениям и иным некоммерческим организациям	07	02	99.0.00.53030	600	74 856,5	74 856,5	74 856,5
Субсидии бюджетным учреждениям	07	02	99.0.00.53030	610	55 395,0	60 335,7	60 335,7
Субсидии автономным учреждениям	07	02	99.0.00.53030	620	19 461,5	14 520,8	14 520,8
Реализация основных общеобразовательных программ в муниципальных общеобразовательных организациях	07	02	99.0.00.70120		1 346 994,2	1 378 462,9	1 452 491,2
Расходы на выплаты персоналу в целях обеспечения выполнения функций государственными (муниципальными) органами, казенными учреждениями, органами управления государственными внебюджетными фондами	07	02	99.0.00.70120	100	280 363,4	322 357,5	396 385,8
Расходы на выплаты персоналу казенных учреждений	07	02	99.0.00.70120	110	280 363,4	322 357,5	396 385,8
Закупка товаров, работ и услуг для обеспечения государственных (муниципальных) нужд	07	02	99.0.00.70120	200	1 236,6	1 066,8	1 066,8
Иные закупки товаров, работ и услуг для обеспечения государственных (муниципальных) нужд	07	02	99.0.00.70120	240	1 236,6	1 066,8	1 066,8
Предоставление субсидий бюджетным, автономным учреждениям и иным некоммерческим организациям	07	02	99.0.00.70120	600	1 065 394,2	1 055 038,6	1 055 038,6
Субсидии бюджетным учреждениям	07	02	99.0.00.70120	610	748 821,3	822 636,1	822 636,1
Субсидии автономным учреждениям	07	02	99.0.00.70120	620	316 572,9	232 402,5	232 402,5
Обеспечение сбалансированности местных бюджетов	07	02	99.0.00.70510		301 681,3	0,0	0,0
Расходы на выплаты персоналу в целях обеспечения выполнения функций государственными (муниципальными) органами, казенными учреждениями, органами управления государственными внебюджетными фондами	07	02	99.0.00.70510	100	20 286,6	0,0	0,0
Расходы на выплаты персоналу казенных учреждений	07	02	99.0.00.70510	110	20 286,6	0,0	0,0
Закупка товаров, работ и услуг для обеспечения государственных (муниципальных) нужд	07	02	99.0.00.70510	200	1 415,0	0,0	0,0
Иные закупки товаров, работ и услуг для обеспечения государственных (муниципальных) нужд	07	02	99.0.00.70510	240	1 415,0	0,0	0,0
Предоставление субсидий бюджетным, автономным учреждениям и иным некоммерческим организациям	07	02	99.0.00.70510	600	279 979,7	0,0	0,0
Субсидии бюджетным учреждениям	07	02	99.0.00.70510	610	214 009,7	0,0	0,0
Субсидии автономным учреждениям	07	02	99.0.00.70510	620	65 970,0	0,0	0,0
Создание новых мест в образовательных учреждениях	07	02	99.0.00.70920		192 500,0	192 500,0	0,0
Закупка товаров, работ и услуг для обеспечения государственных (муниципальных) нужд	07	02	99.0.00.70920	200	0,0	192 500,0	0,0
Иные закупки товаров, работ и услуг для обеспечения государственных (муниципальных) нужд	07	02	99.0.00.70920	240	0,0	192 500,0	0,0
Предоставление субсидий бюджетным, автономным учреждениям и иным некоммерческим организациям	07	02	99.0.00.70920	600	192 500,0	0,0	0,0
Субсидии автономным учреждениям	07	02	99.0.00.70920	620	192 500,0	0,0	0,0
Организация бесплатного горячего питания обучающихся, получающих начальное общее образование в муниципальных образовательных организациях	07	02	99.0.00.L3040		124 584,8	124 584,8	127 173,3
Закупка товаров, работ и услуг для обеспечения государственных (муниципальных) нужд	07	02	99.0.00.L3040	200	12 469,3	15 188,1	17 776,6
Иные закупки товаров, работ и услуг для обеспечения государственных (муниципальных) нужд	07	02	99.0.00.L3040	240	12 469,3	15 188,1	17 776,6

Наименование	РЗ	ПР	КЦСР	КВР	2023 год	2024 год	2025 год
1	2	3	4	5	6	9	10
Предоставление субсидий бюджетным, автономным учреждениям и иным некоммерческим организациям	07	02	99.0.00.L3040	600	112 115,5	109 396,7	109 396,7
Субсидии бюджетным учреждениям	07	02	99.0.00.L3040	610	73 817,8	80 279,5	80 279,5
Субсидии автономным учреждениям	07	02	99.0.00.L3040	620	38 297,7	29 117,2	29 117,2
Создание новых мест в образовательных учреждениях (софинансирование)	07	02	99.0.00.S0920		10 131,6	10 131,6	0,0
Закупка товаров, работ и услуг для обеспечения государственных (муниципальных) нужд	07	02	99.0.00.S0920	200	0,0	10 131,6	0,0
Иные закупки товаров, работ и услуг для обеспечения государственных (муниципальных) нужд	07	02	99.0.00.S0920	240	0,0	10 131,6	0,0
Предоставление субсидий бюджетным, автономным учреждениям и иным некоммерческим организациям	07	02	99.0.00.S0920	600	10 131,6	0,0	0,0
Субсидии автономным учреждениям	07	02	99.0.00.S0920	620	10 131,6	0,0	0,0
Обеспечение деятельности советников директора по воспитанию и взаимодействию с детскими общественными объединениями в общеобразовательных организациях	07	02	99.0.ЕВ.00000		1 438,9	11 716,0	14 799,2
Обеспечение деятельности советников директора по воспитанию и взаимодействию с детскими общественными объединениями в общеобразовательных организациях	07	02	99.0.ЕВ.51790		1 438,9	11 716,0	14 799,2
Расходы на выплаты персоналу в целях обеспечения выполнения функций государственными (муниципальными) органами, казенными учреждениями, органами управления государственными внебюджетными фондами	07	02	99.0.ЕВ.51790	100	51,4	11 716,0	14 799,2
Расходы на выплаты персоналу казенных учреждений	07	02	99.0.ЕВ.51790	110	51,4	11 716,0	14 799,2
Предоставление субсидий бюджетным, автономным учреждениям и иным некоммерческим организациям	07	02	99.0.ЕВ.51790	600	1 387,5	0,0	0,0
Субсидии бюджетным учреждениям	07	02	99.0.ЕВ.51790	610	873,6	0,0	0,0
Субсидии автономным учреждениям	07	02	99.0.ЕВ.51790	620	513,9	0,0	0,0
Дополнительное образование детей	07	03			348 670,7	315 851,4	315 851,4
Муниципальная программа Новосибирского района «Развитие культуры и искусства в Новосибирском районе»	07	03	12.0.00.00000		2 147,1	0,0	0,0
Обеспечение реализации мероприятий муниципальной программы	07	03	12.0.00.07950		2 147,1	0,0	0,0
Закупка товаров, работ и услуг для обеспечения государственных (муниципальных) нужд	07	03	12.0.00.07950	200	1 806,0	0,0	0,0
Иные закупки товаров, работ и услуг для обеспечения государственных (муниципальных) нужд	07	03	12.0.00.07950	240	1 806,0	0,0	0,0
Предоставление субсидий бюджетным, автономным учреждениям и иным некоммерческим организациям	07	03	12.0.00.07950	600	341,1	0,0	0,0
Субсидии бюджетным учреждениям	07	03	12.0.00.07950	610	341,1	0,0	0,0
Муниципальная программа Новосибирского района «Создание условий для функционирования муниципальных образовательных учреждений Новосибирского района Новосибирской области»	07	03	15.0.00.00000		2 514,3	0,0	0,0
Обеспечение реализации мероприятий муниципальной программы	07	03	15.0.00.07950		2 514,3	0,0	0,0
Предоставление субсидий бюджетным, автономным учреждениям и иным некоммерческим организациям	07	03	15.0.00.07950	600	2 514,3	0,0	0,0
Субсидии бюджетным учреждениям	07	03	15.0.00.07950	610	2 514,3	0,0	0,0
Муниципальная программа Новосибирского района «Развитие воспитания в Новосибирском районе Новосибирской области»	07	03	26.0.00.00000		36 143,5	36 143,5	36 143,5
Обеспечение реализации мероприятий муниципальной программы	07	03	26.0.00.07950		36 143,5	36 143,5	36 143,5
Предоставление субсидий бюджетным, автономным учреждениям и иным некоммерческим организациям	07	03	26.0.00.07950	600	36 143,5	36 143,5	36 143,5
Субсидии бюджетным учреждениям	07	03	26.0.00.07950	610	34 251,9	34 634,5	34 634,5
Субсидии автономным учреждениям	07	03	26.0.00.07950	620	1 891,7	1 509,0	1 509,0
Непрограммные направления бюджета Новосибирского района	07	03	99.0.00.00000		307 865,7	279 707,9	279 707,9
Обеспечение деятельности образовательных организаций дополнительного образования детей Новосибирского района	07	03	99.0.00.02312		272 117,6	274 503,0	274 503,0
Расходы на выплаты персоналу в целях обеспечения выполнения функций государственными (муниципальными) органами, казенными учреждениями, органами управления государственными внебюджетными фондами	07	03	99.0.00.02312	100	46 882,1	45 681,1	45 681,1
Расходы на выплаты персоналу казенных учреждений	07	03	99.0.00.02312	110	46 882,1	45 681,1	45 681,1
Закупка товаров, работ и услуг для обеспечения государственных (муниципальных) нужд	07	03	99.0.00.02312	200	4 789,1	9 645,6	9 645,6
Иные закупки товаров, работ и услуг для обеспечения государственных (муниципальных) нужд	07	03	99.0.00.02312	240	4 789,1	9 645,6	9 645,6
Предоставление субсидий бюджетным, автономным учреждениям и иным некоммерческим организациям	07	03	99.0.00.02312	600	220 192,1	218 922,5	218 922,5
Субсидии бюджетным учреждениям	07	03	99.0.00.02312	610	216 610,8	218 922,5	218 922,5
Субсидии автономным учреждениям	07	03	99.0.00.02312	620	3 581,3	0,0	0,0
Иные бюджетные ассигнования	07	03	99.0.00.02312	800	254,4	253,9	253,9
Уплата налогов, сборов и иных платежей	07	03	99.0.00.02312	850	254,4	253,9	253,9
Обеспечение сбалансированности местных бюджетов	07	03	99.0.00.70510		30 543,2	0,0	0,0
Расходы на выплаты персоналу в целях обеспечения выполнения функций государственными (муниципальными) органами, казенными учреждениями, органами управления государственными внебюджетными фондами	07	03	99.0.00.70510	100	12 220,4	0,0	0,0
Расходы на выплаты персоналу казенных учреждений	07	03	99.0.00.70510	110	12 220,4	0,0	0,0
Закупка товаров, работ и услуг для обеспечения государственных (муниципальных) нужд	07	03	99.0.00.70510	200	310,0	0,0	0,0
Иные закупки товаров, работ и услуг для обеспечения государственных (муниципальных) нужд	07	03	99.0.00.70510	240	310,0	0,0	0,0
Предоставление субсидий бюджетным, автономным учреждениям и иным некоммерческим организациям	07	03	99.0.00.70510	600	18 012,8	0,0	0,0
Субсидии бюджетным учреждениям	07	03	99.0.00.70510	610	16 626,3	0,0	0,0
Субсидии автономным учреждениям	07	03	99.0.00.70510	620	1 386,5	0,0	0,0
Приобретение оборудования для муниципальных учреждений культуры и муниципальных образовательных организаций дополнительного образования сферы культуры	07	03	99.0.00.70620		4 944,7	4 944,7	4 944,7
Закупка товаров, работ и услуг для обеспечения государственных (муниципальных) нужд	07	03	99.0.00.70620	200	1 977,9	2 460,0	2 460,0
Иные закупки товаров, работ и услуг для обеспечения государственных (муниципальных) нужд	07	03	99.0.00.70620	240	1 977,9	2 460,0	2 460,0
Предоставление субсидий бюджетным, автономным учреждениям и иным некоммерческим организациям	07	03	99.0.00.70620	600	2 966,8	2 484,7	2 484,7
Субсидии бюджетным учреждениям	07	03	99.0.00.70620	610	2 966,8	2 484,7	2 484,7
Приобретение оборудования для муниципальных учреждений культуры и муниципальных образовательных организаций дополнительного образования сферы культуры (софинансирование)	07	03	99.0.00.S0620		260,2	260,2	260,2
Закупка товаров, работ и услуг для обеспечения государственных (муниципальных) нужд	07	03	99.0.00.S0620	200	104,1	129,4	129,4
Иные закупки товаров, работ и услуг для обеспечения государственных (муниципальных) нужд	07	03	99.0.00.S0620	240	104,1	129,4	129,4
Предоставление субсидий бюджетным, автономным учреждениям и иным некоммерческим организациям	07	03	99.0.00.S0620	600	156,1	130,8	130,8
Субсидии бюджетным учреждениям	07	03	99.0.00.S0620	610	156,1	130,8	130,8
Молодежная политика	07	07			6 188,0	5 410,0	5 410,0
Муниципальная программа Новосибирского района «Профилактика наркомании на территории Новосибирского района»	07	07	10.0.00.00000		250,0	250,0	250,0
Обеспечение реализации мероприятий муниципальной программы	07	07	10.0.00.07950		250,0	250,0	250,0
Закупка товаров, работ и услуг для обеспечения государственных (муниципальных) нужд	07	07	10.0.00.07950	200	250,0	250,0	250,0
Иные закупки товаров, работ и услуг для обеспечения государственных (муниципальных) нужд	07	07	10.0.00.07950	240	250,0	250,0	250,0
Муниципальная программа Новосибирского района «Развитие молодежной политики в Новосибирском районе Новосибирской области»	07	07	19.0.00.00000		3 410,0	3 410,0	3 410,0
Обеспечение реализации мероприятий муниципальной программы	07	07	19.0.00.07950		3 410,0	3 410,0	3 410,0

Наименование	РЗ	ПР	КЦСР	КВР	2023 год	2024 год	2025 год
1	2	3	4	5	6	9	10
Закупка товаров, работ и услуг для обеспечения государственных (муниципальных) нужд	07	07	19.0.00.07950	200	3 410,0	3 410,0	3 410,0
Иные закупки товаров, работ и услуг для обеспечения государственных (муниципальных) нужд	07	07	19.0.00.07950	240	3 410,0	3 410,0	3 410,0
Муниципальная программа Новосибирского района «Развитие воспитания в Новосибирском районе Новосибирской области»	07	07	26.0.00.00000		2 528,0	1 750,0	1 750,0
Обеспечение реализации мероприятий муниципальной программы	07	07	26.0.00.07950		2 528,0	1 750,0	1 750,0
Закупка товаров, работ и услуг для обеспечения государственных (муниципальных) нужд	07	07	26.0.00.07950	200	316,3	1 750,0	1 750,0
Иные закупки товаров, работ и услуг для обеспечения государственных (муниципальных) нужд	07	07	26.0.00.07950	240	316,3	1 750,0	1 750,0
Предоставление субсидий бюджетным, автономным учреждениям и иным некоммерческим организациям	07	07	26.0.00.07950	600	2 211,7	0,0	0,0
Субсидии бюджетным учреждениям	07	07	26.0.00.07950	610	1 679,2	0,0	0,0
Субсидии автономным учреждениям	07	07	26.0.00.07950	620	532,5	0,0	0,0
Другие вопросы в области образования	07	09			162 407,6	81 564,3	81 581,6
Муниципальная программа Новосибирского района «Развитие воспитания в Новосибирском районе Новосибирской области»	07	09	26.0.00.00000		2 103,0	2 563,0	2 563,0
Обеспечение реализации мероприятий муниципальной программы	07	09	26.0.00.07950		1 425,0	1 885,0	1 885,0
Расходы на выплаты персоналу в целях обеспечения выполнения функций государственными (муниципальными) органами, казенными учреждениями, органами управления государственными внебюджетными фондами	07	09	26.0.00.07950	100	0,0	180,0	180,0
Расходы на выплаты персоналу казенных учреждений	07	09	26.0.00.07950	110	0,0	180,0	180,0
Закупка товаров, работ и услуг для обеспечения государственных (муниципальных) нужд	07	09	26.0.00.07950	200	1 425,0	1 705,0	1 705,0
Иные закупки товаров, работ и услуг для обеспечения государственных (муниципальных) нужд	07	09	26.0.00.07950	240	1 425,0	1 705,0	1 705,0
Единовременные выплаты победителям и призерам Всероссийской олимпиады школьников и обучающимся, получившим медаль «За особые успехи в учении» и достигшим высоких результатов в сфере образования, физической культуры, спорта и волонтерства	07	09	26.0.00.07951		678,0	678,0	678,0
Социальное обеспечение и иные выплаты населению	07	09	26.0.00.07951	300	678,0	678,0	678,0
Премии и гранты	07	09	26.0.00.07951	350	678,0	678,0	678,0
Непрограммные направления бюджета Новосибирского района	07	09	99.0.00.00000		160 304,6	79 001,3	79 018,6
Установка и модернизация систем видеонаблюдения, автоматической пожарной сигнализации и пожарного мониторинга в государственных и муниципальных учреждениях	07	09	99.0.00.02590		8 400,0	1 400,0	1 400,0
Закупка товаров, работ и услуг для обеспечения государственных (муниципальных) нужд	07	09	99.0.00.02590	200	530,5	1 400,0	1 400,0
Иные закупки товаров, работ и услуг для обеспечения государственных (муниципальных) нужд	07	09	99.0.00.02590	240	530,5	1 400,0	1 400,0
Предоставление субсидий бюджетным, автономным учреждениям и иным некоммерческим организациям	07	09	99.0.00.02590	600	7 869,5	0,0	0,0
Субсидии бюджетным учреждениям	07	09	99.0.00.02590	610	7 351,8	0,0	0,0
Субсидии автономным учреждениям	07	09	99.0.00.02590	620	517,8	0,0	0,0
Обеспечение деятельности прочих муниципальных учреждений Новосибирского района в сфере образования	07	09	99.0.00.02612		58 456,5	58 432,5	58 432,5
Расходы на выплаты персоналу в целях обеспечения выполнения функций государственными (муниципальными) органами, казенными учреждениями, органами управления государственными внебюджетными фондами	07	09	99.0.00.02612	100	47 278,4	47 278,9	47 278,9
Расходы на выплаты персоналу казенных учреждений	07	09	99.0.00.02612	110	47 278,4	47 278,9	47 278,9
Закупка товаров, работ и услуг для обеспечения государственных (муниципальных) нужд	07	09	99.0.00.02612	200	11 155,1	11 153,6	11 153,6
Иные закупки товаров, работ и услуг для обеспечения государственных (муниципальных) нужд	07	09	99.0.00.02612	240	11 155,1	11 153,6	11 153,6
Иные бюджетные ассигнования	07	09	99.0.00.02612	800	23,0	0,0	0,0
Уплата налогов, сборов и иных платежей	07	09	99.0.00.02612	850	23,0	0,0	0,0
Ресурсное обеспечение модернизации образования Новосибирской области	07	09	99.0.00.03470		3 500,0	7 200,0	7 200,0
Закупка товаров, работ и услуг для обеспечения государственных (муниципальных) нужд	07	09	99.0.00.03470	200	3 500,0	7 200,0	7 200,0
Иные закупки товаров, работ и услуг для обеспечения государственных (муниципальных) нужд	07	09	99.0.00.03470	240	3 500,0	7 200,0	7 200,0
Обеспечение проезда детей и совершеннолетних граждан-сопровождающих организованные группы детей к месту отдыха и обратно при условии нахождения места отдыха за пределами Новосибирской области	07	09	99.0.00.70079		24,3	24,3	24,3
Закупка товаров, работ и услуг для обеспечения государственных (муниципальных) нужд	07	09	99.0.00.70079	200	24,3	24,3	24,3
Иные закупки товаров, работ и услуг для обеспечения государственных (муниципальных) нужд	07	09	99.0.00.70079	240	24,3	24,3	24,3
Оздоровление детей	07	09	99.0.00.70359		6 388,5	6 388,5	6 388,5
Закупка товаров, работ и услуг для обеспечения государственных (муниципальных) нужд	07	09	99.0.00.70359	200	566,1	6 388,5	6 388,5
Иные закупки товаров, работ и услуг для обеспечения государственных (муниципальных) нужд	07	09	99.0.00.70359	240	566,1	6 388,5	6 388,5
Предоставление субсидий бюджетным, автономным учреждениям и иным некоммерческим организациям	07	09	99.0.00.70359	600	5 822,4	0,0	0,0
Субсидии бюджетным учреждениям	07	09	99.0.00.70359	610	4 360,5	0,0	0,0
Субсидии автономным учреждениям	07	09	99.0.00.70359	620	1 461,9	0,0	0,0
Обеспечение сбалансированности местных бюджетов	07	09	99.0.00.70510		75 226,5	0,0	0,0
Расходы на выплаты персоналу в целях обеспечения выполнения функций государственными (муниципальными) органами, казенными учреждениями, органами управления государственными внебюджетными фондами	07	09	99.0.00.70510	100	75 226,5	0,0	0,0
Расходы на выплаты персоналу казенных учреждений	07	09	99.0.00.70510	110	75 226,5	0,0	0,0
Оздоровление детей (софинансирование)	07	09	99.0.00.S0359		5 577,1	1 077,1	1 077,1
Закупка товаров, работ и услуг для обеспечения государственных (муниципальных) нужд	07	09	99.0.00.S0359	200	13,8	1 077,1	1 077,1
Иные закупки товаров, работ и услуг для обеспечения государственных (муниципальных) нужд	07	09	99.0.00.S0359	240	13,8	1 077,1	1 077,1
Социальное обеспечение и иные выплаты населению	07	09	99.0.00.S0359	300	4 500,0	0,0	0,0
Социальные выплаты гражданам, кроме публичных нормативных социальных выплат	07	09	99.0.00.S0359	320	4 500,0	0,0	0,0
Предоставление субсидий бюджетным, автономным учреждениям и иным некоммерческим организациям	07	09	99.0.00.S0359	600	1 063,3	0,0	0,0
Субсидии бюджетным учреждениям	07	09	99.0.00.S0359	610	904,2	0,0	0,0
Субсидии автономным учреждениям	07	09	99.0.00.S0359	620	159,1	0,0	0,0
Установка и модернизация систем видеонаблюдения, автоматической пожарной сигнализации и пожарного мониторинга в государственных и муниципальных учреждениях (софинансирование)	07	09	99.0.00.S2590		442,1	73,7	73,7
Закупка товаров, работ и услуг для обеспечения государственных (муниципальных) нужд	07	09	99.0.00.S2590	200	30,6	73,7	73,7
Иные закупки товаров, работ и услуг для обеспечения государственных (муниципальных) нужд	07	09	99.0.00.S2590	240	30,6	73,7	73,7
Предоставление субсидий бюджетным, автономным учреждениям и иным некоммерческим организациям	07	09	99.0.00.S2590	600	411,5	0,0	0,0
Субсидии бюджетным учреждениям	07	09	99.0.00.S2590	610	384,2	0,0	0,0
Субсидии автономным учреждениям	07	09	99.0.00.S2590	620	27,3	0,0	0,0
Ресурсное обеспечение модернизации образования Новосибирской области (софинансирование)	07	09	99.0.00.S3470		184,3	194,7	194,7
Закупка товаров, работ и услуг для обеспечения государственных (муниципальных) нужд	07	09	99.0.00.S3470	200	184,3	194,7	194,7
Иные закупки товаров, работ и услуг для обеспечения государственных (муниципальных) нужд	07	09	99.0.00.S3470	240	184,3	194,7	194,7
Обновление материально-технической базы для формирования у обучающихся современных технологических и гуманитарных навыков	07	09	99.0.E1.00000		2 105,3	4 210,5	4 210,5
Обновление материально-технической базы общеобразовательных организаций, в том числе осуществляющих образовательную деятельность по адаптированным основным общеобразовательным программам (брендирование центров «Точка роста»)	07	09	99.0.E1.51722		2 105,3	4 210,5	4 210,5

Наименование	РЗ	ПР	КЦСР	КВР	2023 год	2024 год	2025 год
1	2	3	4	5	6	9	10
Закупка товаров, работ и услуг для обеспечения государственных (муниципальных) нужд	07	09	99.0.E1.51722	200	2 105,3	4 210,5	4 210,5
Иные закупки товаров, работ и услуг для обеспечения государственных (муниципальных) нужд	07	09	99.0.E1.51722	240	2 105,3	4 210,5	4 210,5
Создание условий для занятий физической культурой и спортом	07	09	99.0.E2.00000		0,0	0,0	17,3
Создание новых мест дополнительного образования детей (оснащение образовательных организаций)	07	09	99.0.E2.54911		0,0	0,0	17,3
Закупка товаров, работ и услуг для обеспечения государственных (муниципальных) нужд	07	09	99.0.E2.54911	200	0,0	0,0	17,3
Иные закупки товаров, работ и услуг для обеспечения государственных (муниципальных) нужд	07	09	99.0.E2.54911	240	0,0	0,0	17,3
КУЛЬТУРА, КИНЕМАТОГРАФИЯ	08				350 866,4	178 520,5	178 494,5
Культура	08	01			350 866,4	178 520,5	178 494,5
Муниципальная программа Новосибирского района «Развитие культуры и искусства в Новосибирском районе»	08	01	12.0.00.00000		193 854,2	87 350,8	87 350,8
Обеспечение реализации мероприятий муниципальной программы	08	01	12.0.00.07950		193 193,8	86 891,0	86 891,0
Закупка товаров, работ и услуг для обеспечения государственных (муниципальных) нужд	08	01	12.0.00.07950	200	54 811,3	77 891,0	86 891,0
Иные закупки товаров, работ и услуг для обеспечения государственных (муниципальных) нужд	08	01	12.0.00.07950	240	54 811,3	77 891,0	86 891,0
Капитальные вложения в объекты государственной (муниципальной) собственности	08	01	12.0.00.07950	400	31 423,6	0,0	0,0
Бюджетные инвестиции	08	01	12.0.00.07950	410	31 423,6	0,0	0,0
Межбюджетные трансферты	08	01	12.0.00.07950	500	106 958,9	9 000,0	0,0
Иные межбюджетные трансферты	08	01	12.0.00.07950	540	106 958,9	9 000,0	0,0
Стипендии Главы Новосибирского района одаренным детям и творческой молодежи в сфере культуры и искусства	08	01	12.0.00.07951		551,8	459,8	459,8
Социальное обеспечение и иные выплаты населению	08	01	12.0.00.07951	300	551,8	459,8	459,8
Стипендии	08	01	12.0.00.07951	340	551,8	459,8	459,8
Мероприятия на воинских захоронениях	08	01	12.0.00.L2991		92,3	0,0	0,0
Межбюджетные трансферты	08	01	12.0.00.L2991	500	92,3	0,0	0,0
Иные межбюджетные трансферты	08	01	12.0.00.L2991	540	92,3	0,0	0,0
Проведение работ на воинских захоронениях (установка мемориальных знаков)	08	01	12.0.00.L2992		16,3	0,0	0,0
Межбюджетные трансферты	08	01	12.0.00.L2992	500	16,3	0,0	0,0
Иные межбюджетные трансферты	08	01	12.0.00.L2992	540	16,3	0,0	0,0
Непрограммные направления бюджета Новосибирского района	08	01	99.0.00.00000		157 012,1	91 169,7	91 143,7
Обеспечение исполнения обращений к депутатам Совета депутатов Новосибирского района Новосибирской области	08	01	99.0.00.00319		78,0	0,0	0,0
Межбюджетные трансферты	08	01	99.0.00.00319	500	78,0	0,0	0,0
Иные межбюджетные трансферты	08	01	99.0.00.00319	540	78,0	0,0	0,0
Обеспечение деятельности муниципальных учреждений Новосибирского района в сфере библиотечного дела	08	01	99.0.00.02812		45 384,7	45 052,7	45 052,7
Расходы на выплаты персоналу в целях обеспечения выполнения функций государственными (муниципальными) органами, казенными учреждениями, органами управления государственными внебюджетными фондами	08	01	99.0.00.02812	100	40 358,7	40 352,4	40 352,4
Расходы на выплаты персоналу казенных учреждений	08	01	99.0.00.02812	110	40 358,7	40 352,4	40 352,4
Закупка товаров, работ и услуг для обеспечения государственных (муниципальных) нужд	08	01	99.0.00.02812	200	5 009,1	4 673,3	4 673,3
Иные закупки товаров, работ и услуг для обеспечения государственных (муниципальных) нужд	08	01	99.0.00.02812	240	5 009,1	4 673,3	4 673,3
Иные бюджетные ассигнования	08	01	99.0.00.02812	800	17,0	27,0	27,0
Уплата налогов, сборов и иных платежей	08	01	99.0.00.02812	850	17,0	27,0	27,0
Обеспечение деятельности муниципальных учреждений Новосибирского района в сфере культуры	08	01	99.0.00.02912		44 208,9	42 320,1	42 320,1
Расходы на выплаты персоналу в целях обеспечения выполнения функций государственными (муниципальными) органами, казенными учреждениями, органами управления государственными внебюджетными фондами	08	01	99.0.00.02912	100	33 535,0	33 535,0	33 535,0
Расходы на выплаты персоналу казенных учреждений	08	01	99.0.00.02912	110	33 535,0	33 535,0	33 535,0
Закупка товаров, работ и услуг для обеспечения государственных (муниципальных) нужд	08	01	99.0.00.02912	200	10 614,9	8 726,1	8 726,1
Иные закупки товаров, работ и услуг для обеспечения государственных (муниципальных) нужд	08	01	99.0.00.02912	240	10 614,9	8 726,1	8 726,1
Иные бюджетные ассигнования	08	01	99.0.00.02912	800	59,0	59,0	59,0
Уплата налогов, сборов и иных платежей	08	01	99.0.00.02912	850	59,0	59,0	59,0
Обеспечение сбалансированности местных бюджетов	08	01	99.0.00.70510		36 118,0	0,0	0,0
Расходы на выплаты персоналу в целях обеспечения выполнения функций государственными (муниципальными) органами, казенными учреждениями, органами управления государственными внебюджетными фондами	08	01	99.0.00.70510	100	26 135,6	0,0	0,0
Расходы на выплаты персоналу казенных учреждений	08	01	99.0.00.70510	110	26 135,6	0,0	0,0
Закупка товаров, работ и услуг для обеспечения государственных (муниципальных) нужд	08	01	99.0.00.70510	200	256,0	0,0	0,0
Иные закупки товаров, работ и услуг для обеспечения государственных (муниципальных) нужд	08	01	99.0.00.70510	240	256,0	0,0	0,0
Межбюджетные трансферты	08	01	99.0.00.70510	500	9 726,4	0,0	0,0
Иные межбюджетные трансферты	08	01	99.0.00.70510	540	9 726,4	0,0	0,0
Проведение капитального ремонта муниципальных учреждений культуры и муниципальных образовательных организаций дополнительного образования сферы культуры	08	01	99.0.00.70660		27 315,9	0,0	0,0
Межбюджетные трансферты	08	01	99.0.00.70660	500	27 315,9	0,0	0,0
Иные межбюджетные трансферты	08	01	99.0.00.70660	540	27 315,9	0,0	0,0
Комплектование библиотечных фондов муниципальных общедоступных библиотек Новосибирской области	08	01	99.0.00.70770		1 924,5	1 924,5	1 924,5
Закупка товаров, работ и услуг для обеспечения государственных (муниципальных) нужд	08	01	99.0.00.70770	200	1 924,5	1 924,5	1 924,5
Иные закупки товаров, работ и услуг для обеспечения государственных (муниципальных) нужд	08	01	99.0.00.70770	240	1 924,5	1 924,5	1 924,5
Развитие и укрепление материально-технической базы домов культуры в населенных пунктах с числом жителей до 50 тысяч человек	08	01	99.0.00.L4670		1 240,3	1 240,3	1 234,4
Межбюджетные трансферты	08	01	99.0.00.L4670	500	1 240,3	1 240,3	1 234,4
Иные межбюджетные трансферты	08	01	99.0.00.L4670	540	1 240,3	1 240,3	1 234,4
Государственная поддержка отрасли культуры	08	01	99.0.00.L5190		530,8	530,8	510,7
Закупка товаров, работ и услуг для обеспечения государственных (муниципальных) нужд	08	01	99.0.00.L5190	200	530,8	530,8	510,7
Иные закупки товаров, работ и услуг для обеспечения государственных (муниципальных) нужд	08	01	99.0.00.L5190	240	530,8	530,8	510,7
Комплектование библиотечных фондов муниципальных общедоступных библиотек Новосибирской области (софинансирование)	08	01	99.0.00.S0770		101,3	101,3	101,3
Закупка товаров, работ и услуг для обеспечения государственных (муниципальных) нужд	08	01	99.0.00.S0770	200	101,3	101,3	101,3
Иные закупки товаров, работ и услуг для обеспечения государственных (муниципальных) нужд	08	01	99.0.00.S0770	240	101,3	101,3	101,3
Государственная поддержка отрасли культуры	08	01	99.0.A2.00000		109,8	0,0	0,0
Субсидия на поддержку отрасли культуры	08	01	99.0.A2.55190		109,8	0,0	0,0
Закупка товаров, работ и услуг для обеспечения государственных (муниципальных) нужд	08	01	99.0.A2.55190	200	109,8	0,0	0,0
Иные закупки товаров, работ и услуг для обеспечения государственных (муниципальных) нужд	08	01	99.0.A2.55190	240	109,8	0,0	0,0
СОЦИАЛЬНАЯ ПОЛИТИКА	10				306 232,7	313 057,0	405 929,9

Наименование	РЗ	ПР	КЦСР	КВР	2023 год	2024 год	2025 год
1	2	3	4	5	6	9	10
Пенсионное обеспечение	10	01			4 911,0	4 911,0	4 911,0
Непрограммные направления бюджета Новосибирского района	10	01	99.0.00.00000		4 911,0	4 911,0	4 911,0
Доплаты к пенсиям муниципальных служащих Новосибирского района	10	01	99.0.00.02959		4 911,0	4 911,0	4 911,0
Социальное обеспечение и иные выплаты населению	10	01	99.0.00.02959	300	4 911,0	4 911,0	4 911,0
Публичные нормативные социальные выплаты гражданам	10	01	99.0.00.02959	310	4 911,0	4 911,0	4 911,0
Социальное обслуживание населения	10	02			77 871,4	79 096,7	76 188,2
Непрограммные направления бюджета Новосибирского района	10	02	99.0.00.00000		77 871,4	79 096,7	76 188,2
Обеспечение социального обслуживания отдельных категорий граждан	10	02	99.0.00.70180		70 576,5	72 031,3	76 188,2
Предоставление субсидий бюджетным, автономным учреждениям и иным некоммерческим организациям	10	02	99.0.00.70180	600	70 576,5	72 031,3	76 188,2
Субсидии бюджетным учреждениям	10	02	99.0.00.70180	610	70 576,5	72 031,3	76 188,2
Создание социально - экономических условий повышения качества жизни для детей и семей с детьми, находящихся в трудной жизненной ситуации	10	02	99.0.00.70909		457,0	0,0	0,0
Предоставление субсидий бюджетным, автономным учреждениям и иным некоммерческим организациям	10	02	99.0.00.70909	600	457,0	0,0	0,0
Субсидии бюджетным учреждениям	10	02	99.0.00.70909	610	457,0	0,0	0,0
Создание системы долговременного ухода за гражданами пожилого возраста и инвалидами	10	02	99.0.Р3.00000		6 837,9	7 065,4	0,0
Создание системы долговременного ухода за гражданами пожилого возраста и инвалидами	10	02	99.0.Р3.51630		6 837,9	7 065,4	0,0
Предоставление субсидий бюджетным, автономным учреждениям и иным некоммерческим организациям	10	02	99.0.Р3.51630	600	6 837,9	7 065,4	0,0
Субсидии бюджетным учреждениям	10	02	99.0.Р3.51630	610	6 837,9	7 065,4	0,0
Социальное обеспечение населения	10	03			12 220,0	9 208,1	8 169,8
Непрограммные направления бюджета Новосибирского района	10	03	99.0.00.00000		12 220,0	9 208,1	8 169,8
Оказание социальной помощи населению Новосибирского района	10	03	99.0.00.03059		7 900,0	3 800,0	3 800,0
Предоставление субсидий бюджетным, автономным учреждениям и иным некоммерческим организациям	10	03	99.0.00.03059	600	7 900,0	3 800,0	3 800,0
Субсидии бюджетным учреждениям	10	03	99.0.00.03059	610	7 900,0	3 800,0	3 800,0
Обеспечение жильем молодых семей	10	03	99.0.00.L4979		4 320,0	4 433,1	4 369,8
Социальное обеспечение и иные выплаты населению	10	03	99.0.00.L4979	300	4 320,0	4 433,1	4 369,8
Социальные выплаты гражданам, кроме публичных нормативных социальных выплат	10	03	99.0.00.L4979	320	4 320,0	4 433,1	4 369,8
Комплексное развитие сельских территорий (мероприятия по улучшению жилищных условий граждан, проживающих на сельских территориях)	10	03	99.0.00.L5761		0,0	975,0	0,0
Социальное обеспечение и иные выплаты населению	10	03	99.0.00.L5761	300	0,0	975,0	0,0
Социальные выплаты гражданам, кроме публичных нормативных социальных выплат	10	03	99.0.00.L5761	320	0,0	975,0	0,0
Охрана семьи и детства	10	04			169 556,7	178 947,6	275 245,1
Непрограммные направления бюджета Новосибирского района	10	04	99.0.00.00000		169 556,7	178 947,6	275 245,1
Предоставление жилых помещений детям-сиротам и детям, оставшимся без попечения родителей, лицам из их числа по договорам найма специализированных жилых помещений за счет средств областного бюджета (поддержка семьи и детей)	10	04	99.0.00.70139		41 675,3	35 509,4	134 935,5
Социальное обеспечение и иные выплаты населению	10	04	99.0.00.70139	300	41 675,3	35 509,4	134 935,5
Иные выплаты населению	10	04	99.0.00.70139	360	41 675,3	35 509,4	134 935,5
Строительство жилых помещений с целью оказания государственной поддержки детям сиротам и детям, оставшимся без попечения родителей	10	04	99.0.00.70399		0,0	10 830,3	0,0
Капитальные вложения в объекты государственной (муниципальной) собственности	10	04	99.0.00.70399	400	0,0	10 830,3	0,0
Бюджетные инвестиции	10	04	99.0.00.70399	410	0,0	10 830,3	0,0
Выплаты приемной семье на содержание подопечных детей	10	04	99.0.03.00000		39 322,7	41 428,8	43 544,3
Организация и осуществление деятельности по опеке и попечительству, социальной поддержке детей-сирот и детей, оставшихся без попечения родителей	10	04	99.0.03.70289		39 322,7	41 428,8	43 544,3
Социальное обеспечение и иные выплаты населению	10	04	99.0.03.70289	300	39 322,7	41 428,8	43 544,3
Социальные выплаты гражданам, кроме публичных нормативных социальных выплат	10	04	99.0.03.70289	320	39 322,7	41 428,8	43 544,3
Вознаграждение приемного родителя	10	04	99.0.04.00000		45 314,2	47 707,5	51 646,6
Организация и осуществление деятельности по опеке и попечительству, социальной поддержке детей-сирот и детей, оставшихся без попечения родителей	10	04	99.0.04.70289		45 314,2	47 707,5	51 646,6
Закупка товаров, работ и услуг для обеспечения государственных (муниципальных) нужд	10	04	99.0.04.70289	200	45 314,2	47 707,5	51 646,6
Иные закупки товаров, работ и услуг для обеспечения государственных (муниципальных) нужд	10	04	99.0.04.70289	240	45 314,2	47 707,5	51 646,6
Выплата семьям опекунов на содержание подопечных детей	10	04	99.0.05.00000		43 244,5	43 471,6	45 118,7
Организация и осуществление деятельности по опеке и попечительству, социальной поддержке детей-сирот и детей, оставшихся без попечения родителей	10	04	99.0.05.70289		43 244,5	43 471,6	45 118,7
Социальное обеспечение и иные выплаты населению	10	04	99.0.05.70289	300	43 244,5	43 471,6	45 118,7
Социальные выплаты гражданам, кроме публичных нормативных социальных выплат	10	04	99.0.05.70289	320	43 244,5	43 471,6	45 118,7
Другие вопросы в области социальной политики	10	06			41 673,7	40 893,6	41 415,8
Непрограммные направления бюджета Новосибирского района	10	06	99.0.00.00000		41 673,7	40 893,6	41 415,8
Формирование условий для обеспечения беспрепятственного доступа инвалидов и других маломобильных групп населения к приоритетным для них объектам и услугам	10	06	99.0.00.70340		46,0	46,0	46,0
Предоставление субсидий бюджетным, автономным учреждениям и иным некоммерческим организациям	10	06	99.0.00.70340	600	46,0	46,0	46,0
Субсидии бюджетным учреждениям	10	06	99.0.00.70340	610	46,0	46,0	46,0
Обеспечение деятельности муниципальных учреждений Новосибирского района в сфере опеки и попечительства	10	06	99.0.02.00000		41 627,7	40 847,6	41 369,8
Организация и осуществление деятельности по опеке и попечительству, социальной поддержке детей-сирот и детей, оставшихся без попечения родителей	10	06	99.0.02.70289		41 627,7	40 847,6	41 369,8
Расходы на выплаты персоналу в целях обеспечения выполнения функций государственными (муниципальными) органами, казенными учреждениями, органами управления государственными внебюджетными фондами	10	06	99.0.02.70289	100	32 524,4	31 604,9	31 604,9
Расходы на выплаты персоналу казенных учреждений	10	06	99.0.02.70289	110	32 524,4	31 604,9	31 604,9
Закупка товаров, работ и услуг для обеспечения государственных (муниципальных) нужд	10	06	99.0.02.70289	200	8 309,2	8 448,6	8 970,8
Иные закупки товаров, работ и услуг для обеспечения государственных (муниципальных) нужд	10	06	99.0.02.70289	240	8 309,2	8 448,6	8 970,8
Социальное обеспечение и иные выплаты населению	10	06	99.0.02.70289	300	448,1	448,1	448,1
Социальные выплаты гражданам, кроме публичных нормативных социальных выплат	10	06	99.0.02.70289	320	448,1	448,1	448,1
Иные бюджетные ассигнования	10	06	99.0.02.70289	800	346,0	346,0	346,0
Уплата налогов, сборов и иных платежей	10	06	99.0.02.70289	850	346,0	346,0	346,0
ФИЗИЧЕСКАЯ КУЛЬТУРА И СПОРТ	11				357 592,6	205 725,1	97 534,4
Массовый спорт	11	02			357 592,6	205 725,1	97 534,4
Муниципальная программа Новосибирского района «Развитие физической культуры и спорта в Новосибирском районе Новосибирской области»	11	02	13.0.00.00000		245 885,7	164 899,3	57 599,3

Наименование	РЗ	ПР	КЦСР	КВР	2023 год	2024 год	2025 год
1	2	3	4	5	6	9	10
Обеспечение реализации мероприятий муниципальной программы	11	02	13.0.00.07950		144 486,4	163 500,0	56 200,0
Закупка товаров, работ и услуг для обеспечения государственных (муниципальных) нужд	11	02	13.0.00.07950	200	10 589,4	0,0	26 200,0
Иные закупки товаров, работ и услуг для обеспечения государственных (муниципальных) нужд	11	02	13.0.00.07950	240	10 589,4	0,0	26 200,0
Капитальные вложения в объекты государственной (муниципальной) собственности	11	02	13.0.00.07950	400	8 397,0	0,0	0,0
Бюджетные инвестиции	11	02	13.0.00.07950	410	8 397,0	0,0	0,0
Межбюджетные трансферты	11	02	13.0.00.07950	500	125 500,0	163 500,0	30 000,0
Иные межбюджетные трансферты	11	02	13.0.00.07950	540	125 500,0	163 500,0	30 000,0
Стипендии талантливым спортсменам, достигшим больших результатов в спорте	11	02	13.0.00.07951		1 399,3	1 399,3	1 399,3
Социальное обеспечение и иные выплаты населению	11	02	13.0.00.07951	300	1 399,3	1 399,3	1 399,3
Стипендии	11	02	13.0.00.07951	340	551,8	551,8	551,8
Премии и гранты	11	02	13.0.00.07951	350	847,5	847,5	847,5
Закупка оборудования для создания «умных» спортивных площадок (модульное спортивное сооружение)	11	02	13.0.00.L7532		100 000,0	0,0	0,0
Межбюджетные трансферты	11	02	13.0.00.L7532	500	100 000,0	0,0	0,0
Иные межбюджетные трансферты	11	02	13.0.00.L7532	540	100 000,0	0,0	0,0
Непрограммные направления бюджета Новосибирского района	11	02	99.0.00.00000		111 706,9	40 825,9	39 935,2
Обеспечение деятельности муниципальных учреждений Новосибирского района в сфере физической культуры и спорта	11	02	99.0.00.03112		42 313,7	39 514,1	39 514,1
Расходы на выплаты персоналу в целях обеспечения выполнения функций государственными (муниципальными) органами, казенными учреждениями, органами управления государственными внебюджетными фондами	11	02	99.0.00.03112	100	22 189,2	20 978,7	20 978,7
Расходы на выплаты персоналу казенных учреждений	11	02	99.0.00.03112	110	22 189,2	20 978,7	20 978,7
Закупка товаров, работ и услуг для обеспечения государственных (муниципальных) нужд	11	02	99.0.00.03112	200	9 153,4	4 205,7	4 205,7
Иные закупки товаров, работ и услуг для обеспечения государственных (муниципальных) нужд	11	02	99.0.00.03112	240	9 153,4	4 205,7	4 205,7
Предоставление субсидий бюджетным, автономным учреждениям и иным некоммерческим организациям	11	02	99.0.00.03112	600	10 946,9	14 328,2	14 328,2
Субсидии автономным учреждениям	11	02	99.0.00.03112	620	10 946,9	14 328,2	14 328,2
Иные бюджетные ассигнования	11	02	99.0.00.03112	800	24,1	1,5	1,5
Уплата налогов, сборов и иных платежей	11	02	99.0.00.03112	850	24,1	1,5	1,5
Государственная поддержка муниципальных образований Новосибирской области в части оснащения объектов спортивной инфраструктуры спортивно-технологическим оборудованием (малые площадки ГТО)	11	02	99.0.00.70290		2 500,0	400,0	400,0
Закупка товаров, работ и услуг для обеспечения государственных (муниципальных) нужд	11	02	99.0.00.70290	200	2 500,0	400,0	400,0
Иные закупки товаров, работ и услуг для обеспечения государственных (муниципальных) нужд	11	02	99.0.00.70290	240	2 500,0	400,0	400,0
Обеспечение сбалансированности местных бюджетов	11	02	99.0.00.70510		1 009,7	0,0	0,0
Расходы на выплаты персоналу в целях обеспечения выполнения функций государственными (муниципальными) органами, казенными учреждениями, органами управления государственными внебюджетными фондами	11	02	99.0.00.70510	100	189,1	0,0	0,0
Расходы на выплаты персоналу казенных учреждений	11	02	99.0.00.70510	110	189,1	0,0	0,0
Предоставление субсидий бюджетным, автономным учреждениям и иным некоммерческим организациям	11	02	99.0.00.70510	600	820,6	0,0	0,0
Субсидии автономным учреждениям	11	02	99.0.00.70510	620	820,6	0,0	0,0
Малобюджетное строительство, реконструкция, ремонт спортивных сооружений, обеспечение оборудованием и инвентарем спортивных объектов	11	02	99.0.00.70740		64 173,0	0,0	0,0
Капитальные вложения в объекты государственной (муниципальной) собственности	11	02	99.0.00.70740	400	30 000,0	0,0	0,0
Бюджетные инвестиции	11	02	99.0.00.70740	410	30 000,0	0,0	0,0
Межбюджетные трансферты	11	02	99.0.00.70740	500	34 173,0	0,0	0,0
Иные межбюджетные трансферты	11	02	99.0.00.70740	540	34 173,0	0,0	0,0
Закупка оборудования для создания «умных» спортивных площадок (модульное спортивное сооружение)	11	02	99.0.00.L7532		0,0	890,7	0,0
Закупка товаров, работ и услуг для обеспечения государственных (муниципальных) нужд	11	02	99.0.00.L7532	200	0,0	890,7	0,0
Иные закупки товаров, работ и услуг для обеспечения государственных (муниципальных) нужд	11	02	99.0.00.L7532	240	0,0	890,7	0,0
Государственная поддержка муниципальных образований Новосибирской области в части оснащения объектов спортивной инфраструктуры спортивно-технологическим оборудованием (малые площадки ГТО) ((софинансирование)	11	02	99.0.00.S0290		131,6	21,1	21,1
Закупка товаров, работ и услуг для обеспечения государственных (муниципальных) нужд	11	02	99.0.00.S0290	200	131,6	21,1	21,1
Иные закупки товаров, работ и услуг для обеспечения государственных (муниципальных) нужд	11	02	99.0.00.S0290	240	131,6	21,1	21,1
Расходы Новосибирского района на реализацию мероприятий по осуществлению малобюджетного строительства, реконструкции, ремонта спортивных сооружений, обеспечения оборудованием спортивных объектов государственной программы Новосибирской области «Развитие физической культуры и спорта в Новосибирской области» (софинансирование)	11	02	99.0.00.S0740		1 578,9	0,0	0,0
Капитальные вложения в объекты государственной (муниципальной) собственности	11	02	99.0.00.S0740	400	1 578,9	0,0	0,0
Бюджетные инвестиции	11	02	99.0.00.S0740	410	1 578,9	0,0	0,0
СРЕДСТВА МАССОВОЙ ИНФОРМАЦИИ	12				12 221,7	10 080,5	10 080,5
Периодическая печать и издательства	12	02			12 221,7	10 080,5	10 080,5
Непрограммные направления бюджета Новосибирского района	12	02	99.0.00.00000		12 221,7	10 080,5	10 080,5
Обеспечение деятельности муниципальных учреждений Новосибирского района в сфере печати и информации	12	02	99.0.00.04512		11 976,9	10 080,5	10 080,5
Предоставление субсидий бюджетным, автономным учреждениям и иным некоммерческим организациям	12	02	99.0.00.04512	600	11 976,9	10 080,5	10 080,5
Субсидии автономным учреждениям	12	02	99.0.00.04512	620	11 976,9	10 080,5	10 080,5
Обеспечение сбалансированности местных бюджетов	12	02	99.0.00.70510		244,8	0,0	0,0
Предоставление субсидий бюджетным, автономным учреждениям и иным некоммерческим организациям	12	02	99.0.00.70510	600	244,8	0,0	0,0
Субсидии автономным учреждениям	12	02	99.0.00.70510	620	244,8	0,0	0,0
МЕЖБЮДЖЕТНЫЕ ТРАНСФЕРТЫ ОБЩЕГО ХАРАКТЕРА БЮДЖЕТАМ БЮДЖЕТНОЙ СИСТЕМЫ РОССИЙСКОЙ ФЕДЕРАЦИИ	14				287 916,2	70 235,4	50 969,3
Дотации на выравнивание бюджетной обеспеченности субъектов Российской Федерации и муниципальных образований	14	01			136 388,1	70 235,4	50 969,3
Непрограммные направления бюджета Новосибирского района	14	01	99.0.00.00000		136 388,1	70 235,4	50 969,3
Расчет и предоставление дотаций бюджетам поселений	14	01	99.0.00.70220		136 388,1	70 235,4	50 969,3
Межбюджетные трансферты	14	01	99.0.00.70220	500	136 388,1	70 235,4	50 969,3
Дотации	14	01	99.0.00.70220	510	136 388,1	70 235,4	50 969,3
Прочие межбюджетные трансферты общего характера	14	03			151 528,1	0,0	0,0
Непрограммные направления бюджета Новосибирского района	14	03	99.0.00.00000		151 528,1	0,0	0,0
Обеспечение сбалансированности поселений района за счет средств районного бюджета	14	03	99.0.00.00010		144 952,6	0,0	0,0
Межбюджетные трансферты	14	03	99.0.00.00010	500	144 952,6	0,0	0,0
Иные межбюджетные трансферты	14	03	99.0.00.00010	540	144 952,6	0,0	0,0
Обеспечение сбалансированности местных бюджетов	14	03	99.0.00.70510		6 575,5	0,0	0,0
Межбюджетные трансферты	14	03	99.0.00.70510	500	6 575,5	0,0	0,0

Наименование	РЗ	ПР	КЦСР	КВР	2023 год	2024 год	2025 год
1	2	3	4	5	6	9	10
Иные межбюджетные трансферты	14	03	99.0.00.70510	540	6 575,5	0,0	0,0
УСЛОВНО УТВЕРЖДЕННЫЕ РАСХОДЫ	99				0,0	48 550,1	98 917,8
Условно утветржденные расходы	99	99			0,0	48 550,1	98 917,8
Непрограммные направления бюджета Новосибирского района	99	99	99.0.00.00000		0,0	48 550,1	98 917,8
Условно утвержденные расходы	99	99	99.9.00.00000		0,0	48 550,1	98 917,8
Условно утвержденные расходы	99	99	99.9.99.00000		0,0	48 550,1	98 917,8
Условно утвержденные расходы	99	99	99.9.99.99999		0,0	48 550,1	98 917,8
Условно утвержденные расходы	99	99	99.9.99.99999	900	0,0	48 550,1	98 917,8
Условно утвержденные расходы	99	99	99.9.99.99999	990	0,0	48 550,1	98 917,8
Итого расходов					8 645 223,4	6 790 078,2	5 603 805,7

Приложение 4
к решению Совета депутатов
Новосибирского района Новосибирской области
«О бюджете Новосибирского района Новосибирской области
на 2023 год и плановый период 2024 и 2025 годов»

Ведомственная структура расходов бюджета района на 2023 год и плановый период 2024 и 2025 годов

тыс. рублей

Администрация Новосибирского района Новосибирской области	444					8 625 230,9	6 770 411,6	5 584 139,1
ОБЩЕГОСУДАРСТВЕННЫЕ ВОПРОСЫ	444	01				236 002,4	143 146,5	220 011,0
Функционирование высшего должностного лица субъекта Российской Федерации и муниципального образования	444	01	02			4 272,2	3 306,0	3 306,0
Непрограммные направления бюджета Новосибирского района	444	01	02	99.0.00.00000		4 272,2	3 306,0	3 306,0
Содержание Главы Новосибирского района	444	01	02	99.0.00.00111		3 306,0	3 306,0	3 306,0
Расходы на выплаты персоналу в целях обеспечения выполнения функций государственными (муниципальными) органами, казенными учреждениями, органами управления государственными внебюджетными фондами	444	01	02	99.0.00.00111	100	3 306,0	3 306,0	3 306,0
Расходы на выплаты персоналу государственных (муниципальных) органов	444	01	02	99.0.00.00111	120	3 306,0	3 306,0	3 306,0
Поощрение за достижение показателей деятельности органов исполнительной воасти субъектов РФ	444	01	02	99.0.00.55490		909,1	0,0	0,0
Расходы на выплаты персоналу в целях обеспечения выполнения функций государственными (муниципальными) органами, казенными учреждениями, органами управления государственными внебюджетными фондами	444	01	02	99.0.00.55490	100	909,1	0,0	0,0
Расходы на выплаты персоналу государственных (муниципальных) органов	444	01	02	99.0.00.55490	120	909,1	0,0	0,0
Обеспечение сбалансированности местных бюджетов	444	01	02	99.0.00.70510		57,1	0,0	0,0
Расходы на выплаты персоналу в целях обеспечения выполнения функций государственными (муниципальными) органами, казенными учреждениями, органами управления государственными внебюджетными фондами	444	01	02	99.0.00.70510	100	57,1	0,0	0,0
Расходы на выплаты персоналу государственных (муниципальных) органов	444	01	02	99.0.00.70510	120	57,1	0,0	0,0
Функционирование Правительства Российской Федерации, высших исполнительных органов государственной власти субъектов Российской Федерации, местных администраций	444	01	04			141 521,2	62 737,8	138 182,4
Непрограммные направления бюджета Новосибирского района	444	01	04	99.0.00.00000		141 521,2	62 737,8	138 182,4
Обеспечение деятельности администрации Новосибирского района	444	01	04	99.0.00.00611		114 781,8	38 459,9	113 175,7
Расходы на выплаты персоналу в целях обеспечения выполнения функций государственными (муниципальными) органами, казенными учреждениями, органами управления государственными внебюджетными фондами	444	01	04	99.0.00.00611	100	94 356,3	19 721,8	94 437,6
Расходы на выплаты персоналу государственных (муниципальных) органов	444	01	04	99.0.00.00611	120	94 356,3	19 721,8	94 437,6
Закупка товаров, работ и услуг для обеспечения государственных (муниципальных) нужд	444	01	04	99.0.00.00611	200	19 099,4	18 510,1	18 510,1
Иные закупки товаров, работ и услуг для обеспечения государственных (муниципальных) нужд	444	01	04	99.0.00.00611	240	19 099,4	18 510,1	18 510,1
Иные бюджетные ассигнования	444	01	04	99.0.00.00611	800	1 326,1	228,0	228,0
Уплата налогов, сборов и иных платежей	444	01	04	99.0.00.00611	850	1 326,1	228,0	228,0
Образование и организация деятельности комиссий по делам несовершеннолетних и защите их прав	444	01	04	99.0.00.70159		6 003,5	6 340,8	6 617,0
Расходы на выплаты персоналу в целях обеспечения выполнения функций государственными (муниципальными) органами, казенными учреждениями, органами управления государственными внебюджетными фондами	444	01	04	99.0.00.70159	100	5 265,1	4 960,9	5 181,4
Расходы на выплаты персоналу государственных (муниципальных) органов	444	01	04	99.0.00.70159	120	5 265,1	4 960,9	5 181,4
Закупка товаров, работ и услуг для обеспечения государственных (муниципальных) нужд	444	01	04	99.0.00.70159	200	738,4	1 379,9	1 435,6
Иные закупки товаров, работ и услуг для обеспечения государственных (муниципальных) нужд	444	01	04	99.0.00.70159	240	738,4	1 379,9	1 435,6
Обеспечение социального обслуживания отдельных категорий граждан	444	01	04	99.0.00.70180		3 028,6	3 137,0	3 424,0
Расходы на выплаты персоналу в целях обеспечения выполнения функций государственными (муниципальными) органами, казенными учреждениями, органами управления государственными внебюджетными фондами	444	01	04	99.0.00.70180	100	2 490,4	2 667,0	2 907,0
Расходы на выплаты персоналу государственных (муниципальных) органов	444	01	04	99.0.00.70180	120	2 490,4	2 667,0	2 907,0
Закупка товаров, работ и услуг для обеспечения государственных (муниципальных) нужд	444	01	04	99.0.00.70180	200	538,2	470,0	517,0
Иные закупки товаров, работ и услуг для обеспечения государственных (муниципальных) нужд	444	01	04	99.0.00.70180	240	538,2	470,0	517,0
Осуществление отдельных государственных полномочий Новосибирской области по решению вопросов в сфере административных правонарушений	444	01	04	99.0.00.70190		7,7	7,9	8,2
Расходы на выплаты персоналу в целях обеспечения выполнения функций государственными (муниципальными) органами, казенными учреждениями, органами управления государственными внебюджетными фондами	444	01	04	99.0.00.70190	100	4,4	4,6	4,8
Расходы на выплаты персоналу государственных (муниципальных) органов	444	01	04	99.0.00.70190	120	4,4	4,6	4,8
Закупка товаров, работ и услуг для обеспечения государственных (муниципальных) нужд	444	01	04	99.0.00.70190	200	1,4	1,6	1,6
Иные закупки товаров, работ и услуг для обеспечения государственных (муниципальных) нужд	444	01	04	99.0.00.70190	240	1,4	1,6	1,6
Межбюджетные трансферты	444	01	04	99.0.00.70190	500	1,8	1,8	1,8
Субвенции	444	01	04	99.0.00.70190	530	1,8	1,8	1,8
Осуществление уведомительной регистрации коллективных договоров, территориальных соглашений и территориальных отраслевых (межотраслевых) соглашений	444	01	04	99.0.00.70210		870,6	915,1	955,7
Расходы на выплаты персоналу в целях обеспечения выполнения функций государственными (муниципальными) органами, казенными учреждениями, органами управления государственными внебюджетными фондами	444	01	04	99.0.00.70210	100	728,0	761,4	795,1
Расходы на выплаты персоналу государственных (муниципальных) органов	444	01	04	99.0.00.70210	120	728,0	761,4	795,1
Закупка товаров, работ и услуг для обеспечения государственных (муниципальных) нужд	444	01	04	99.0.00.70210	200	142,6	153,7	160,6
Иные закупки товаров, работ и услуг для обеспечения государственных (муниципальных) нужд	444	01	04	99.0.00.70210	240	142,6	153,7	160,6
Осуществление отдельных государственных полномочий Новосибирской области по сбору информации от поселений, входящих в муниципальный район, необходимой для ведения регистра муниципальных нормативных правовых актов Новосибирской области	444	01	04	99.0.00.70230		140,0	145,7	151,2
Расходы на выплаты персоналу в целях обеспечения выполнения функций государственными (муниципальными) органами, казенными учреждениями, органами управления государственными внебюджетными фондами	444	01	04	99.0.00.70230	100	120,7	126,4	131,9
Расходы на выплаты персоналу государственных (муниципальных) органов	444	01	04	99.0.00.70230	120	120,7	126,4	131,9
Закупка товаров, работ и услуг для обеспечения государственных (муниципальных) нужд	444	01	04	99.0.00.70230	200	19,3	19,3	19,3
Иные закупки товаров, работ и услуг для обеспечения государственных (муниципальных) нужд	444	01	04	99.0.00.70230	240	19,3	19,3	19,3
Обеспечение сбалансированности местных бюджетов	444	01	04	99.0.00.70510		1 279,6	0,0	0,0

Наименование	ГРБС	РЗ	ПР	КЦСР	КВР	2023 год	2024 год	2025 год
1	2	3	4	5	6	7	8	9
Расходы на выплаты персоналу в целях обеспечения выполнения функций государственными (муниципальными) органами, казенными учреждениями, органами управления государственными внебюджетными фондами	444	01	04	99.0.00.70510	100	1 279,6	0,0	0,0
Расходы на выплаты персоналу государственных (муниципальных) органов	444	01	04	99.0.00.70510	120	1 279,6	0,0	0,0
Обеспечение деятельности органов местного самоуправления Новосибирского района в сфере опеки и попечительства	444	01	04	99.0.01.00000		15 409,4	13 731,4	13 850,6
Организация и осуществление деятельности по опеке и попечительству, социальной поддержке детей сирот и детей оставшихся без попечения родителей	444	01	04	99.0.01.70289		15 409,4	13 731,4	13 850,6
Расходы на выплаты персоналу в целях обеспечения выполнения функций государственными (муниципальными) органами, казенными учреждениями, органами управления государственными внебюджетными фондами	444	01	04	99.0.01.70289	100	12 017,5	10 316,0	10 417,1
Расходы на выплаты персоналу государственных (муниципальных) органов	444	01	04	99.0.01.70289	120	12 017,5	10 316,0	10 417,1
Закупка товаров, работ и услуг для обеспечения государственных (муниципальных) нужд	444	01	04	99.0.01.70289	200	3 391,9	3 415,4	3 433,5
Иные закупки товаров, работ и услуг для обеспечения государственных (муниципальных) нужд	444	01	04	99.0.01.70289	240	3 391,9	3 415,4	3 433,5
Судебная система	444	01	05			8,8	9,3	8,3
Непрограммные направления бюджета Новосибирского района	444	01	05	99.0.00.00000		8,8	9,3	8,3
Осуществление полномочий по составлению (изменению) списков кандидатов в присяжные заседатели федеральных судов общей юрисдикции в Российской Федерации	444	01	05	99.0.00.51200		8,8	9,3	8,3
Закупка товаров, работ и услуг для обеспечения государственных (муниципальных) нужд	444	01	05	99.0.00.51200	200	8,8	9,3	8,3
Иные закупки товаров, работ и услуг для обеспечения государственных (муниципальных) нужд	444	01	05	99.0.00.51200	240	8,8	9,3	8,3
Резервные фонды	444	01	11			5 000,0	5 000,0	5 000,0
Непрограммные направления бюджета Новосибирского района	444	01	11	99.0.00.00000		5 000,0	5 000,0	5 000,0
Резервный фонд администрации Новосибирского района	444	01	11	99.0.00.01019		5 000,0	5 000,0	5 000,0
Иные бюджетные ассигнования	444	01	11	99.0.00.01019	800	5 000,0	5 000,0	5 000,0
Резервные средства	444	01	11	99.0.00.01019	870	5 000,0	5 000,0	5 000,0
Другие общегосударственные вопросы	444	01	13			85 200,2	72 093,4	73 514,3
Муниципальная программа Новосибирского района «Профилактика правонарушений на территории Новосибирского района»	444	01	13	14.0.00.00000		6 025,0	5 325,0	5 325,0
Обеспечение реализации мероприятий муниципальной программы	444	01	13	14.0.00.07950		6 025,0	5 325,0	5 325,0
Социальное обеспечение и иные выплаты населению	444	01	13	14.0.00.07950	300	325,0	5 325,0	5 325,0
Премии и гранты	444	01	13	14.0.00.07950	350	325,0	5 325,0	5 325,0
Межбюджетные трансферты	444	01	13	14.0.00.07950	500	5 700,0	0,0	0,0
Иные межбюджетные трансферты	444	01	13	14.0.00.07950	540	5 700,0	0,0	0,0
Муниципальная программа Новосибирского района «Развитие территориального общественного самоуправления на территории Новосибирского района»	444	01	13	20.0.00.00000		4 070,0	4 070,0	4 070,0
Обеспечение реализации мероприятий муниципальной программы	444	01	13	20.0.00.07950		3 770,0	3 770,0	3 770,0
Закупка товаров, работ и услуг для обеспечения государственных (муниципальных) нужд	444	01	13	20.0.00.07950	200	170,0	3 770,0	3 770,0
Иные закупки товаров, работ и услуг для обеспечения государственных (муниципальных) нужд	444	01	13	20.0.00.07950	240	170,0	3 770,0	3 770,0
Предоставление субсидий бюджетным, автономным учреждениям и иным некоммерческим организациям	444	01	13	20.0.00.07950	600	3 600,0	0,0	0,0
Субсидии некоммерческим организациям (за исключением государственных (муниципальных) учреждений)	444	01	13	20.0.00.07950	630	3 600,0	0,0	0,0
Реализация территориального общественного самоуправления в Новосибирской области	444	01	13	20.0.00.70610		300,0	300,0	300,0
Предоставление субсидий бюджетным, автономным учреждениям и иным некоммерческим организациям	444	01	13	20.0.00.70610	600	300,0	300,0	300,0
Субсидии некоммерческим организациям (за исключением государственных (муниципальных) учреждений)	444	01	13	20.0.00.70610	630	300,0	300,0	300,0
Муниципальная программа Новосибирского района «Поддержка социально ориентированных некоммерческих организаций»	444	01	13	23.0.00.00000		1 100,0	1 100,0	1 100,0
Обеспечение реализации мероприятий муниципальной программы	444	01	13	23.0.00.07950		1 100,0	1 100,0	1 100,0
Предоставление субсидий бюджетным, автономным учреждениям и иным некоммерческим организациям	444	01	13	23.0.00.07950	600	1 100,0	1 100,0	1 100,0
Субсидии некоммерческим организациям (за исключением государственных (муниципальных) учреждений)	444	01	13	23.0.00.07950	630	1 100,0	1 100,0	1 100,0
Непрограммные направления бюджета Новосибирского района	444	01	13	99.0.00.00000		74 005,2	61 598,4	63 019,3
Выплаты почетным гражданам Новосибирского района	444	01	13	99.0.00.01219		2 000,0	1 800,0	1 800,0
Социальное обеспечение и иные выплаты населению	444	01	13	99.0.00.01219	300	2 000,0	1 800,0	1 800,0
Публичные нормативные выплаты гражданам несоциального характера	444	01	13	99.0.00.01219	330	2 000,0	1 800,0	1 800,0
Прочие выплаты по обязательствам Новосибирского района	444	01	13	99.0.00.01319		18 110,0	8 855,7	10 160,0
Закупка товаров, работ и услуг для обеспечения государственных (муниципальных) нужд	444	01	13	99.0.00.01319	200	5 625,0	5 625,0	5 625,0
Иные закупки товаров, работ и услуг для обеспечения государственных (муниципальных) нужд	444	01	13	99.0.00.01319	240	5 625,0	5 625,0	5 625,0
Иные бюджетные ассигнования	444	01	13	99.0.00.01319	800	12 485,0	3 230,7	4 535,0
Исполнение судебных актов	444	01	13	99.0.00.01319	830	11 300,0	2 045,7	3 350,0
Уплата налогов, сборов и иных платежей	444	01	13	99.0.00.01319	850	1 185,0	1 185,0	1 185,0
Обеспечение деятельности муниципальных учреждений Новосибирского района в сфере муниципального управления	444	01	13	99.0.00.01712		52 048,7	50 926,9	51 043,5
Расходы на выплаты персоналу в целях обеспечения выполнения функций государственными (муниципальными) органами, казенными учреждениями, органами управления государственными внебюджетными фондами	444	01	13	99.0.00.01712	100	42 915,9	42 639,1	42 639,1
Расходы на выплаты персоналу казенных учреждений	444	01	13	99.0.00.01712	110	42 915,9	42 639,1	42 639,1
Закупка товаров, работ и услуг для обеспечения государственных (муниципальных) нужд	444	01	13	99.0.00.01712	200	9 009,8	8 164,8	8 281,4
Иные закупки товаров, работ и услуг для обеспечения государственных (муниципальных) нужд	444	01	13	99.0.00.01712	240	9 009,8	8 164,8	8 281,4
Иные бюджетные ассигнования	444	01	13	99.0.00.01712	800	123,0	123,0	123,0
Уплата налогов, сборов и иных платежей	444	01	13	99.0.00.01712	850	123,0	123,0	123,0
Транспортировка тел (останков) граждан, умерших (погибших) на территории Новосибирского района Новосибирской области	444	01	13	99.0.00.06019		100,0	0,0	0,0
Закупка товаров, работ и услуг для обеспечения государственных (муниципальных) нужд	444	01	13	99.0.00.06019	200	100,0	0,0	0,0
Иные закупки товаров, работ и услуг для обеспечения государственных (муниципальных) нужд	444	01	13	99.0.00.06019	240	100,0	0,0	0,0
Обеспечение сбалансированности местных бюджетов	444	01	13	99.0.00.70510		1 730,7	0,0	0,0
Расходы на выплаты персоналу в целях обеспечения выполнения функций государственными (муниципальными) органами, казенными учреждениями, органами управления государственными внебюджетными фондами	444	01	13	99.0.00.70510	100	1 730,7	0,0	0,0
Расходы на выплаты персоналу казенных учреждений	444	01	13	99.0.00.70510	110	1 730,7	0,0	0,0
Развитие территориального общественного самоуправления в Новосибирской области (софинансирование)	444	01	13	99.0.00.S0610		15,8	15,8	15,8
Предоставление субсидий бюджетным, автономным учреждениям и иным некоммерческим организациям	444	01	13	99.0.00.S0610	600	15,8	15,8	15,8
Субсидии некоммерческим организациям (за исключением государственных (муниципальных) учреждений)	444	01	13	99.0.00.S0610	630	15,8	15,8	15,8
НАЦИОНАЛЬНАЯ ОБОРОНА	444	02				9 481,4	9 924,9	10 312,2
Мобилизационная и вневойсковая подготовка	444	02	03			9 481,4	9 924,9	10 312,2
Непрограммные направления бюджета Новосибирского района	444	02	03	99.0.00.00000		9 481,4	9 924,9	10 312,2
Осуществление первичного воинского учета органами местного самоуправления поселений, муниципальных и городских округов	444	02	03	99.0.00.51180		9 481,4	9 924,9	10 312,2
Межбюджетные трансферты	444	02	03	99.0.00.51180	500	9 481,4	9 924,9	10 312,2
Субвенции	444	02	03	99.0.00.51180	530	9 481,4	9 924,9	10 312,2
НАЦИОНАЛЬНАЯ БЕЗОПАСНОСТЬ И ПРАВООХРАНИТЕЛЬНАЯ ДЕЯТЕЛЬНОСТЬ	444	03				40 946,2	28 795,9	28 795,9
Защита населения и территории от чрезвычайных ситуаций природного и техногенного характера, пожарная безопасность	444	03	10			40 946,2	28 795,9	28 795,9
Муниципальная программа Новосибирского района «Обеспечение безопасности жизнедеятельности населения Новосибирского района Новосибирской области»	444	03	10	21.0.00.00000		40 504,2	28 353,9	28 353,9
Обеспечение реализации мероприятий муниципальной программы	444	03	10	21.0.00.07950		40 504,2	28 353,9	28 353,9
Закупка товаров, работ и услуг для обеспечения государственных (муниципальных) нужд	444	03	10	21.0.00.07950	200	29 721,4	28 353,9	28 353,9

Наименование	ГРБС	РЗ	ПР	КЦСР	КВР	2023 год	2024 год	2025 год
1	2	3	4	5	6	7	8	9
Иные закупки товаров, работ и услуг для обеспечения государственных (муниципальных) нужд	444	03	10	21.0.00.07950	240	29 721,4	28 353,9	28 353,9
Межбюджетные трансферты	444	03	10	21.0.00.07950	500	10 782,8	0,0	0,0
Иные межбюджетные трансферты	444	03	10	21.0.00.07950	540	10 782,8	0,0	0,0
Муниципальная программа Новосибирского района «Профилактика терроризма и экстремизма на территории Новосибирского района Новосибирской области»	444	03	10	22.0.00.00000		442,0	442,0	442,0
Обеспечение реализации мероприятий муниципальной программы	444	03	10	22.0.00.07950		442,0	442,0	442,0
Закупка товаров, работ и услуг для обеспечения государственных (муниципальных) нужд	444	03	10	22.0.00.07950	200	442,0	442,0	442,0
Иные закупки товаров, работ и услуг для обеспечения государственных (муниципальных) нужд	444	03	10	22.0.00.07950	240	442,0	442,0	442,0
НАЦИОНАЛЬНАЯ ЭКОНОМИКА	444	04				791 698,4	966 535,6	225 085,6
Сельское хозяйство и рыболовство	444	04	05			11 754,6	11 314,7	11 314,7
Муниципальная программа Новосибирского района «Развитие сельского хозяйства и регулирование рынков сельскохозяйственной продукции, сырья, продовольствия в Новосибирском районе Новосибирской области»	444	04	05	08.0.00.00000		2 360,0	2 200,0	2 200,0
Обеспечение реализации мероприятий муниципальной программы	444	04	05	08.0.00.07950		2 360,0	2 200,0	2 200,0
Закупка товаров, работ и услуг для обеспечения государственных (муниципальных) нужд	444	04	05	08.0.00.07950	200	1 210,0	2 200,0	2 200,0
Иные закупки товаров, работ и услуг для обеспечения государственных (муниципальных) нужд	444	04	05	08.0.00.07950	240	1 210,0	2 200,0	2 200,0
Социальное обеспечение и иные выплаты населению	444	04	05	08.0.00.07950	300	365,0	0,0	0,0
Премии и гранты	444	04	05	08.0.00.07950	350	365,0	0,0	0,0
Иные бюджетные ассигнования	444	04	05	08.0.00.07950	800	785,0	0,0	0,0
Уплата налогов, сборов и иных платежей	444	04	05	08.0.00.07950	850	785,0	0,0	0,0
Муниципальная программа Новосибирского района «Экология и охрана окружающей среды Новосибирского района Новосибирской области»	444	04	05	24.0.00.00000		1 130,0	1 130,0	1 130,0
Организация мероприятий при осуществлении деятельности по обращению с животными без владельцев	444	04	05	24.0.00.70160		1 130,0	1 130,0	1 130,0
Закупка товаров, работ и услуг для обеспечения государственных (муниципальных) нужд	444	04	05	24.0.00.70160	200	1 130,0	1 130,0	1 130,0
Иные закупки товаров, работ и услуг для обеспечения государственных (муниципальных) нужд	444	04	05	24.0.00.70160	240	1 130,0	1 130,0	1 130,0
Непрограммные направления бюджета Новосибирского района	444	04	05	99.0.00.00000		8 264,6	7 984,7	7 984,7
Обеспечение деятельности муниципальных учреждений Новосибирского района в сфере сельского хозяйства	444	04	05	99.0.00.04612		7 984,7	7 984,7	7 984,7
Расходы на выплаты персоналу в целях обеспечения выполнения функций государственными (муниципальными) органами, казенными учреждениями, органами управления государственными внебюджетными фондами	444	04	05	99.0.00.04612	100	7 984,7	7 984,7	7 984,7
Расходы на выплаты персоналу казенных учреждений	444	04	05	99.0.00.04612	110	7 984,7	7 984,7	7 984,7
Обеспечение сбалансированности местных бюджетов	444	04	05	99.0.00.70510		279,9	0,0	0,0
Расходы на выплаты персоналу в целях обеспечения выполнения функций государственными (муниципальными) органами, казенными учреждениями, органами управления государственными внебюджетными фондами	444	04	05	99.0.00.70510	100	279,9	0,0	0,0
Расходы на выплаты персоналу казенных учреждений	444	04	05	99.0.00.70510	110	279,9	0,0	0,0
Водное хозяйство	444	04	06			34 949,0	2 640,0	2 640,0
Непрограммные направления бюджета Новосибирского района	444	04	06	99.0.00.00000		34 949,0	2 640,0	2 640,0
Поддержание безопасного технического состояния гидротехнических сооружений Новосибирской области	444	04	06	99.0.00.70860		1 320,0	2 640,0	2 640,0
Межбюджетные трансферты	444	04	06	99.0.00.70860	500	1 320,0	2 640,0	2 640,0
Иные межбюджетные трансферты	444	04	06	99.0.00.70860	540	1 320,0	2 640,0	2 640,0
Осуществление мероприятий по капитальному ремонту гидротехнических сооружений	444	04	06	99.0.00.L0650		33 629,0	0,0	0,0
Межбюджетные трансферты	444	04	06	99.0.00.L0650	500	33 629,0	0,0	0,0
Иные межбюджетные трансферты	444	04	06	99.0.00.L0650	540	33 629,0	0,0	0,0
Дорожное хозяйство (дорожные фонды)	444	04	09			734 567,4	943 696,5	193 696,5
Муниципальная программа Новосибирского района «Развитие автомобильных дорог местного значения на территории Новосибирского района Новосибирской области»	444	04	09	16.0.00.00000		327 109,2	189 809,2	189 809,2
Обеспечение реализации мероприятий муниципальной программы	444	04	09	16.0.00.07950		327 109,2	189 809,2	189 809,2
Закупка товаров, работ и услуг для обеспечения государственных (муниципальных) нужд	444	04	09	16.0.00.07950	200	138 167,7	146 609,2	189 809,2
Иные закупки товаров, работ и услуг для обеспечения государственных (муниципальных) нужд	444	04	09	16.0.00.07950	240	138 167,7	146 609,2	189 809,2
Капитальные вложения в объекты государственной (муниципальной) собственности	444	04	09	16.0.00.07950	400	32 000,0	0,0	0,0
Бюджетные инвестиции	444	04	09	16.0.00.07950	410	32 000,0	0,0	0,0
Межбюджетные трансферты	444	04	09	16.0.00.07950	500	156 941,5	43 200,0	0,0
Иные межбюджетные трансферты	444	04	09	16.0.00.07950	540	156 941,5	43 200,0	0,0
Непрограммные направления бюджета Новосибирского района	444	04	09	99.0.00.00000		407 458,2	753 887,3	3 887,3
Финансовое обеспечение создания объектов инфраструктуры и (или) технологического присоединения к сетям инженерно-технического обеспечения для реализации новых инвестиционных проектов за счет средств областного бюджета, высвобождаемых на условиях реструктурированной задолженности по бюджетным кредитам	444	04	09	99.0.00.09870		0,0	250 000,0	0,0
Межбюджетные трансферты	444	04	09	99.0.00.09870	500	0,0	250 000,0	0,0
Иные межбюджетные трансферты	444	04	09	99.0.00.09870	540	0,0	250 000,0	0,0
Финансовое обеспечение деятельности муниципальных образований Новосибирской области по управлению дорожным хозяйством	444	04	09	99.0.00.70320		3 692,9	3 692,9	3 692,9
Иные бюджетные ассигнования	444	04	09	99.0.00.70320	800	3 692,9	3 692,9	3 692,9
Уплата налогов, сборов и иных платежей	444	04	09	99.0.00.70320	850	3 692,9	3 692,9	3 692,9
Обеспечение сбалансированности местных бюджетов	444	04	09	99.0.00.70510		1 030,0	0,0	0,0
Межбюджетные трансферты	444	04	09	99.0.00.70510	500	1 030,0	0,0	0,0
Иные межбюджетные трансферты	444	04	09	99.0.00.70510	540	1 030,0	0,0	0,0
Устойчивое функционирование автомобильных дорог местного значения и искусственных сооружений на них, а также улично-дорожной сети	444	04	09	99.0.00.70760		401 751,4	500 000,0	0,0
Закупка товаров, работ и услуг для обеспечения государственных (муниципальных) нужд	444	04	09	99.0.00.70760	200	15 000,0	0,0	0,0
Иные закупки товаров, работ и услуг для обеспечения государственных (муниципальных) нужд	444	04	09	99.0.00.70760	240	15 000,0	0,0	0,0
Межбюджетные трансферты	444	04	09	99.0.00.70760	500	386 751,4	500 000,0	0,0
Иные межбюджетные трансферты	444	04	09	99.0.00.70760	540	386 751,4	500 000,0	0,0
Финансовое обеспечение деятельности муниципальных образований Новосибирской области по управлению дорожным хозяйством (софинансирование)	444	04	09	99.0.00.S0320		194,4	194,4	194,4
Иные бюджетные ассигнования	444	04	09	99.0.00.S0320	800	194,4	194,4	194,4
Уплата налогов, сборов и иных платежей	444	04	09	99.0.00.S0320	850	194,4	194,4	194,4
Расходы Новосибирского района на реализацию мероприятий по устойчивому функционированию автомобильных дорог местного значения и искусственных сооружений на них, а также улично-дорожной сети в муниципальных образованиях Новосибирской области, в том числе в целях реализации регионального проекта «Дорожная сеть (Новосибирская область)», государственной программы Новосибирской области «Развитие автомобильных дорог регионального, межмуниципального и местного значения в Новосибирской области» за счет средств районного бюджета	444	04	09	99.0.00.S0760		789,5	0,0	0,0
Закупка товаров, работ и услуг для обеспечения государственных (муниципальных) нужд	444	04	09	99.0.00.S0760	200	789,5	0,0	0,0
Иные закупки товаров, работ и услуг для обеспечения государственных (муниципальных) нужд	444	04	09	99.0.00.S0760	240	789,5	0,0	0,0
Связь и информатика	444	04	10			0,0	0,0	8 550,0
Непрограммные направления бюджета Новосибирского района	444	04	10	99.0.00.00000		0,0	0,0	8 550,0
Модернизация и развитие инфраструктуры связи на территории Новосибирской области	444	04	10	99.0.D2.00000		0,0	0,0	8 550,0
Модернизация и развитие инфраструктуры связи на территории Новосибирской области	444	04	10	99.0.D2.70570		0,0	0,0	8 550,0
Закупка товаров, работ и услуг для обеспечения государственных (муниципальных) нужд	444	04	10	99.0.D2.70570	200	0,0	0,0	8 550,0
Иные закупки товаров, работ и услуг для обеспечения государственных (муниципальных) нужд	444	04	10	99.0.D2.70570	240	0,0	0,0	8 550,0
Другие вопросы в области национальной экономики	444	04	12			10 427,4	8 884,4	8 884,4
Муниципальная программа Новосибирского района «Развитие и поддержка субъектов малого и среднего предпринимательства в Новосибирском районе»	444	04	12	11.0.00.00000		7 277,4	5 234,4	5 234,4

Наименование	ГРБС	РЗ	ПР	КЦСР	КВР	2023 год	2024 год	2025 год
1	2	3	4	5	6	7	8	9
Обеспечение реализации мероприятий муниципальной программы	444	04	12	11.0.00.07950		3 500,0	3 500,0	3 500,0
Закупка товаров, работ и услуг для обеспечения государственных (муниципальных) нужд	444	04	12	11.0.00.07950	200	688,9	3 500,0	3 500,0
Иные закупки товаров, работ и услуг для обеспечения государственных (муниципальных) нужд	444	04	12	11.0.00.07950	240	688,9	3 500,0	3 500,0
Иные бюджетные ассигнования	444	04	12	11.0.00.07950	800	2 811,1	0,0	0,0
Субсидии юридическим лицам (кроме некоммерческих организаций), индивидуальным предпринимателям, физическим лицам - производителям товаров, работ, услуг	444	04	12	11.0.00.07950	810	2 811,1	0,0	0,0
Развитие малого и среднего предпринимательства	444	04	12	11.0.00.70690		3 588,5	1 647,7	1 647,7
Иные бюджетные ассигнования	444	04	12	11.0.00.70690	800	3 588,5	1 647,7	1 647,7
Субсидии юридическим лицам (кроме некоммерческих организаций), индивидуальным предпринимателям, физическим лицам - производителям товаров, работ, услуг	444	04	12	11.0.00.70690	810	3 588,5	1 647,7	1 647,7
Развитие малого и среднего предпринимательства (софинансирование)	444	04	12	11.0.00.S0690		188,9	86,7	86,7
Иные бюджетные ассигнования	444	04	12	11.0.00.S0690	800	188,9	86,7	86,7
Субсидии юридическим лицам (кроме некоммерческих организаций), индивидуальным предпринимателям, физическим лицам - производителям товаров, работ, услуг	444	04	12	11.0.00.S0690	810	188,9	86,7	86,7
Непрограммные направления бюджета Новосибирского района	444	04	12	99.0.00.00000		3 150,0	3 650,0	3 650,0
Мероприятия в области строительства, архитектуры и градостроительства Новосибирского района	444	04	12	99.0.00.01819		2 850,0	3 350,0	3 350,0
Закупка товаров, работ и услуг для обеспечения государственных (муниципальных) нужд	444	04	12	99.0.00.01819	200	2 850,0	3 350,0	3 350,0
Иные закупки товаров, работ и услуг для обеспечения государственных (муниципальных) нужд	444	04	12	99.0.00.01819	240	2 850,0	3 350,0	3 350,0
Мероприятия по землеустройству и землепользованию за счет средств Новосибирского района	444	04	12	99.0.00.01919		300,0	300,0	300,0
Закупка товаров, работ и услуг для обеспечения государственных (муниципальных) нужд	444	04	12	99.0.00.01919	200	300,0	300,0	300,0
Иные закупки товаров, работ и услуг для обеспечения государственных (муниципальных) нужд	444	04	12	99.0.00.01919	240	300,0	300,0	300,0
ЖИЛИЩНО-КОММУНАЛЬНОЕ ХОЗЯЙСТВО	444	05				1 652 586,2	1 031 873,2	555 931,5
Жилищное хозяйство	444	05	01			128 927,1	87 844,0	118 774,0
Муниципальная программа Новосибирского района «Приобретение служебного жилья в Новосибирском районе Новосибирской области»	444	05	01	27.0.00.00000		16 890,0	15 000,0	15 000,0
Обеспечение реализации мероприятий муниципальной программы	444	05	01	27.0.00.07950		16 890,0	15 000,0	15 000,0
Капитальные вложения в объекты государственной (муниципальной) собственности	444	05	01	27.0.00.07950	400	16 890,0	15 000,0	15 000,0
Бюджетные инвестиции	444	05	01	27.0.00.07950	410	16 890,0	15 000,0	15 000,0
Непрограммные направления бюджета Новосибирского района	444	05	01	99.0.00.00000		112 037,1	72 844,0	103 774,0
Обеспечение расходов на содержание муниципального жилищного фонда Новосибирского района, в том числе взносов на капитальный ремонт	444	05	01	99.0.00.00919		800,0	550,0	550,0
Закупка товаров, работ и услуг для обеспечения государственных (муниципальных) нужд	444	05	01	99.0.00.00919	200	800,0	550,0	550,0
Иные закупки товаров, работ и услуг для обеспечения государственных (муниципальных) нужд	444	05	01	99.0.00.00919	240	800,0	550,0	550,0
Предоставление жилых помещений детям-сиротам и детям, оставшимся без попечения родителей, лицам из их числа по договорам найма специализированных жилых помещений за счет средств областного бюджета (поддержка семьи и детей)	444	05	01	99.0.00.70139		97 571,4	2 589,4	6 140,4
Закупка товаров, работ и услуг для обеспечения государственных (муниципальных) нужд	444	05	01	99.0.00.70139	200	222,1	0,0	0,0
Иные закупки товаров, работ и услуг для обеспечения государственных (муниципальных) нужд	444	05	01	99.0.00.70139	240	222,1	0,0	0,0
Капитальные вложения в объекты государственной (муниципальной) собственности	444	05	01	99.0.00.70139	400	97 349,3	2 589,4	6 140,4
Бюджетные инвестиции	444	05	01	99.0.00.70139	410	97 349,3	2 589,4	6 140,4
Строительство (приобретение на первичном рынке) служебного жилья	444	05	01	99.0.00.70650		0,0	46 767,2	56 120,7
Закупка товаров, работ и услуг для обеспечения государственных (муниципальных) нужд	444	05	01	99.0.00.70650	200	0,0	46 767,2	56 120,7
Иные закупки товаров, работ и услуг для обеспечения государственных (муниципальных) нужд	444	05	01	99.0.00.70650	240	0,0	46 767,2	56 120,7
Строительство специализированного жилищного фонда	444	05	01	99.0.00.70830		0,0	8 207,6	7 997,2
Капитальные вложения в объекты государственной (муниципальной) собственности	444	05	01	99.0.00.70830	400	0,0	8 207,6	7 997,2
Бюджетные инвестиции	444	05	01	99.0.00.70830	410	0,0	8 207,6	7 997,2
Предоставление жилых помещений детям-сиротам и детям, оставшихся без попечения родителей, лицам из их числа по договорам найма специализированных жилых помещений (поддержка семьи и детей)	444	05	01	99.0.00.R0829		13 665,7	11 836,4	29 591,1
Капитальные вложения в объекты государственной (муниципальной) собственности	444	05	01	99.0.00.R0829	400	13 665,7	11 836,4	29 591,1
Бюджетные инвестиции	444	05	01	99.0.00.R0829	410	13 665,7	11 836,4	29 591,1
Строительство (приобретение на первичном рынке) служебного жилья (софинансирование)	444	05	01	99.0.00.S0650		0,0	2 461,4	2 953,7
Закупка товаров, работ и услуг для обеспечения государственных (муниципальных) нужд	444	05	01	99.0.00.S0650	200	0,0	2 461,4	2 953,7
Иные закупки товаров, работ и услуг для обеспечения государственных (муниципальных) нужд	444	05	01	99.0.00.S0650	240	0,0	2 461,4	2 953,7
Строительство специализированного жилищного фонда	444	05	01	99.0.00.S0830		0,0	432,0	420,9
Капитальные вложения в объекты государственной (муниципальной) собственности	444	05	01	99.0.00.S0830	400	0,0	432,0	420,9
Бюджетные инвестиции	444	05	01	99.0.00.S0830	410	0,0	432,0	420,9
Коммунальное хозяйство	444	05	02			1 398 929,7	922 225,1	415 353,5
Муниципальная программа Новосибирского района «Комплексное развитие сельских территорий в Новосибирском районе Новосибирской области»	444	05	02	09.0.00.00000		224 693,9	179 122,3	0,0
Формирование современного облика сельских территорий, направленных на создание и развитие инфраструктуры	444	05	02	09.0.00.L5766		224 693,9	179 122,3	0,0
Межбюджетные трансферты	444	05	02	09.0.00.L5766	500	224 693,9	179 122,3	0,0
Иные межбюджетные трансферты	444	05	02	09.0.00.L5766	540	224 693,9	179 122,3	0,0
Муниципальная программа Новосибирского района «Жилищно-коммунальное хозяйство Новосибирского района Новосибирской области»	444	05	02	18.0.00.00000		149 935,3	119 185,1	73 100,7
Обеспечение реализации мероприятий муниципальной программы	444	05	02	18.0.00.07950		149 935,3	119 185,1	73 100,7
Закупка товаров, работ и услуг для обеспечения государственных (муниципальных) нужд	444	05	02	18.0.00.07950	200	8 445,6	0,0	0,0
Иные закупки товаров, работ и услуг для обеспечения государственных (муниципальных) нужд	444	05	02	18.0.00.07950	240	8 445,6	0,0	0,0
Капитальные вложения в объекты государственной (муниципальной) собственности	444	05	02	18.0.00.07950	400	87 746,9	41 155,1	0,0
Бюджетные инвестиции	444	05	02	18.0.00.07950	410	87 746,9	41 155,1	0,0
Межбюджетные трансферты	444	05	02	18.0.00.07950	500	49 742,8	78 030,0	0,0
Иные межбюджетные трансферты	444	05	02	18.0.00.07950	540	49 742,8	78 030,0	0,0
Иные бюджетные ассигнования	444	05	02	18.0.00.07950	800	4 000,0	0,0	73 100,7
Субсидии юридическим лицам (кроме некоммерческих организаций), индивидуальным предпринимателям, физическим лицам - производителям товаров, работ, услуг	444	05	02	18.0.00.07950	810	4 000,0	0,0	73 100,7
Непрограммные направления бюджета Новосибирского района	444	05	02	99.0.00.00000		1 024 300,5	623 917,7	342 252,8
Обеспечение деятельности муниципальных учреждений Новосибирского района в сфере жилищно-коммунального хозяйства	444	05	02	99.0.00.02012		248 904,4	0,0	0,0
Расходы на выплаты персоналу в целях обеспечения выполнения функций государственными (муниципальными) органами, казенными учреждениями, органами управления государственными внебюджетными фондами	444	05	02	99.0.00.02012	100	142 903,2	0,0	0,0
Расходы на выплаты персоналу казенных учреждений	444	05	02	99.0.00.02012	110	142 903,2	0,0	0,0
Закупка товаров, работ и услуг для обеспечения государственных (муниципальных) нужд	444	05	02	99.0.00.02012	200	99 592,4	0,0	0,0
Иные закупки товаров, работ и услуг для обеспечения государственных (муниципальных) нужд	444	05	02	99.0.00.02012	240	99 592,4	0,0	0,0
Иные бюджетные ассигнования	444	05	02	99.0.00.02012	800	6 408,9	0,0	0,0
Исполнение судебных актов	444	05	02	99.0.00.02012	830	2 942,9	0,0	0,0
Уплата налогов, сборов и иных платежей	444	05	02	99.0.00.02012	850	3 466,0	0,0	0,0
Финансовое обеспечение создания объектов инфраструктуры и (или) технологического присоединения к сетям инженерно-технического обеспечения для реализации новых инвестиционных проектов за счет средств областного бюджета, высвобождаемых на условиях реструктурированной задолженности по бюджетным кредитам	444	05	02	99.0.00.09870		15 000,0	112 400,0	0,0
Капитальные вложения в объекты государственной (муниципальной) собственности	444	05	02	99.0.00.09870	400	15 000,0	112 400,0	0,0
Бюджетные инвестиции	444	05	02	99.0.00.09870	410	15 000,0	112 400,0	0,0
Содержание муниципального имущества Новосибирского района	444	05	02	99.0.00.50000		40 575,6	0,0	31 000,0

Наименование	ГРБС	РЗ	ПР	КЦСР	КВР	2023 год	2024 год	2025 год
1	2	3	4	5	6	7	8	9
Закупка товаров, работ и услуг для обеспечения государственных (муниципальных) нужд	444	05	02	99.0.00.50000	200	7 361,8	0,0	21 000,0
Иные закупки товаров, работ и услуг для обеспечения государственных (муниципальных) нужд	444	05	02	99.0.00.50000	240	7 361,8	0,0	21 000,0
Иные бюджетные ассигнования	444	05	02	99.0.00.50000	800	33 213,8	0,0	10 000,0
Субсидии юридическим лицам (кроме некоммерческих организаций), индивидуальным предпринимателям, физическим лицам - производителям товаров, работ, услуг	444	05	02	99.0.00.50000	810	33 213,8	0,0	10 000,0
Организация функционирования систем жизнеобеспечения	444	05	02	99.0.00.70490		251 295,6	251 295,6	251 295,6
Иные бюджетные ассигнования	444	05	02	99.0.00.70490	800	251 295,6	251 295,6	251 295,6
Субсидии юридическим лицам (кроме некоммерческих организаций), индивидуальным предпринимателям, физическим лицам - производителям товаров, работ, услуг	444	05	02	99.0.00.70490	810	251 295,6	251 295,6	251 295,6
Обеспечение сбалансированности местных бюджетов	444	05	02	99.0.00.70510		5 712,9	0,0	0,0
Расходы на выплаты персоналу в целях обеспечения выполнения функций государственными (муниципальными) органами, казенными учреждениями, органами управления государственными внебюджетными фондами	444	05	02	99.0.00.70510	100	5 712,9	0,0	0,0
Расходы на выплаты персоналу казенных учреждений	444	05	02	99.0.00.70510	110	5 712,9	0,0	0,0
Организация бесперебойной работы объектов тепло-, водоснабжения и водоотведения	444	05	02	99.0.00.70600		44 394,6	44 394,6	44 394,6
Межбюджетные трансферты	444	05	02	99.0.00.70600	500	25 844,4	0,0	0,0
Иные межбюджетные трансферты	444	05	02	99.0.00.70600	540	25 844,4	0,0	0,0
Иные бюджетные ассигнования	444	05	02	99.0.00.70600	800	18 550,2	44 394,6	44 394,6
Субсидии юридическим лицам (кроме некоммерческих организаций), индивидуальным предпринимателям, физическим лицам - производителям товаров, работ, услуг	444	05	02	99.0.00.70600	810	18 550,2	44 394,6	44 394,6
Строительство и реконструкция объектов централизованных систем холодного водоснабжения	444	05	02	99.0.00.70640		389 165,3	184 631,7	0,0
Капитальные вложения в объекты государственной (муниципальной) собственности	444	05	02	99.0.00.70640	400	245 096,3	184 631,7	0,0
Бюджетные инвестиции	444	05	02	99.0.00.70640	410	245 096,3	184 631,7	0,0
Межбюджетные трансферты	444	05	02	99.0.00.70640	500	144 069,0	0,0	0,0
Иные межбюджетные трансферты	444	05	02	99.0.00.70640	540	144 069,0	0,0	0,0
Организация функционирования систем жизнеобеспечения	444	05	02	99.0.00.S0490		13 226,2	13 226,1	13 226,1
Иные бюджетные ассигнования	444	05	02	99.0.00.S0490	800	13 226,2	13 226,1	13 226,1
Субсидии юридическим лицам (кроме некоммерческих организаций), индивидуальным предпринимателям, физическим лицам - производителям товаров, работ, услуг	444	05	02	99.0.00.S0490	810	13 226,2	13 226,1	13 226,1
Организация бесперебойной работы объектов тепло-, водоснабжения и водоотведения (софинансирование)	444	05	02	99.0.00.S0600		2 336,6	2 336,6	2 336,6
Иные бюджетные ассигнования	444	05	02	99.0.00.S0600	800	2 336,6	2 336,6	2 336,6
Субсидии юридическим лицам (кроме некоммерческих организаций), индивидуальным предпринимателям, физическим лицам - производителям товаров, работ, услуг	444	05	02	99.0.00.S0600	810	2 336,6	2 336,6	2 336,6
Строительство и реконструкция объектов централизованных систем холодного водоснабжения (софинансирование)	444	05	02	99.0.00.S0640		12 899,8	9 717,5	0,0
Капитальные вложения в объекты государственной (муниципальной) собственности	444	05	02	99.0.00.S0640	400	12 899,8	9 717,5	0,0
Бюджетные инвестиции	444	05	02	99.0.00.S0640	410	12 899,8	9 717,5	0,0
Финансовое обеспечение создания объектов инфраструктуры и (или) технологического присоединения к сетям инженерно-технического обеспечения для реализации новых инвестиционных проектов за счет средств областного бюджета, высвобождаемых на условиях реструктурированной задолженности по бюджетным кредитам (софинансирование)	444	05	02	99.0.00.S9870		789,5	5 915,8	0,0
Капитальные вложения в объекты государственной (муниципальной) собственности	444	05	02	99.0.00.S9870	400	789,5	5 915,8	0,0
Бюджетные инвестиции	444	05	02	99.0.00.S9870	410	789,5	5 915,8	0,0
Благоустройство	444	05	03			36 904,2	21 804,0	21 804,0
Муниципальная программа Новосибирского района «Комплексное развитие сельских территорий в Новосибирском районе Новосибирской области»	444	05	03	09.0.00.00000		4 551,1	0,0	0,0
Реализация проектов, направленных на создание комфортных условий проживания в сельской местности	444	05	03	09.0.00.L5765		4 551,1	0,0	0,0
Межбюджетные трансферты	444	05	03	09.0.00.L5765	500	4 551,1	0,0	0,0
Иные межбюджетные трансферты	444	05	03	09.0.00.L5765	540	4 551,1	0,0	0,0
Муниципальная программа Новосибирского района «Жилищно-коммунальное хозяйство Новосибирского района Новосибирской области»	444	05	03	18.0.00.00000		5 000,0	0,0	0,0
Обеспечение реализации мероприятий муниципальной программы	444	05	03	18.0.00.07950		5 000,0	0,0	0,0
Межбюджетные трансферты	444	05	03	18.0.00.07950	500	5 000,0	0,0	0,0
Иные межбюджетные трансферты	444	05	03	18.0.00.07950	540	5 000,0	0,0	0,0
Муниципальная программа Новосибирского района «Развитие сетей наружного уличного освещения Новосибирского района Новосибирской области»	444	05	03	25.0.00.00000		18 234,0	18 234,0	18 234,0
Обеспечение реализации мероприятий муниципальной программы	444	05	03	25.0.00.07950		18 234,0	18 234,0	18 234,0
Межбюджетные трансферты	444	05	03	25.0.00.07950	500	18 234,0	0,0	0,0
Иные межбюджетные трансферты	444	05	03	25.0.00.07950	540	18 234,0	0,0	0,0
Иные бюджетные ассигнования	444	05	03	25.0.00.07950	800	0,0	18 234,0	18 234,0
Субсидии юридическим лицам (кроме некоммерческих организаций), индивидуальным предпринимателям, физическим лицам - производителям товаров, работ, услуг	444	05	03	25.0.00.07950	810	0,0	18 234,0	18 234,0
Непрограммные направления бюджета Новосибирского района	444	05	03	99.0.00.00000		9 119,1	3 570,0	3 570,0
Организация захоронения погибших участников специальной военной операции	444	05	03	99.0.00.03219		1 600,0	0,0	0,0
Закупка товаров, работ и услуг для обеспечения государственных (муниципальных) нужд	444	05	03	99.0.00.03219	200	900,0	0,0	0,0
Иные закупки товаров, работ и услуг для обеспечения государственных (муниципальных) нужд	444	05	03	99.0.00.03219	240	900,0	0,0	0,0
Предоставление субсидий бюджетным, автономным учреждениям и иным некоммерческим организациям	444	05	03	99.0.00.03219	600	700,0	0,0	0,0
Субсидии автономным учреждениям	444	05	03	99.0.00.03219	620	700,0	0,0	0,0
Обеспечение деятельности муниципальных учреждений Новосибирского района в сфере организации ритуальных услуг	444	05	03	99.0.00.04959		4 853,3	3 570,0	3 570,0
Предоставление субсидий бюджетным, автономным учреждениям и иным некоммерческим организациям	444	05	03	99.0.00.04959	600	4 853,3	3 570,0	3 570,0
Субсидии автономным учреждениям	444	05	03	99.0.00.04959	620	4 853,3	3 570,0	3 570,0
Обеспечение сбалансированности местных бюджетов	444	05	03	99.0.00.70510		2 665,8	0,0	0,0
Межбюджетные трансферты	444	05	03	99.0.00.70510	500	2 523,0	0,0	0,0
Иные межбюджетные трансферты	444	05	03	99.0.00.70510	540	2 523,0	0,0	0,0
Предоставление субсидий бюджетным, автономным учреждениям и иным некоммерческим организациям	444	05	03	99.0.00.70510	600	142,8	0,0	0,0
Субсидии автономным учреждениям	444	05	03	99.0.00.70510	620	142,8	0,0	0,0
Другие вопросы в области жилищно-коммунального хозяйства	444	05	05			87 825,1	0,0	0,0
Муниципальная программа Новосибирского района «Комплексное развитие сельских территорий в Новосибирском районе Новосибирской области»	444	05	05	09.0.00.00000		5 600,0	0,0	0,0
Субсидии на реализацию мероприятий по разработке проектной документации и проведения ее государственной экспертизы государственной программы Новосибирской области “Комплексное развитие сельских территорий в Новосибирской области”	444	05	05	09.0.00.70780		5 600,0	0,0	0,0
Межбюджетные трансферты	444	05	05	09.0.00.70780	500	5 600,0	0,0	0,0
Иные межбюджетные трансферты	444	05	05	09.0.00.70780	540	5 600,0	0,0	0,0
Непрограммные направления бюджета Новосибирского района	444	05	05	99.0.00.00000		82 225,1	0,0	0,0
Строительство и реконструкция котельных, тепловых сетей, включая вынос водопроводов из каналов тепловой сети	444	05	05	99.0.00.70550		82 225,1	0,0	0,0
Межбюджетные трансферты	444	05	05	99.0.00.70550	500	82 225,1	0,0	0,0
Иные межбюджетные трансферты	444	05	05	99.0.00.70550	540	82 225,1	0,0	0,0
ОХРАНА ОКРУЖАЮЩЕЙ СРЕДЫ	444	06				30 423,7	20 950,0	20 950,0
Охрана объектов растительного и животного мира и среды их обитания	444	06	03			9 473,7	0,0	0,0
Непрограммные направления бюджета Новосибирского района	444	06	03	99.0.00.00000		9 473,7	0,0	0,0
Ликвидация несанкционированных свалок, образовавшихся до 01.01.2019	444	06	03	99.0.00.70970		9 000,0	0,0	0,0
Закупка товаров, работ и услуг для обеспечения государственных (муниципальных) нужд	444	06	03	99.0.00.70970	200	9 000,0	0,0	0,0

Наименование	ГРБС	РЗ	ПР	КЦСР	КВР	2023 год	2024 год	2025 год
1	2	3	4	5	6	7	8	9
Иные закупки товаров, работ и услуг для обеспечения государственных (муниципальных) нужд	444	06	03	99.0.00.70970	240	9 000,0	0,0	0,0
Ликвидация несанкционированных свалок, образовавшихся до 01.01.2019 (софинансирование)	444	06	03	99.0.00.S0970		473,7	0,0	0,0
Закупка товаров, работ и услуг для обеспечения государственных (муниципальных) нужд	444	06	03	99.0.00.S0970	200	473,7	0,0	0,0
Иные закупки товаров, работ и услуг для обеспечения государственных (муниципальных) нужд	444	06	03	99.0.00.S0970	240	473,7	0,0	0,0
Другие вопросы в области охраны окружающей среды	444	06	05			20 950,0	20 950,0	20 950,0
Муниципальная программа Новосибирского района «Экология и охрана окружающей среды Новосибирского района Новосибирской области»	444	06	05	24.0.00.00000		20 950,0	20 950,0	20 950,0
Обеспечение реализации мероприятий муниципальной программы	444	06	05	24.0.00.07950		20 950,0	20 950,0	20 950,0
Закупка товаров, работ и услуг для обеспечения государственных (муниципальных) нужд	444	06	05	24.0.00.07950	200	16 339,9	20 950,0	20 950,0
Иные закупки товаров, работ и услуг для обеспечения государственных (муниципальных) нужд	444	06	05	24.0.00.07950	240	16 339,9	20 950,0	20 950,0
Межбюджетные трансферты	444	06	05	24.0.00.07950	500	4 610,1	0,0	0,0
Иные межбюджетные трансферты	444	06	05	24.0.00.07950	540	4 610,1	0,0	0,0
ОБРАЗОВАНИЕ	444	07				4 549 263,1	3 743 017,0	3 681 126,6
Дошкольное образование	444	07	01			1 373 836,5	1 036 456,8	1 093 225,5
Муниципальная программа Новосибирского района «Создание условий для функционирования муниципальных образовательных учреждений Новосибирского района Новосибирской области»	444	07	01	15.0.00.00000		31 572,7	1 768,0	0,0
Обеспечение реализации мероприятий муниципальной программы	444	07	01	15.0.00.07950		30 972,7	1 768,0	0,0
Закупка товаров, работ и услуг для обеспечения государственных (муниципальных) нужд	444	07	01	15.0.00.07950	200	28 129,3	1 768,0	0,0
Иные закупки товаров, работ и услуг для обеспечения государственных (муниципальных) нужд	444	07	01	15.0.00.07950	240	28 129,3	1 768,0	0,0
Предоставление субсидий бюджетным, автономным учреждениям и иным некоммерческим организациям	444	07	01	15.0.00.07950	600	2 843,4	0,0	0,0
Субсидии бюджетным учреждениям	444	07	01	15.0.00.07950	610	1 993,4	0,0	0,0
Субсидии автономным учреждениям	444	07	01	15.0.00.07950	620	850,0	0,0	0,0
Обеспечение сбалансированности местных бюджетов	444	07	01	15.0.00.70510		600,0	0,0	0,0
Закупка товаров, работ и услуг для обеспечения государственных (муниципальных) нужд	444	07	01	15.0.00.70510	200	600,0	0,0	0,0
Иные закупки товаров, работ и услуг для обеспечения государственных (муниципальных) нужд	444	07	01	15.0.00.70510	240	600,0	0,0	0,0
Непрограммные направления бюджета Новосибирского района	444	07	01	99.0.00.00000		1 342 263,8	1 034 688,8	1 093 225,5
Обеспечение льготным питанием детей военнослужащих и детей служащих силовых ведомств за счет средств районного бюджета	444	07	01	99.0.00.02512		868,1	0,0	0,0
Закупка товаров, работ и услуг для обеспечения государственных (муниципальных) нужд	444	07	01	99.0.00.02512	200	151,4	0,0	0,0
Иные закупки товаров, работ и услуг для обеспечения государственных (муниципальных) нужд	444	07	01	99.0.00.02512	240	151,4	0,0	0,0
Предоставление субсидий бюджетным, автономным учреждениям и иным некоммерческим организациям	444	07	01	99.0.00.02512	600	716,7	0,0	0,0
Субсидии бюджетным учреждениям	444	07	01	99.0.00.02512	610	540,1	0,0	0,0
Субсидии автономным учреждениям	444	07	01	99.0.00.02512	620	176,6	0,0	0,0
Меры социальной поддержки отдельных категорий обучающихся в образовательных организациях	444	07	01	99.0.00.03349		20 256,1	20 256,1	20 256,1
Закупка товаров, работ и услуг для обеспечения государственных (муниципальных) нужд	444	07	01	99.0.00.03349	200	5 670,0	5 670,0	5 670,0
Иные закупки товаров, работ и услуг для обеспечения государственных (муниципальных) нужд	444	07	01	99.0.00.03349	240	5 670,0	5 670,0	5 670,0
Предоставление субсидий бюджетным, автономным учреждениям и иным некоммерческим организациям	444	07	01	99.0.00.03349	600	14 586,1	14 586,1	14 586,1
Субсидии бюджетным учреждениям	444	07	01	99.0.00.03349	610	10 806,5	11 640,7	11 640,7
Субсидии автономным учреждениям	444	07	01	99.0.00.03349	620	3 779,6	2 945,4	2 945,4
Обеспечение деятельности образовательных организаций дошкольного образования Новосибирского района	444	07	01	99.0.00.06012		191 551,9	167 138,1	167 138,1
Расходы на выплаты персоналу в целях обеспечения выполнения функций государственными (муниципальными) органами, казенными учреждениями, органами управления государственными внебюджетными фондами	444	07	01	99.0.00.06012	100	3 696,9	3 606,9	3 606,9
Расходы на выплаты персоналу казенных учреждений	444	07	01	99.0.00.06012	110	3 696,9	3 606,9	3 606,9
Закупка товаров, работ и услуг для обеспечения государственных (муниципальных) нужд	444	07	01	99.0.00.06012	200	61 178,6	60 810,6	60 810,6
Иные закупки товаров, работ и услуг для обеспечения государственных (муниципальных) нужд	444	07	01	99.0.00.06012	240	61 178,6	60 810,6	60 810,6
Предоставление субсидий бюджетным, автономным учреждениям и иным некоммерческим организациям	444	07	01	99.0.00.06012	600	118 964,8	95 184,7	95 184,7
Субсидии бюджетным учреждениям	444	07	01	99.0.00.06012	610	100 465,7	79 727,6	79 727,6
Субсидии автономным учреждениям	444	07	01	99.0.00.06012	620	18 499,1	15 457,1	15 457,1
Иные бюджетные ассигнования	444	07	01	99.0.00.06012	800	7 711,6	7 535,9	7 535,9
Уплата налогов, сборов и иных платежей	444	07	01	99.0.00.06012	850	7 711,6	7 535,9	7 535,9
Реализация основных общеобразовательных программ дошкольного образования в муниципальных образовательных организациях Новосибирского района	444	07	01	99.0.00.70110		822 474,3	847 294,6	905 831,3
Расходы на выплаты персоналу в целях обеспечения выполнения функций государственными (муниципальными) органами, казенными учреждениями, органами управления государственными внебюджетными фондами	444	07	01	99.0.00.70110	100	305 766,9	352 326,3	410 863,0
Расходы на выплаты персоналу казенных учреждений	444	07	01	99.0.00.70110	110	305 766,9	352 326,3	410 863,0
Закупка товаров, работ и услуг для обеспечения государственных (муниципальных) нужд	444	07	01	99.0.00.70110	200	1 634,7	1 416,7	1 416,7
Иные закупки товаров, работ и услуг для обеспечения государственных (муниципальных) нужд	444	07	01	99.0.00.70110	240	1 634,7	1 416,7	1 416,7
Предоставление субсидий бюджетным, автономным учреждениям и иным некоммерческим организациям	444	07	01	99.0.00.70110	600	515 072,7	493 551,6	493 551,6
Субсидии бюджетным учреждениям	444	07	01	99.0.00.70110	610	428 595,3	422 493,8	422 493,8
Субсидии автономным учреждениям	444	07	01	99.0.00.70110	620	86 477,4	71 057,8	71 057,8
Обеспечение сбалансированности местных бюджетов	444	07	01	99.0.00.70510		154 481,8	0,0	0,0
Расходы на выплаты персоналу в целях обеспечения выполнения функций государственными (муниципальными) органами, казенными учреждениями, органами управления государственными внебюджетными фондами	444	07	01	99.0.00.70510	100	47 096,0	0,0	0,0
Расходы на выплаты персоналу казенных учреждений	444	07	01	99.0.00.70510	110	47 096,0	0,0	0,0
Закупка товаров, работ и услуг для обеспечения государственных (муниципальных) нужд	444	07	01	99.0.00.70510	200	1 180,0	0,0	0,0
Иные закупки товаров, работ и услуг для обеспечения государственных (муниципальных) нужд	444	07	01	99.0.00.70510	240	1 180,0	0,0	0,0
Предоставление субсидий бюджетным, автономным учреждениям и иным некоммерческим организациям	444	07	01	99.0.00.70510	600	106 205,8	0,0	0,0
Субсидии бюджетным учреждениям	444	07	01	99.0.00.70510	610	81 557,7	0,0	0,0
Субсидии автономным учреждениям	444	07	01	99.0.00.70510	620	24 648,1	0,0	0,0
Создание новых мест в образовательных учреждениях	444	07	01	99.0.00.70920		145 000,0	0,0	0,0
Капитальные вложения в объекты государственной (муниципальной) собственности	444	07	01	99.0.00.70920	400	145 000,0	0,0	0,0
Бюджетные инвестиции	444	07	01	99.0.00.70920	410	145 000,0	0,0	0,0
Создание новых мест в образовательных учреждениях (софинансирование)	444	07	01	99.0.00.S0920		7 631,6	0,0	0,0
Капитальные вложения в объекты государственной (муниципальной) собственности	444	07	01	99.0.00.S0920	400	7 631,6	0,0	0,0
Бюджетные инвестиции	444	07	01	99.0.00.S0920	410	7 631,6	0,0	0,0
Общее образование	444	07	02			2 658 160,3	2 303 734,5	2 185 058,1
Муниципальная программа Новосибирского района «Создание условий для функционирования муниципальных образовательных учреждений Новосибирского района Новосибирской области»	444	07	02	15.0.00.00000		99 326,7	56 094,5	72 268,7
Обеспечение реализации мероприятий муниципальной программы	444	07	02	15.0.00.07950		97 226,7	56 094,5	72 268,7
Закупка товаров, работ и услуг для обеспечения государственных (муниципальных) нужд	444	07	02	15.0.00.07950	200	67 062,0	56 094,5	72 268,7
Иные закупки товаров, работ и услуг для обеспечения государственных (муниципальных) нужд	444	07	02	15.0.00.07950	240	67 062,0	56 094,5	72 268,7
Предоставление субсидий бюджетным, автономным учреждениям и иным некоммерческим организациям	444	07	02	15.0.00.07950	600	30 164,6	0,0	0,0
Субсидии бюджетным учреждениям	444	07	02	15.0.00.07950	610	23 139,9	0,0	0,0
Субсидии автономным учреждениям	444	07	02	15.0.00.07950	620	7 024,7	0,0	0,0
Обеспечение сбалансированности местных бюджетов	444	07	02	15.0.00.70510		2 100,0	0,0	0,0
Закупка товаров, работ и услуг для обеспечения государственных (муниципальных) нужд	444	07	02	15.0.00.70510	200	2 100,0	0,0	0,0
Иные закупки товаров, работ и услуг для обеспечения государственных (муниципальных) нужд	444	07	02	15.0.00.70510	240	2 100,0	0,0	0,0
Муниципальная программа Новосибирского района «Развитие воспитания в Новосибирском районе Новосибирской области»	444	07	02	26.0.00.00000		460,0	0,0	0,0

Наименование	ГРБС	РЗ	ПР	КЦСР	КВР	2023 год	2024 год	2025 год
1	2	3	4	5	6	7	8	9
Обеспечение реализации мероприятий муниципальной программы	444	07	02	26.0.00.07950		460,0	0,0	0,0
Предоставление субсидий бюджетным, автономным учреждениям и иным некоммерческим организациям	444	07	02	26.0.00.07950	600	460,0	0,0	0,0
Субсидии бюджетным учреждениям	444	07	02	26.0.00.07950	610	460,0	0,0	0,0
Непрограммные направления бюджета Новосибирского района	444	07	02	99.0.00.00000		2 558 373,7	2 247 640,0	2 112 789,4
Обеспечение исполнения обращений к депутатам Совета депутатов Новосибирского района Новосибирской области	444	07	02	99.0.00.00319		138,0	0,0	0,0
Предоставление субсидий бюджетным, автономным учреждениям и иным некоммерческим организациям	444	07	02	99.0.00.00319	600	138,0	0,0	0,0
Субсидии бюджетным учреждениям	444	07	02	99.0.00.00319	610	138,0	0,0	0,0
Обеспечение деятельности образовательных организаций общего образования Новосибирского района	444	07	02	99.0.00.02212		439 214,3	381 248,7	369 329,7
Расходы на выплаты персоналу в целях обеспечения выполнения функций государственными (муниципальными) органами, казенными учреждениями, органами управления государственными внебюджетными фондами	444	07	02	99.0.00.02212	100	9 533,0	13 464,8	13 464,8
Расходы на выплаты персоналу казенных учреждений	444	07	02	99.0.00.02212	110	9 533,0	13 464,8	13 464,8
Закупка товаров, работ и услуг для обеспечения государственных (муниципальных) нужд	444	07	02	99.0.00.02212	200	34 243,8	68 603,6	69 435,3
Иные закупки товаров, работ и услуг для обеспечения государственных (муниципальных) нужд	444	07	02	99.0.00.02212	240	34 243,8	68 603,6	69 435,3
Предоставление субсидий бюджетным, автономным учреждениям и иным некоммерческим организациям	444	07	02	99.0.00.02212	600	393 227,7	297 587,4	284 836,8
Субсидии бюджетным учреждениям	444	07	02	99.0.00.02212	610	234 918,6	169 047,0	169 047,0
Субсидии автономным учреждениям	444	07	02	99.0.00.02212	620	158 309,1	128 540,4	115 789,8
Иные бюджетные ассигнования	444	07	02	99.0.00.02212	800	2 209,8	1 592,8	1 592,8
Исполнение судебных актов	444	07	02	99.0.00.02212	830	51,7	0,0	0,0
Уплата налогов, сборов и иных платежей	444	07	02	99.0.00.02212	850	2 158,2	1 592,8	1 592,8
Обеспечение льготным питанием детей военнослужащих и детей служащих силовых ведомств за счет средств районного бюджета	444	07	02	99.0.00.02512		331,9	0,0	0,0
Предоставление субсидий бюджетным, автономным учреждениям и иным некоммерческим организациям	444	07	02	99.0.00.02512	600	331,9	0,0	0,0
Субсидии бюджетным учреждениям	444	07	02	99.0.00.02512	610	261,3	0,0	0,0
Субсидии автономным учреждениям	444	07	02	99.0.00.02512	620	70,6	0,0	0,0
Меры социальной поддержки отдельных категорий обучающихся в образовательных организациях	444	07	02	99.0.00.03349		54 496,4	59 488,8	59 488,8
Закупка товаров, работ и услуг для обеспечения государственных (муниципальных) нужд	444	07	02	99.0.00.03349	200	1 964,4	4 198,8	4 198,8
Иные закупки товаров, работ и услуг для обеспечения государственных (муниципальных) нужд	444	07	02	99.0.00.03349	240	1 964,4	4 198,8	4 198,8
Социальное обеспечение и иные выплаты населению	444	07	02	99.0.00.03349	300	215,6	215,6	215,6
Социальные выплаты гражданам, кроме публичных нормативных социальных выплат	444	07	02	99.0.00.03349	320	215,6	215,6	215,6
Предоставление субсидий бюджетным, автономным учреждениям и иным некоммерческим организациям	444	07	02	99.0.00.03349	600	52 316,4	55 074,4	55 074,4
Субсидии бюджетным учреждениям	444	07	02	99.0.00.03349	610	38 582,5	43 516,2	43 516,2
Субсидии автономным учреждениям	444	07	02	99.0.00.03349	620	13 733,9	11 558,2	11 558,2
Ежемесячное денежное вознаграждение за классное руководство педагогическим работникам государственных и муниципальных образовательных организаций	444	07	02	99.0.00.03350		3 400,8	3 507,6	3 507,6
Расходы на выплаты персоналу в целях обеспечения выполнения функций государственными (муниципальными) органами, казенными учреждениями, органами управления государственными внебюджетными фондами	444	07	02	99.0.00.03350	100	230,5	337,3	337,3
Расходы на выплаты персоналу казенных учреждений	444	07	02	99.0.00.03350	110	230,5	337,3	337,3
Предоставление субсидий бюджетным, автономным учреждениям и иным некоммерческим организациям	444	07	02	99.0.00.03350	600	3 170,3	3 170,3	3 170,3
Субсидии бюджетным учреждениям	444	07	02	99.0.00.03350	610	2 335,3	2 570,1	2 570,1
Субсидии автономным учреждениям	444	07	02	99.0.00.03350	620	835,1	600,2	600,2
Обеспечение питанием на льготных условиях детей военнослужащих, обучающихся по программам основного общего образования и среднего общего образования в государственных и муниципальных образовательных организациях, расположенных на территории Новосибирской области	444	07	02	99.0.00.04849		3 158,0	0,0	0,0
Закупка товаров, работ и услуг для обеспечения государственных (муниципальных) нужд	444	07	02	99.0.00.04849	200	1 308,0	0,0	0,0
Иные закупки товаров, работ и услуг для обеспечения государственных (муниципальных) нужд	444	07	02	99.0.00.04849	240	1 308,0	0,0	0,0
Социальное обеспечение и иные выплаты населению	444	07	02	99.0.00.04849	300	300,0	0,0	0,0
Социальные выплаты гражданам, кроме публичных нормативных социальных выплат	444	07	02	99.0.00.04849	320	300,0	0,0	0,0
Предоставление субсидий бюджетным, автономным учреждениям и иным некоммерческим организациям	444	07	02	99.0.00.04849	600	1 550,0	0,0	0,0
Субсидии бюджетным учреждениям	444	07	02	99.0.00.04849	610	983,2	0,0	0,0
Субсидии автономным учреждениям	444	07	02	99.0.00.04849	620	566,8	0,0	0,0
Ежемесячное денежное вознаграждение за классное руководство педагогическим работникам государственных и муниципальных общеобразовательных организаций	444	07	02	99.0.00.53030		80 303,4	85 999,6	85 999,6
Расходы на выплаты персоналу в целях обеспечения выполнения функций государственными (муниципальными) органами, казенными учреждениями, органами управления государственными внебюджетными фондами	444	07	02	99.0.00.53030	100	5 446,9	11 143,1	11 143,1
Расходы на выплаты персоналу казенных учреждений	444	07	02	99.0.00.53030	110	5 446,9	11 143,1	11 143,1
Предоставление субсидий бюджетным, автономным учреждениям и иным некоммерческим организациям	444	07	02	99.0.00.53030	600	74 856,5	74 856,5	74 856,5
Субсидии бюджетным учреждениям	444	07	02	99.0.00.53030	610	55 395,0	60 335,7	60 335,7
Субсидии автономным учреждениям	444	07	02	99.0.00.53030	620	19 461,5	14 520,8	14 520,8
Реализация основных общеобразовательных программ в муниципальных общеобразовательных организациях	444	07	02	99.0.00.70120		1 346 994,2	1 378 462,9	1 452 491,2
Расходы на выплаты персоналу в целях обеспечения выполнения функций государственными (муниципальными) органами, казенными учреждениями, органами управления государственными внебюджетными фондами	444	07	02	99.0.00.70120	100	280 363,4	322 357,5	396 385,8
Расходы на выплаты персоналу казенных учреждений	444	07	02	99.0.00.70120	110	280 363,4	322 357,5	396 385,8
Закупка товаров, работ и услуг для обеспечения государственных (муниципальных) нужд	444	07	02	99.0.00.70120	200	1 236,6	1 066,8	1 066,8
Иные закупки товаров, работ и услуг для обеспечения государственных (муниципальных) нужд	444	07	02	99.0.00.70120	240	1 236,6	1 066,8	1 066,8
Предоставление субсидий бюджетным, автономным учреждениям и иным некоммерческим организациям	444	07	02	99.0.00.70120	600	1 065 394,2	1 055 038,6	1 055 038,6
Субсидии бюджетным учреждениям	444	07	02	99.0.00.70120	610	748 821,3	822 636,1	822 636,1
Субсидии автономным учреждениям	444	07	02	99.0.00.70120	620	316 572,9	232 402,5	232 402,5
Обеспечение сбалансированности местных бюджетов	444	07	02	99.0.00.70510		301 681,3	0,0	0,0
Расходы на выплаты персоналу в целях обеспечения выполнения функций государственными (муниципальными) органами, казенными учреждениями, органами управления государственными внебюджетными фондами	444	07	02	99.0.00.70510	100	20 286,6	0,0	0,0
Расходы на выплаты персоналу казенных учреждений	444	07	02	99.0.00.70510	110	20 286,6	0,0	0,0
Закупка товаров, работ и услуг для обеспечения государственных (муниципальных) нужд	444	07	02	99.0.00.70510	200	1 415,0	0,0	0,0
Иные закупки товаров, работ и услуг для обеспечения государственных (муниципальных) нужд	444	07	02	99.0.00.70510	240	1 415,0	0,0	0,0
Предоставление субсидий бюджетным, автономным учреждениям и иным некоммерческим организациям	444	07	02	99.0.00.70510	600	279 979,7	0,0	0,0
Субсидии бюджетным учреждениям	444	07	02	99.0.00.70510	610	214 009,7	0,0	0,0
Субсидии автономным учреждениям	444	07	02	99.0.00.70510	620	65 970,0	0,0	0,0
Создание новых мест в образовательных учреждениях	444	07	02	99.0.00.70920		192 500,0	192 500,0	0,0
Закупка товаров, работ и услуг для обеспечения государственных (муниципальных) нужд	444	07	02	99.0.00.70920	200	0,0	192 500,0	0,0
Иные закупки товаров, работ и услуг для обеспечения государственных (муниципальных) нужд	444	07	02	99.0.00.70920	240	0,0	192 500,0	0,0
Предоставление субсидий бюджетным, автономным учреждениям и иным некоммерческим организациям	444	07	02	99.0.00.70920	600	192 500,0	0,0	0,0
Субсидии автономным учреждениям	444	07	02	99.0.00.70920	620	192 500,0	0,0	0,0
Организация бесплатного горячего питания обучающихся, получающих начальное общее образование в муниципальных образовательных организациях	444	07	02	99.0.00.L3040		124 584,8	124 584,8	127 173,3
Закупка товаров, работ и услуг для обеспечения государственных (муниципальных) нужд	444	07	02	99.0.00.L3040	200	12 469,3	15 188,1	17 776,6
Иные закупки товаров, работ и услуг для обеспечения государственных (муниципальных) нужд	444	07	02	99.0.00.L3040	240	12 469,3	15 188,1	17 776,6
Предоставление субсидий бюджетным, автономным учреждениям и иным некоммерческим организациям	444	07	02	99.0.00.L3040	600	112 115,5	109 396,7	109 396,7
Субсидии бюджетным учреждениям	444	07	02	99.0.00.L3040	610	73 817,8	80 279,5	80 279,5

Наименование	ГРБС	РЗ	ПР	КЦСР	КВР	2023 год	2024 год	2025 год
1	2	3	4	5	6	7	8	9
Субсидии автономным учреждениям	444	07	02	99.0.00.L3040	620	38 297,7	29 117,2	29 117,2
Создание новых мест в образовательных учреждениях (софинансирование)	444	07	02	99.0.00.S0920		10 131,6	10 131,6	0,0
Закупка товаров, работ и услуг для обеспечения государственных (муниципальных) нужд	444	07	02	99.0.00.S0920	200	0,0	10 131,6	0,0
Иные закупки товаров, работ и услуг для обеспечения государственных (муниципальных) нужд	444	07	02	99.0.00.S0920	240	0,0	10 131,6	0,0
Предоставление субсидий бюджетным, автономным учреждениям и иным некоммерческим организациям	444	07	02	99.0.00.S0920	600	10 131,6	0,0	0,0
Субсидии автономным учреждениям	444	07	02	99.0.00.S0920	620	10 131,6	0,0	0,0
Обеспечение деятельности советников директора по воспитанию и взаимодействию с детскими общественными объединениями в общеобразовательных организациях	444	07	02	99.0.ЕВ.00000		1 438,9	11 716,0	14 799,2
Обеспечение деятельности советников директора по воспитанию и взаимодействию с детскими общественными объединениями в общеобразовательных организациях	444	07	02	99.0.ЕВ.51790		1 438,9	11 716,0	14 799,2
Расходы на выплаты персоналу в целях обеспечения выполнения функций государственными (муниципальными) органами, казенными учреждениями, органами управления государственными внебюджетными фондами	444	07	02	99.0.ЕВ.51790	100	51,4	11 716,0	14 799,2
Расходы на выплаты персоналу казенных учреждений	444	07	02	99.0.ЕВ.51790	110	51,4	11 716,0	14 799,2
Предоставление субсидий бюджетным, автономным учреждениям и иным некоммерческим организациям	444	07	02	99.0.ЕВ.51790	600	1 387,5	0,0	0,0
Субсидии бюджетным учреждениям	444	07	02	99.0.ЕВ.51790	610	873,6	0,0	0,0
Субсидии автономным учреждениям	444	07	02	99.0.ЕВ.51790	620	513,9	0,0	0,0
Дополнительное образование детей	444	07	03			348 670,7	315 851,4	315 851,4
Муниципальная программа Новосибирского района «Развитие культуры и искусства в Новосибирском районе»	444	07	03	12.0.00.00000		2 147,1	0,0	0,0
Обеспечение реализации мероприятий муниципальной программы	444	07	03	12.0.00.07950		2 147,1	0,0	0,0
Закупка товаров, работ и услуг для обеспечения государственных (муниципальных) нужд	444	07	03	12.0.00.07950	200	1 806,0	0,0	0,0
Иные закупки товаров, работ и услуг для обеспечения государственных (муниципальных) нужд	444	07	03	12.0.00.07950	240	1 806,0	0,0	0,0
Предоставление субсидий бюджетным, автономным учреждениям и иным некоммерческим организациям	444	07	03	12.0.00.07950	600	341,1	0,0	0,0
Субсидии бюджетным учреждениям	444	07	03	12.0.00.07950	610	341,1	0,0	0,0
Муниципальная программа Новосибирского района «Создание условий для функционирования муниципальных образовательных учреждений Новосибирского района Новосибирской области»	444	07	03	15.0.00.00000		2 514,3	0,0	0,0
Обеспечение реализации мероприятий муниципальной программы	444	07	03	15.0.00.07950		2 514,3	0,0	0,0
Предоставление субсидий бюджетным, автономным учреждениям и иным некоммерческим организациям	444	07	03	15.0.00.07950	600	2 514,3	0,0	0,0
Субсидии бюджетным учреждениям	444	07	03	15.0.00.07950	610	2 514,3	0,0	0,0
Муниципальная программа Новосибирского района «Развитие воспитания в Новосибирском районе Новосибирской области»	444	07	03	26.0.00.00000		36 143,5	36 143,5	36 143,5
Обеспечение реализации мероприятий муниципальной программы	444	07	03	26.0.00.07950		36 143,5	36 143,5	36 143,5
Предоставление субсидий бюджетным, автономным учреждениям и иным некоммерческим организациям	444	07	03	26.0.00.07950	600	36 143,5	36 143,5	36 143,5
Субсидии бюджетным учреждениям	444	07	03	26.0.00.07950	610	34 251,9	34 634,5	34 634,5
Субсидии автономным учреждениям	444	07	03	26.0.00.07950	620	1 891,7	1 509,0	1 509,0
Непрограммные направления бюджета Новосибирского района	444	07	03	99.0.00.00000		307 865,7	279 707,9	279 707,9
Обеспечение деятельности образовательных организаций дополнительного образования детей Новосибирского района	444	07	03	99.0.00.02312		272 117,6	274 503,0	274 503,0
Расходы на выплаты персоналу в целях обеспечения выполнения функций государственными (муниципальными) органами, казенными учреждениями, органами управления государственными внебюджетными фондами	444	07	03	99.0.00.02312	100	46 882,1	45 681,1	45 681,1
Расходы на выплаты персоналу казенных учреждений	444	07	03	99.0.00.02312	110	46 882,1	45 681,1	45 681,1
Закупка товаров, работ и услуг для обеспечения государственных (муниципальных) нужд	444	07	03	99.0.00.02312	200	4 789,1	9 645,6	9 645,6
Иные закупки товаров, работ и услуг для обеспечения государственных (муниципальных) нужд	444	07	03	99.0.00.02312	240	4 789,1	9 645,6	9 645,6
Предоставление субсидий бюджетным, автономным учреждениям и иным некоммерческим организациям	444	07	03	99.0.00.02312	600	220 192,1	218 922,5	218 922,5
Субсидии бюджетным учреждениям	444	07	03	99.0.00.02312	610	216 610,8	218 922,5	218 922,5
Субсидии автономным учреждениям	444	07	03	99.0.00.02312	620	3 581,3	0,0	0,0
Иные бюджетные ассигнования	444	07	03	99.0.00.02312	800	254,4	253,9	253,9
Уплата налогов, сборов и иных платежей	444	07	03	99.0.00.02312	850	254,4	253,9	253,9
Обеспечение сбалансированности местных бюджетов	444	07	03	99.0.00.70510		30 543,2	0,0	0,0
Расходы на выплаты персоналу в целях обеспечения выполнения функций государственными (муниципальными) органами, казенными учреждениями, органами управления государственными внебюджетными фондами	444	07	03	99.0.00.70510	100	12 220,4	0,0	0,0
Расходы на выплаты персоналу казенных учреждений	444	07	03	99.0.00.70510	110	12 220,4	0,0	0,0
Закупка товаров, работ и услуг для обеспечения государственных (муниципальных) нужд	444	07	03	99.0.00.70510	200	310,0	0,0	0,0
Иные закупки товаров, работ и услуг для обеспечения государственных (муниципальных) нужд	444	07	03	99.0.00.70510	240	310,0	0,0	0,0
Предоставление субсидий бюджетным, автономным учреждениям и иным некоммерческим организациям	444	07	03	99.0.00.70510	600	18 012,8	0,0	0,0
Субсидии бюджетным учреждениям	444	07	03	99.0.00.70510	610	16 626,3	0,0	0,0
Субсидии автономным учреждениям	444	07	03	99.0.00.70510	620	1 386,5	0,0	0,0
Приобретение оборудования для муниципальных учреждений культуры и муниципальных образовательных организаций дополнительного образования сферы культуры	444	07	03	99.0.00.70620		4 944,7	4 944,7	4 944,7
Закупка товаров, работ и услуг для обеспечения государственных (муниципальных) нужд	444	07	03	99.0.00.70620	200	1 977,9	2 460,0	2 460,0
Иные закупки товаров, работ и услуг для обеспечения государственных (муниципальных) нужд	444	07	03	99.0.00.70620	240	1 977,9	2 460,0	2 460,0
Предоставление субсидий бюджетным, автономным учреждениям и иным некоммерческим организациям	444	07	03	99.0.00.70620	600	2 966,8	2 484,7	2 484,7
Субсидии бюджетным учреждениям	444	07	03	99.0.00.70620	610	2 966,8	2 484,7	2 484,7
Приобретение оборудования для муниципальных учреждений культуры и муниципальных образовательных организаций дополнительного образования сферы культуры (софинансирование)	444	07	03	99.0.00.S0620		260,2	260,2	260,2
Закупка товаров, работ и услуг для обеспечения государственных (муниципальных) нужд	444	07	03	99.0.00.S0620	200	104,1	129,4	129,4
Иные закупки товаров, работ и услуг для обеспечения государственных (муниципальных) нужд	444	07	03	99.0.00.S0620	240	104,1	129,4	129,4
Предоставление субсидий бюджетным, автономным учреждениям и иным некоммерческим организациям	444	07	03	99.0.00.S0620	600	156,1	130,8	130,8
Субсидии бюджетным учреждениям	444	07	03	99.0.00.S0620	610	156,1	130,8	130,8
Молодежная политика	444	07	07			6 188,0	5 410,0	5 410,0
Муниципальная программа Новосибирского района «Профилактика наркомании на территории Новосибирского района»	444	07	07	10.0.00.00000		250,0	250,0	250,0
Обеспечение реализации мероприятий муниципальной программы	444	07	07	10.0.00.07950		250,0	250,0	250,0
Закупка товаров, работ и услуг для обеспечения государственных (муниципальных) нужд	444	07	07	10.0.00.07950	200	250,0	250,0	250,0
Иные закупки товаров, работ и услуг для обеспечения государственных (муниципальных) нужд	444	07	07	10.0.00.07950	240	250,0	250,0	250,0
Муниципальная программа Новосибирского района «Развитие молодежной политики в Новосибирском районе Новосибирской области»	444	07	07	19.0.00.00000		3 410,0	3 410,0	3 410,0
Обеспечение реализации мероприятий муниципальной программы	444	07	07	19.0.00.07950		3 410,0	3 410,0	3 410,0
Закупка товаров, работ и услуг для обеспечения государственных (муниципальных) нужд	444	07	07	19.0.00.07950	200	3 410,0	3 410,0	3 410,0
Иные закупки товаров, работ и услуг для обеспечения государственных (муниципальных) нужд	444	07	07	19.0.00.07950	240	3 410,0	3 410,0	3 410,0
Муниципальная программа Новосибирского района «Развитие воспитания в Новосибирском районе Новосибирской области»	444	07	07	26.0.00.00000		2 528,0	1 750,0	1 750,0
Обеспечение реализации мероприятий муниципальной программы	444	07	07	26.0.00.07950		2 528,0	1 750,0	1 750,0
Закупка товаров, работ и услуг для обеспечения государственных (муниципальных) нужд	444	07	07	26.0.00.07950	200	316,3	1 750,0	1 750,0
Иные закупки товаров, работ и услуг для обеспечения государственных (муниципальных) нужд	444	07	07	26.0.00.07950	240	316,3	1 750,0	1 750,0
Предоставление субсидий бюджетным, автономным учреждениям и иным некоммерческим организациям	444	07	07	26.0.00.07950	600	2 211,7	0,0	0,0
Субсидии бюджетным учреждениям	444	07	07	26.0.00.07950	610	1 679,2	0,0	0,0
Субсидии автономным учреждениям	444	07	07	26.0.00.07950	620	532,5	0,0	0,0
Другие вопросы в области образования	444	07	09			162 407,6	81 564,3	81 581,6
Муниципальная программа Новосибирского района «Развитие воспитания в Новосибирском районе Новосибирской области»	444	07	09	26.0.00.00000		2 103,0	2 563,0	2 563,0

Наименование	ГРБС	РЗ	ПР	КЦСР	КВР	2023 год	2024 год	2025 год
1	2	3	4	5	6	7	8	9
Обеспечение реализации мероприятий муниципальной программы	444	07	09	26.0.00.07950		1 425,0	1 885,0	1 885,0
Расходы на выплаты персоналу в целях обеспечения выполнения функций государственными (муниципальными) органами, казенными учреждениями, органами управления государственными внебюджетными фондами	444	07	09	26.0.00.07950	100	0,0	180,0	180,0
Расходы на выплаты персоналу казенных учреждений	444	07	09	26.0.00.07950	110	0,0	180,0	180,0
Закупка товаров, работ и услуг для обеспечения государственных (муниципальных) нужд	444	07	09	26.0.00.07950	200	1 425,0	1 705,0	1 705,0
Иные закупки товаров, работ и услуг для обеспечения государственных (муниципальных) нужд	444	07	09	26.0.00.07950	240	1 425,0	1 705,0	1 705,0
Единовременные выплаты победителям и призерам Всероссийской олимпиады школьников и обучающимся, получившим медаль «За особые успехи в учении» и достигшим высоких результатов в сфере образования, физической культуры, спорта и волонтерства	444	07	09	26.0.00.07951		678,0	678,0	678,0
Социальное обеспечение и иные выплаты населению	444	07	09	26.0.00.07951	300	678,0	678,0	678,0
Премии и гранты	444	07	09	26.0.00.07951	350	678,0	678,0	678,0
Непрограммные направления бюджета Новосибирского района	444	07	09	99.0.00.00000		160 304,6	79 001,3	79 018,6
Установка и модернизация систем видеонаблюдения, автоматической пожарной сигнализации и пожарного мониторинга в государственных и муниципальных учреждениях	444	07	09	99.0.00.02590		8 400,0	1 400,0	1 400,0
Закупка товаров, работ и услуг для обеспечения государственных (муниципальных) нужд	444	07	09	99.0.00.02590	200	530,5	1 400,0	1 400,0
Иные закупки товаров, работ и услуг для обеспечения государственных (муниципальных) нужд	444	07	09	99.0.00.02590	240	530,5	1 400,0	1 400,0
Предоставление субсидий бюджетным, автономным учреждениям и иным некоммерческим организациям	444	07	09	99.0.00.02590	600	7 869,5	0,0	0,0
Субсидии бюджетным учреждениям	444	07	09	99.0.00.02590	610	7 351,8	0,0	0,0
Субсидии автономным учреждениям	444	07	09	99.0.00.02590	620	517,8	0,0	0,0
Обеспечение деятельности прочих муниципальных учреждений Новосибирского района в сфере образования	444	07	09	99.0.00.02612		58 456,5	58 432,5	58 432,5
Расходы на выплаты персоналу в целях обеспечения выполнения функций государственными (муниципальными) органами, казенными учреждениями, органами управления государственными внебюджетными фондами	444	07	09	99.0.00.02612	100	47 278,4	47 278,9	47 278,9
Расходы на выплаты персоналу казенных учреждений	444	07	09	99.0.00.02612	110	47 278,4	47 278,9	47 278,9
Закупка товаров, работ и услуг для обеспечения государственных (муниципальных) нужд	444	07	09	99.0.00.02612	200	11 155,1	11 153,6	11 153,6
Иные закупки товаров, работ и услуг для обеспечения государственных (муниципальных) нужд	444	07	09	99.0.00.02612	240	11 155,1	11 153,6	11 153,6
Иные бюджетные ассигнования	444	07	09	99.0.00.02612	800	23,0	0,0	0,0
Уплата налогов, сборов и иных платежей	444	07	09	99.0.00.02612	850	23,0	0,0	0,0
Ресурсное обеспечение модернизации образования Новосибирской области	444	07	09	99.0.00.03470		3 500,0	7 200,0	7 200,0
Закупка товаров, работ и услуг для обеспечения государственных (муниципальных) нужд	444	07	09	99.0.00.03470	200	3 500,0	7 200,0	7 200,0
Иные закупки товаров, работ и услуг для обеспечения государственных (муниципальных) нужд	444	07	09	99.0.00.03470	240	3 500,0	7 200,0	7 200,0
Обеспечение проезда детей и совершеннолетних граждан-сопровождающих организованные группы детей к месту отдыха и обратно при условии нахождения места отдыха за пределами Новосибирской области	444	07	09	99.0.00.70079		24,3	24,3	24,3
Закупка товаров, работ и услуг для обеспечения государственных (муниципальных) нужд	444	07	09	99.0.00.70079	200	24,3	24,3	24,3
Иные закупки товаров, работ и услуг для обеспечения государственных (муниципальных) нужд	444	07	09	99.0.00.70079	240	24,3	24,3	24,3
Оздоровление детей	444	07	09	99.0.00.70359		6 388,5	6 388,5	6 388,5
Закупка товаров, работ и услуг для обеспечения государственных (муниципальных) нужд	444	07	09	99.0.00.70359	200	566,1	6 388,5	6 388,5
Иные закупки товаров, работ и услуг для обеспечения государственных (муниципальных) нужд	444	07	09	99.0.00.70359	240	566,1	6 388,5	6 388,5
Предоставление субсидий бюджетным, автономным учреждениям и иным некоммерческим организациям	444	07	09	99.0.00.70359	600	5 822,4	0,0	0,0
Субсидии бюджетным учреждениям	444	07	09	99.0.00.70359	610	4 360,5	0,0	0,0
Субсидии автономным учреждениям	444	07	09	99.0.00.70359	620	1 461,9	0,0	0,0
Обеспечение сбалансированности местных бюджетов	444	07	09	99.0.00.70510		75 226,5	0,0	0,0
Расходы на выплаты персоналу в целях обеспечения выполнения функций государственными (муниципальными) органами, казенными учреждениями, органами управления государственными внебюджетными фондами	444	07	09	99.0.00.70510	100	75 226,5	0,0	0,0
Расходы на выплаты персоналу казенных учреждений	444	07	09	99.0.00.70510	110	75 226,5	0,0	0,0
Оздоровление детей (софинансирование)	444	07	09	99.0.00.S0359		5 577,1	1 077,1	1 077,1
Закупка товаров, работ и услуг для обеспечения государственных (муниципальных) нужд	444	07	09	99.0.00.S0359	200	13,8	1 077,1	1 077,1
Иные закупки товаров, работ и услуг для обеспечения государственных (муниципальных) нужд	444	07	09	99.0.00.S0359	240	13,8	1 077,1	1 077,1
Социальное обеспечение и иные выплаты населению	444	07	09	99.0.00.S0359	300	4 500,0	0,0	0,0
Социальные выплаты гражданам, кроме публичных нормативных социальных выплат	444	07	09	99.0.00.S0359	320	4 500,0	0,0	0,0
Предоставление субсидий бюджетным, автономным учреждениям и иным некоммерческим организациям	444	07	09	99.0.00.S0359	600	1 063,3	0,0	0,0
Субсидии бюджетным учреждениям	444	07	09	99.0.00.S0359	610	904,2	0,0	0,0
Субсидии автономным учреждениям	444	07	09	99.0.00.S0359	620	159,1	0,0	0,0
Установка и модернизация систем видеонаблюдения, автоматической пожарной сигнализации и пожарного мониторинга в государственных и муниципальных учреждениях (софинансирование)	444	07	09	99.0.00.S2590		442,1	73,7	73,7
Закупка товаров, работ и услуг для обеспечения государственных (муниципальных) нужд	444	07	09	99.0.00.S2590	200	30,6	73,7	73,7
Иные закупки товаров, работ и услуг для обеспечения государственных (муниципальных) нужд	444	07	09	99.0.00.S2590	240	30,6	73,7	73,7
Предоставление субсидий бюджетным, автономным учреждениям и иным некоммерческим организациям	444	07	09	99.0.00.S2590	600	411,5	0,0	0,0
Субсидии бюджетным учреждениям	444	07	09	99.0.00.S2590	610	384,2	0,0	0,0
Субсидии автономным учреждениям	444	07	09	99.0.00.S2590	620	27,3	0,0	0,0
Ресурсное обеспечение модернизации образования Новосибирской области (софинансирование)	444	07	09	99.0.00.S3470		184,3	194,7	194,7
Закупка товаров, работ и услуг для обеспечения государственных (муниципальных) нужд	444	07	09	99.0.00.S3470	200	184,3	194,7	194,7
Иные закупки товаров, работ и услуг для обеспечения государственных (муниципальных) нужд	444	07	09	99.0.00.S3470	240	184,3	194,7	194,7
Обновление материально-технической базы для формирования у обучающихся современных технологических и гуманитарных навыков	444	07	09	99.0.E1.00000		2 105,3	4 210,5	4 210,5
Обновление материально-технической базы общеобразовательных организаций, в том числе осуществляющих образовательную деятельность по адаптированным основным общеобразовательным программам (брендирование центров «Точка роста»)	444	07	09	99.0.E1.51722		2 105,3	4 210,5	4 210,5
Закупка товаров, работ и услуг для обеспечения государственных (муниципальных) нужд	444	07	09	99.0.E1.51722	200	2 105,3	4 210,5	4 210,5
Иные закупки товаров, работ и услуг для обеспечения государственных (муниципальных) нужд	444	07	09	99.0.E1.51722	240	2 105,3	4 210,5	4 210,5
Создание условий для занятий физической культурой и спортом	444	07	09	99.0.E2.00000		0,0	0,0	17,3
Создание новых мест дополнительного образования детей (оснащение образовательных организаций)	444	07	09	99.0.E2.54911		0,0	0,0	17,3
Закупка товаров, работ и услуг для обеспечения государственных (муниципальных) нужд	444	07	09	99.0.E2.54911	200	0,0	0,0	17,3
Иные закупки товаров, работ и услуг для обеспечения государственных (муниципальных) нужд	444	07	09	99.0.E2.54911	240	0,0	0,0	17,3
КУЛЬТУРА, КИНЕМАТОГРАФИЯ	444	08				350 866,4	178 520,5	178 494,5
Культура	444	08	01			350 866,4	178 520,5	178 494,5
Муниципальная программа Новосибирского района «Развитие культуры и искусства в Новосибирском районе»	444	08	01	12.0.00.00000		193 854,2	87 350,8	87 350,8
Обеспечение реализации мероприятий муниципальной программы	444	08	01	12.0.00.07950		193 193,8	86 891,0	86 891,0
Закупка товаров, работ и услуг для обеспечения государственных (муниципальных) нужд	444	08	01	12.0.00.07950	200	54 811,3	77 891,0	86 891,0
Иные закупки товаров, работ и услуг для обеспечения государственных (муниципальных) нужд	444	08	01	12.0.00.07950	240	54 811,3	77 891,0	86 891,0
Капитальные вложения в объекты государственной (муниципальной) собственности	444	08	01	12.0.00.07950	400	31 423,6	0,0	0,0
Бюджетные инвестиции	444	08	01	12.0.00.07950	410	31 423,6	0,0	0,0
Межбюджетные трансферты	444	08	01	12.0.00.07950	500	106 958,9	9 000,0	0,0
Иные межбюджетные трансферты	444	08	01	12.0.00.07950	540	106 958,9	9 000,0	0,0
Стипендии Главы Новосибирского района одаренным детям и творческой молодежи в сфере культуры и искусства	444	08	01	12.0.00.07951		551,8	459,8	459,8
Социальное обеспечение и иные выплаты населению	444	08	01	12.0.00.07951	300	551,8	459,8	459,8
Стипендии	444	08	01	12.0.00.07951	340	551,8	459,8	459,8
Мероприятия на воинских захоронениях	444	08	01	12.0.00.L2991		92,3	0,0	0,0
Межбюджетные трансферты	444	08	01	12.0.00.L2991	500	92,3	0,0	0,0

Наименование	ГРБС	РЗ	ПР	КЦСР	КВР	2023 год	2024 год	2025 год
1	2	3	4	5	6	7	8	9
Иные межбюджетные трансферты	444	08	01	12.0.00.L2991	540	92,3	0,0	0,0
Проведение работ на воинских захоронениях (установка мемориальных знаков)	444	08	01	12.0.00.L2992		16,3	0,0	0,0
Межбюджетные трансферты	444	08	01	12.0.00.L2992	500	16,3	0,0	0,0
Иные межбюджетные трансферты	444	08	01	12.0.00.L2992	540	16,3	0,0	0,0
Непрограммные направления бюджета Новосибирского района	444	08	01	99.0.00.00000		157 012,1	91 169,7	91 143,7
Обеспечение исполнения обращений к депутатам Совета депутатов Новосибирского района Новосибирской области	444	08	01	99.0.00.00319		78,0	0,0	0,0
Межбюджетные трансферты	444	08	01	99.0.00.00319	500	78,0	0,0	0,0
Иные межбюджетные трансферты	444	08	01	99.0.00.00319	540	78,0	0,0	0,0
Обеспечение деятельности муниципальных учреждений Новосибирского района в сфере библиотечного дела	444	08	01	99.0.00.02812		45 384,7	45 052,7	45 052,7
Расходы на выплаты персоналу в целях обеспечения выполнения функций государственными (муниципальными) органами, казенными учреждениями, органами управления государственными внебюджетными фондами	444	08	01	99.0.00.02812	100	40 358,7	40 352,4	40 352,4
Расходы на выплаты персоналу казенных учреждений	444	08	01	99.0.00.02812	110	40 358,7	40 352,4	40 352,4
Закупка товаров, работ и услуг для обеспечения государственных (муниципальных) нужд	444	08	01	99.0.00.02812	200	5 009,1	4 673,3	4 673,3
Иные закупки товаров, работ и услуг для обеспечения государственных (муниципальных) нужд	444	08	01	99.0.00.02812	240	5 009,1	4 673,3	4 673,3
Иные бюджетные ассигнования	444	08	01	99.0.00.02812	800	17,0	27,0	27,0
Уплата налогов, сборов и иных платежей	444	08	01	99.0.00.02812	850	17,0	27,0	27,0
Обеспечение деятельности муниципальных учреждений Новосибирского района в сфере культуры	444	08	01	99.0.00.02912		44 208,9	42 320,1	42 320,1
Расходы на выплаты персоналу в целях обеспечения выполнения функций государственными (муниципальными) органами, казенными учреждениями, органами управления государственными внебюджетными фондами	444	08	01	99.0.00.02912	100	33 535,0	33 535,0	33 535,0
Расходы на выплаты персоналу казенных учреждений	444	08	01	99.0.00.02912	110	33 535,0	33 535,0	33 535,0
Закупка товаров, работ и услуг для обеспечения государственных (муниципальных) нужд	444	08	01	99.0.00.02912	200	10 614,9	8 726,1	8 726,1
Иные закупки товаров, работ и услуг для обеспечения государственных (муниципальных) нужд	444	08	01	99.0.00.02912	240	10 614,9	8 726,1	8 726,1
Иные бюджетные ассигнования	444	08	01	99.0.00.02912	800	59,0	59,0	59,0
Уплата налогов, сборов и иных платежей	444	08	01	99.0.00.02912	850	59,0	59,0	59,0
Обеспечение сбалансированности местных бюджетов	444	08	01	99.0.00.70510		36 118,0	0,0	0,0
Расходы на выплаты персоналу в целях обеспечения выполнения функций государственными (муниципальными) органами, казенными учреждениями, органами управления государственными внебюджетными фондами	444	08	01	99.0.00.70510	100	26 135,6	0,0	0,0
Расходы на выплаты персоналу казенных учреждений	444	08	01	99.0.00.70510	110	26 135,6	0,0	0,0
Закупка товаров, работ и услуг для обеспечения государственных (муниципальных) нужд	444	08	01	99.0.00.70510	200	256,0	0,0	0,0
Иные закупки товаров, работ и услуг для обеспечения государственных (муниципальных) нужд	444	08	01	99.0.00.70510	240	256,0	0,0	0,0
Межбюджетные трансферты	444	08	01	99.0.00.70510	500	9 726,4	0,0	0,0
Иные межбюджетные трансферты	444	08	01	99.0.00.70510	540	9 726,4	0,0	0,0
Проведение капитального ремонта муниципальных учреждений культуры и муниципальных образовательных организаций дополнительного образования сферы культуры	444	08	01	99.0.00.70660		27 315,9	0,0	0,0
Межбюджетные трансферты	444	08	01	99.0.00.70660	500	27 315,9	0,0	0,0
Иные межбюджетные трансферты	444	08	01	99.0.00.70660	540	27 315,9	0,0	0,0
Комплектование библиотечных фондов муниципальных общедоступных библиотек Новосибирской области	444	08	01	99.0.00.70770		1 924,5	1 924,5	1 924,5
Закупка товаров, работ и услуг для обеспечения государственных (муниципальных) нужд	444	08	01	99.0.00.70770	200	1 924,5	1 924,5	1 924,5
Иные закупки товаров, работ и услуг для обеспечения государственных (муниципальных) нужд	444	08	01	99.0.00.70770	240	1 924,5	1 924,5	1 924,5
Развитие и укрепление материально-технической базы домов культуры в населенных пунктах с числом жителей до 50 тысяч человек	444	08	01	99.0.00.L4670		1 240,3	1 240,3	1 234,4
Межбюджетные трансферты	444	08	01	99.0.00.L4670	500	1 240,3	1 240,3	1 234,4
Иные межбюджетные трансферты	444	08	01	99.0.00.L4670	540	1 240,3	1 240,3	1 234,4
Государственная поддержка отрасли культуры	444	08	01	99.0.00.L5190		530,8	530,8	510,7
Закупка товаров, работ и услуг для обеспечения государственных (муниципальных) нужд	444	08	01	99.0.00.L5190	200	530,8	530,8	510,7
Иные закупки товаров, работ и услуг для обеспечения государственных (муниципальных) нужд	444	08	01	99.0.00.L5190	240	530,8	530,8	510,7
Комплектование библиотечных фондов муниципальных общедоступных библиотек Новосибирской области (софинансирование)	444	08	01	99.0.00.S0770		101,3	101,3	101,3
Закупка товаров, работ и услуг для обеспечения государственных (муниципальных) нужд	444	08	01	99.0.00.S0770	200	101,3	101,3	101,3
Иные закупки товаров, работ и услуг для обеспечения государственных (муниципальных) нужд	444	08	01	99.0.00.S0770	240	101,3	101,3	101,3
Государственная поддержка отрасли культуры	444	08	01	99.0.A2.00000		109,8	0,0	0,0
Субсидия на поддержку отрасли культуры	444	08	01	99.0.A2.55190		109,8	0,0	0,0
Закупка товаров, работ и услуг для обеспечения государственных (муниципальных) нужд	444	08	01	99.0.A2.55190	200	109,8	0,0	0,0
Иные закупки товаров, работ и услуг для обеспечения государственных (муниципальных) нужд	444	08	01	99.0.A2.55190	240	109,8	0,0	0,0
СОЦИАЛЬНАЯ ПОЛИТИКА	444	10				306 232,7	313 057,0	405 929,9
Пенсионное обеспечение	444	10	01			4 911,0	4 911,0	4 911,0
Непрограммные направления бюджета Новосибирского района	444	10	01	99.0.00.00000		4 911,0	4 911,0	4 911,0
Доплаты к пенсиям муниципальных служащих Новосибирского района	444	10	01	99.0.00.02959		4 911,0	4 911,0	4 911,0
Социальное обеспечение и иные выплаты населению	444	10	01	99.0.00.02959	300	4 911,0	4 911,0	4 911,0
Публичные нормативные социальные выплаты гражданам	444	10	01	99.0.00.02959	310	4 911,0	4 911,0	4 911,0
Социальное обслуживание населения	444	10	02			77 871,4	79 096,7	76 188,2
Непрограммные направления бюджета Новосибирского района	444	10	02	99.0.00.00000		77 871,4	79 096,7	76 188,2
Обеспечение социального обслуживания отдельных категорий граждан	444	10	02	99.0.00.70180		70 576,5	72 031,3	76 188,2
Предоставление субсидий бюджетным, автономным учреждениям и иным некоммерческим организациям	444	10	02	99.0.00.70180	600	70 576,5	72 031,3	76 188,2
Субсидии бюджетным учреждениям	444	10	02	99.0.00.70180	610	70 576,5	72 031,3	76 188,2
Создание социально - экономических условий повышения качества жизни для детей и семей с детьми, находящихся в трудной жизненной ситуации	444	10	02	99.0.00.70909		457,0	0,0	0,0
Предоставление субсидий бюджетным, автономным учреждениям и иным некоммерческим организациям	444	10	02	99.0.00.70909	600	457,0	0,0	0,0
Субсидии бюджетным учреждениям	444	10	02	99.0.00.70909	610	457,0	0,0	0,0
Создание системы долговременного ухода за гражданами пожилого возраста и инвалидами	444	10	02	99.0.P3.00000		6 837,9	7 065,4	0,0
Создание системы долговременного ухода за гражданами пожилого возраста и инвалидами	444	10	02	99.0.P3.51630		6 837,9	7 065,4	0,0
Предоставление субсидий бюджетным, автономным учреждениям и иным некоммерческим организациям	444	10	02	99.0.P3.51630	600	6 837,9	7 065,4	0,0
Субсидии бюджетным учреждениям	444	10	02	99.0.P3.51630	610	6 837,9	7 065,4	0,0
Социальное обеспечение населения	444	10	03			12 220,0	9 208,1	8 169,8
Непрограммные направления бюджета Новосибирского района	444	10	03	99.0.00.00000		12 220,0	9 208,1	8 169,8
Оказание социальной помощи населению Новосибирского района	444	10	03	99.0.00.03059		7 900,0	3 800,0	3 800,0
Предоставление субсидий бюджетным, автономным учреждениям и иным некоммерческим организациям	444	10	03	99.0.00.03059	600	7 900,0	3 800,0	3 800,0
Субсидии бюджетным учреждениям	444	10	03	99.0.00.03059	610	7 900,0	3 800,0	3 800,0
Обеспечение жильем молодых семей	444	10	03	99.0.00.L4979		4 320,0	4 433,1	4 369,8
Социальное обеспечение и иные выплаты населению	444	10	03	99.0.00.L4979	300	4 320,0	4 433,1	4 369,8
Социальные выплаты гражданам, кроме публичных нормативных социальных выплат	444	10	03	99.0.00.L4979	320	4 320,0	4 433,1	4 369,8
Комплексное развитие сельских территорий (мероприятия по улучшению жилищных условий граждан, проживающих на сельских территориях)	444	10	03	99.0.00.L5761		0,0	975,0	0,0
Социальное обеспечение и иные выплаты населению	444	10	03	99.0.00.L5761	300	0,0	975,0	0,0
Социальные выплаты гражданам, кроме публичных нормативных социальных выплат	444	10	03	99.0.00.L5761	320	0,0	975,0	0,0
Охрана семьи и детства	444	10	04			169 556,7	178 947,6	275 245,1
Непрограммные направления бюджета Новосибирского района	444	10	04	99.0.00.00000		169 556,7	178 947,6	275 245,1

Наименование	ГРБС	РЗ	ПР	КЦСР	КВР	2023 год	2024 год	2025 год
1	2	3	4	5	6	7	8	9
Предоставление жилых помещений детям-сиротам и детям, оставшимся без попечения родителей, лицам из их числа по договорам найма специализированных жилых помещений за счет средств областного бюджета (поддержка семьи и детей)	444	10	04	99.0.00.70139		41 675,3	35 509,4	134 935,5
Социальное обеспечение и иные выплаты населению	444	10	04	99.0.00.70139	300	41 675,3	35 509,4	134 935,5
Иные выплаты населению	444	10	04	99.0.00.70139	360	41 675,3	35 509,4	134 935,5
Строительство жилых помещений с целью оказания государственной поддержки детям сиротам и детям, оставшимся без попечения родителей	444	10	04	99.0.00.70399		0,0	10 830,3	0,0
Капитальные вложения в объекты государственной (муниципальной) собственности	444	10	04	99.0.00.70399	400	0,0	10 830,3	0,0
Бюджетные инвестиции	444	10	04	99.0.00.70399	410	0,0	10 830,3	0,0
Выплаты приемной семье на содержание подопечных детей	444	10	04	99.0.03.00000		39 322,7	41 428,8	43 544,3
Организация и осуществление деятельности по опеке и попечительству, социальной поддержке детей-сирот и детей, оставшихся без попечения родителей	444	10	04	99.0.03.70289		39 322,7	41 428,8	43 544,3
Социальное обеспечение и иные выплаты населению	444	10	04	99.0.03.70289	300	39 322,7	41 428,8	43 544,3
Социальные выплаты гражданам, кроме публичных нормативных социальных выплат	444	10	04	99.0.03.70289	320	39 322,7	41 428,8	43 544,3
Вознаграждение приемного родителя	444	10	04	99.0.04.00000		45 314,2	47 707,5	51 646,6
Организация и осуществление деятельности по опеке и попечительству, социальной поддержке детей-сирот и детей, оставшихся без попечения родителей	444	10	04	99.0.04.70289		45 314,2	47 707,5	51 646,6
Закупка товаров, работ и услуг для обеспечения государственных (муниципальных) нужд	444	10	04	99.0.04.70289	200	45 314,2	47 707,5	51 646,6
Иные закупки товаров, работ и услуг для обеспечения государственных (муниципальных) нужд	444	10	04	99.0.04.70289	240	45 314,2	47 707,5	51 646,6
Выплата семьям опекунов на содержание подопечных детей	444	10	04	99.0.05.00000		43 244,5	43 471,6	45 118,7
Организация и осуществление деятельности по опеке и попечительству, социальной поддержке детей-сирот и детей, оставшихся без попечения родителей	444	10	04	99.0.05.70289		43 244,5	43 471,6	45 118,7
Социальное обеспечение и иные выплаты населению	444	10	04	99.0.05.70289	300	43 244,5	43 471,6	45 118,7
Социальные выплаты гражданам, кроме публичных нормативных социальных выплат	444	10	04	99.0.05.70289	320	43 244,5	43 471,6	45 118,7
Другие вопросы в области социальной политики	444	10	06			41 673,7	40 893,6	41 415,8
Непрограммные направления бюджета Новосибирского района	444	10	06	99.0.00.00000		41 673,7	40 893,6	41 415,8
Формирование условий для обеспечения беспрепятственного доступа инвалидов и других маломобильных групп населения к приоритетным для них объектам и услугам	444	10	06	99.0.00.70340		46,0	46,0	46,0
Предоставление субсидий бюджетным, автономным учреждениям и иным некоммерческим организациям	444	10	06	99.0.00.70340	600	46,0	46,0	46,0
Субсидии бюджетным учреждениям	444	10	06	99.0.00.70340	610	46,0	46,0	46,0
Обеспечение деятельности муниципальных учреждений Новосибирского района в сфере опеки и попечительства	444	10	06	99.0.02.00000		41 627,7	40 847,6	41 369,8
Организация и осуществление деятельности по опеке и попечительству, социальной поддержке детей-сирот и детей, оставшихся без попечения родителей	444	10	06	99.0.02.70289		41 627,7	40 847,6	41 369,8
Расходы на выплаты персоналу в целях обеспечения выполнения функций государственными (муниципальными) органами, казенными учреждениями, органами управления государственными внебюджетными фондами	444	10	06	99.0.02.70289	100	32 524,4	31 604,9	31 604,9
Расходы на выплаты персоналу казенных учреждений	444	10	06	99.0.02.70289	110	32 524,4	31 604,9	31 604,9
Закупка товаров, работ и услуг для обеспечения государственных (муниципальных) нужд	444	10	06	99.0.02.70289	200	8 309,2	8 448,6	8 970,8
Иные закупки товаров, работ и услуг для обеспечения государственных (муниципальных) нужд	444	10	06	99.0.02.70289	240	8 309,2	8 448,6	8 970,8
Социальное обеспечение и иные выплаты населению	444	10	06	99.0.02.70289	300	448,1	448,1	448,1
Социальные выплаты гражданам, кроме публичных нормативных социальных выплат	444	10	06	99.0.02.70289	320	448,1	448,1	448,1
Иные бюджетные ассигнования	444	10	06	99.0.02.70289	800	346,0	346,0	346,0
Уплата налогов, сборов и иных платежей	444	10	06	99.0.02.70289	850	346,0	346,0	346,0
ФИЗИЧЕСКАЯ КУЛЬТУРА И СПОРТ	444	11				357 592,6	205 725,1	97 534,4
Массовый спорт	444	11	02			357 592,6	205 725,1	97 534,4
Муниципальная программа Новосибирского района «Развитие физической культуры и спорта в Новосибирском районе Новосибирской области»	444	11	02	13.0.00.00000		245 885,7	164 899,3	57 599,3
Обеспечение реализации мероприятий муниципальной программы	444	11	02	13.0.00.07950		144 486,4	163 500,0	56 200,0
Закупка товаров, работ и услуг для обеспечения государственных (муниципальных) нужд	444	11	02	13.0.00.07950	200	10 589,4	0,0	26 200,0
Иные закупки товаров, работ и услуг для обеспечения государственных (муниципальных) нужд	444	11	02	13.0.00.07950	240	10 589,4	0,0	26 200,0
Капитальные вложения в объекты государственной (муниципальной) собственности	444	11	02	13.0.00.07950	400	8 397,0	0,0	0,0
Бюджетные инвестиции	444	11	02	13.0.00.07950	410	8 397,0	0,0	0,0
Межбюджетные трансферты	444	11	02	13.0.00.07950	500	125 500,0	163 500,0	30 000,0
Иные межбюджетные трансферты	444	11	02	13.0.00.07950	540	125 500,0	163 500,0	30 000,0
Стипендии талантливым спортсменам, достигшим больших результатов в спорте	444	11	02	13.0.00.07951		1 399,3	1 399,3	1 399,3
Социальное обеспечение и иные выплаты населению	444	11	02	13.0.00.07951	300	1 399,3	1 399,3	1 399,3
Стипендии	444	11	02	13.0.00.07951	340	551,8	551,8	551,8
Премии и гранты	444	11	02	13.0.00.07951	350	847,5	847,5	847,5
Закупка оборудования для создания «умных» спортивных площадок (модульное спортивное сооружение)	444	11	02	13.0.00.L7532		100 000,0	0,0	0,0
Межбюджетные трансферты	444	11	02	13.0.00.L7532	500	100 000,0	0,0	0,0
Иные межбюджетные трансферты	444	11	02	13.0.00.L7532	540	100 000,0	0,0	0,0
Непрограммные направления бюджета Новосибирского района	444	11	02	99.0.00.00000		111 706,9	40 825,9	39 935,2
Обеспечение деятельности муниципальных учреждений Новосибирского района в сфере физической культуры и спорта	444	11	02	99.0.00.03112		42 313,7	39 514,1	39 514,1
Расходы на выплаты персоналу в целях обеспечения выполнения функций государственными (муниципальными) органами, казенными учреждениями, органами управления государственными внебюджетными фондами	444	11	02	99.0.00.03112	100	22 189,2	20 978,7	20 978,7
Расходы на выплаты персоналу казенных учреждений	444	11	02	99.0.00.03112	110	22 189,2	20 978,7	20 978,7
Закупка товаров, работ и услуг для обеспечения государственных (муниципальных) нужд	444	11	02	99.0.00.03112	200	9 153,4	4 205,7	4 205,7
Иные закупки товаров, работ и услуг для обеспечения государственных (муниципальных) нужд	444	11	02	99.0.00.03112	240	9 153,4	4 205,7	4 205,7
Предоставление субсидий бюджетным, автономным учреждениям и иным некоммерческим организациям	444	11	02	99.0.00.03112	600	10 946,9	14 328,2	14 328,2
Субсидии автономным учреждениям	444	11	02	99.0.00.03112	620	10 946,9	14 328,2	14 328,2
Иные бюджетные ассигнования	444	11	02	99.0.00.03112	800	24,1	1,5	1,5
Уплата налогов, сборов и иных платежей	444	11	02	99.0.00.03112	850	24,1	1,5	1,5
Государственная поддержка муниципальных образований Новосибирской области в части оснащения объектов спортивной инфраструктуры спортивно-технологическим оборудованием (малые площадки ГТО)	444	11	02	99.0.00.70290		2 500,0	400,0	400,0
Закупка товаров, работ и услуг для обеспечения государственных (муниципальных) нужд	444	11	02	99.0.00.70290	200	2 500,0	400,0	400,0
Иные закупки товаров, работ и услуг для обеспечения государственных (муниципальных) нужд	444	11	02	99.0.00.70290	240	2 500,0	400,0	400,0
Обеспечение сбалансированности местных бюджетов	444	11	02	99.0.00.70510		1 009,7	0,0	0,0
Расходы на выплаты персоналу в целях обеспечения выполнения функций государственными (муниципальными) органами, казенными учреждениями, органами управления государственными внебюджетными фондами	444	11	02	99.0.00.70510	100	189,1	0,0	0,0
Расходы на выплаты персоналу казенных учреждений	444	11	02	99.0.00.70510	110	189,1	0,0	0,0
Предоставление субсидий бюджетным, автономным учреждениям и иным некоммерческим организациям	444	11	02	99.0.00.70510	600	820,6	0,0	0,0
Субсидии автономным учреждениям	444	11	02	99.0.00.70510	620	820,6	0,0	0,0
Малобюджетное строительство, реконструкция, ремонт спортивных сооружений, обеспечение оборудованием и инвентарем спортивных объектов	444	11	02	99.0.00.70740		64 173,0	0,0	0,0
Капитальные вложения в объекты государственной (муниципальной) собственности	444	11	02	99.0.00.70740	400	30 000,0	0,0	0,0
Бюджетные инвестиции	444	11	02	99.0.00.70740	410	30 000,0	0,0	0,0
Межбюджетные трансферты	444	11	02	99.0.00.70740	500	34 173,0	0,0	0,0
Иные межбюджетные трансферты	444	11	02	99.0.00.70740	540	34 173,0	0,0	0,0
Закупка оборудования для создания «умных» спортивных площадок (модульное спортивное сооружение)	444	11	02	99.0.00.L7532		0,0	890,7	0,0
Закупка товаров, работ и услуг для обеспечения государственных (муниципальных) нужд	444	11	02	99.0.00.L7532	200	0,0	890,7	0,0

Наименование	ГРБС	РЗ	ПР	КЦСР	КВР	2023 год	2024 год	2025 год
1	2	3	4	5	6	7	8	9
Иные закупки товаров, работ и услуг для обеспечения государственных (муниципальных) нужд	444	11	02	99.0.00.L7532	240	0,0	890,7	0,0
Государственная поддержка муниципальных образований Новосибирской области в части оснащения объектов спортивной инфраструктуры спортивно-технологическим оборудованием (малые площадки ГТО) ((софинансирование)	444	11	02	99.0.00.S0290		131,6	21,1	21,1
Закупка товаров, работ и услуг для обеспечения государственных (муниципальных) нужд	444	11	02	99.0.00.S0290	200	131,6	21,1	21,1
Иные закупки товаров, работ и услуг для обеспечения государственных (муниципальных) нужд	444	11	02	99.0.00.S0290	240	131,6	21,1	21,1
Расходы Новосибирского района на реализацию мероприятий по осуществлению малобюджетного строительства, реконструкции, ремонта спортивных сооружений, обеспечения оборудованием спортивных объектов государственной программы Новосибирской области «Развитие физической культуры и спорта в Новосибирской области» (софинансирование)	444	11	02	99.0.00.S0740		1 578,9	0,0	0,0
Капитальные вложения в объекты государственной (муниципальной) собственности	444	11	02	99.0.00.S0740	400	1 578,9	0,0	0,0
Бюджетные инвестиции	444	11	02	99.0.00.S0740	410	1 578,9	0,0	0,0
СРЕДСТВА МАССОВОЙ ИНФОРМАЦИИ	444	12				12 221,7	10 080,5	10 080,5
Периодическая печать и издательства	444	12	02			12 221,7	10 080,5	10 080,5
Непрограммные направления бюджета Новосибирского района	444	12	02	99.0.00.00000		12 221,7	10 080,5	10 080,5
Обеспечение деятельности муниципальных учреждений Новосибирского района в сфере печати и информации	444	12	02	99.0.00.04512		11 976,9	10 080,5	10 080,5
Предоставление субсидий бюджетным, автономным учреждениям и иным некоммерческим организациям	444	12	02	99.0.00.04512	600	11 976,9	10 080,5	10 080,5
Субсидии автономным учреждениям	444	12	02	99.0.00.04512	620	11 976,9	10 080,5	10 080,5
Обеспечение сбалансированности местных бюджетов	444	12	02	99.0.00.70510		244,8	0,0	0,0
Предоставление субсидий бюджетным, автономным учреждениям и иным некоммерческим организациям	444	12	02	99.0.00.70510	600	244,8	0,0	0,0
Субсидии автономным учреждениям	444	12	02	99.0.00.70510	620	244,8	0,0	0,0
МЕЖБЮДЖЕТНЫЕ ТРАНСФЕРТЫ ОБЩЕГО ХАРАКТЕРА БЮДЖЕТАМ БЮДЖЕТНОЙ СИСТЕМЫ РОССИЙСКОЙ ФЕДЕРАЦИИ	444	14				287 916,2	70 235,4	50 969,3
Дотации на выравнивание бюджетной обеспеченности субъектов Российской Федерации и муниципальных образований	444	14	01			136 388,1	70 235,4	50 969,3
Непрограммные направления бюджета Новосибирского района	444	14	01	99.0.00.00000		136 388,1	70 235,4	50 969,3
Расчет и предоставление дотаций бюджетам поселений	444	14	01	99.0.00.70220		136 388,1	70 235,4	50 969,3
Межбюджетные трансферты	444	14	01	99.0.00.70220	500	136 388,1	70 235,4	50 969,3
Дотации	444	14	01	99.0.00.70220	510	136 388,1	70 235,4	50 969,3
Прочие межбюджетные трансферты общего характера	444	14	03			151 528,1	0,0	0,0
Непрограммные направления бюджета Новосибирского района	444	14	03	99.0.00.00000		151 528,1	0,0	0,0
Обеспечение сбалансированности поселений района за счет средств районного бюджета	444	14	03	99.0.00.00010		144 952,6	0,0	0,0
Межбюджетные трансферты	444	14	03	99.0.00.00010	500	144 952,6	0,0	0,0
Иные межбюджетные трансферты	444	14	03	99.0.00.00010	540	144 952,6	0,0	0,0
Обеспечение сбалансированности местных бюджетов	444	14	03	99.0.00.70510		6 575,5	0,0	0,0
Межбюджетные трансферты	444	14	03	99.0.00.70510	500	6 575,5	0,0	0,0
Иные межбюджетные трансферты	444	14	03	99.0.00.70510	540	6 575,5	0,0	0,0
УСЛОВНО УТВЕРЖДЕННЫЕ РАСХОДЫ	444	99				0,0	48 550,1	98 917,8
Условно утветржденные расходы	444	99	99			0,0	48 550,1	98 917,8
Непрограммные направления бюджета Новосибирского района	444	99	99	99.0.00.00000		0,0	48 550,1	98 917,8
Условно утвержденные расходы	444	99	99	99.9.00.00000		0,0	48 550,1	98 917,8
Условно утвержденные расходы	444	99	99	99.9.99.00000		0,0	48 550,1	98 917,8
Условно утвержденные расходы	444	99	99	99.9.99.99999		0,0	48 550,1	98 917,8
Условно утвержденные расходы	444	99	99	99.9.99.99999	900	0,0	48 550,1	98 917,8
Условно утвержденные расходы	444	99	99	99.9.99.99999	990	0,0	48 550,1	98 917,8
Совет депутатов Новосибирского района Новосибирской области	445					9 495,2	9 505,6	9 505,6
ОБЩЕГОСУДАРСТВЕННЫЕ ВОПРОСЫ	445	01				9 495,2	9 505,6	9 505,6
Функционирование законодательных (представительных) органов государственной власти и представительных органов муниципальных образований	445	01	03			9 495,2	9 505,6	9 505,6
Непрограммные направления бюджета Новосибирского района	445	01	03	99.0.00.00000		9 495,2	9 505,6	9 505,6
Обеспечение деятельности Совета депутатов Новосибирского района	445	01	03	99.0.00.00311		6 715,3	6 715,3	6 715,3
Расходы на выплаты персоналу в целях обеспечения выполнения функций государственными (муниципальными) органами, казенными учреждениями, органами управления государственными внебюджетными фондами	445	01	03	99.0.00.00311	100	5 173,3	5 173,3	5 173,3
Расходы на выплаты персоналу государственных (муниципальных) органов	445	01	03	99.0.00.00311	120	5 173,3	5 173,3	5 173,3
Закупка товаров, работ и услуг для обеспечения государственных (муниципальных) нужд	445	01	03	99.0.00.00311	200	1 537,0	1 537,0	1 537,0
Иные закупки товаров, работ и услуг для обеспечения государственных (муниципальных) нужд	445	01	03	99.0.00.00311	240	1 537,0	1 537,0	1 537,0
Иные бюджетные ассигнования	445	01	03	99.0.00.00311	800	5,0	5,0	5,0
Уплата налогов, сборов и иных платежей	445	01	03	99.0.00.00311	850	5,0	5,0	5,0
Обеспечение исполнения обращений к депутатам Совета депутатов Новосибирского района Новосибирской области	445	01	03	99.0.00.00319		2 084,0	2 300,0	2 300,0
Закупка товаров, работ и услуг для обеспечения государственных (муниципальных) нужд	445	01	03	99.0.00.00319	200	2 084,0	2 300,0	2 300,0
Иные закупки товаров, работ и услуг для обеспечения государственных (муниципальных) нужд	445	01	03	99.0.00.00319	240	2 084,0	2 300,0	2 300,0
Содержание депутатов Совета депутатов Новосибирского района, осуществляющих свои полномочия на постоянной основе	445	01	03	99.0.00.04110		492,8	490,3	490,3
Расходы на выплаты персоналу в целях обеспечения выполнения функций государственными (муниципальными) органами, казенными учреждениями, органами управления государственными внебюджетными фондами	445	01	03	99.0.00.04110	100	492,8	490,3	490,3
Расходы на выплаты персоналу государственных (муниципальных) органов	445	01	03	99.0.00.04110	120	492,8	490,3	490,3
Обеспечение сбалансированности местных бюджетов	445	01	03	99.0.00.70510		203,1	0,0	0,0
Расходы на выплаты персоналу в целях обеспечения выполнения функций государственными (муниципальными) органами, казенными учреждениями, органами управления государственными внебюджетными фондами	445	01	03	99.0.00.70510	100	203,1	0,0	0,0
Расходы на выплаты персоналу государственных (муниципальных) органов	445	01	03	99.0.00.70510	120	203,1	0,0	0,0
Контрольно-счетная палата Новосибирского района Новосибирской области	446					10 497,3	10 161,0	10 161,0
ОБЩЕГОСУДАРСТВЕННЫЕ ВОПРОСЫ	446	01				10 497,3	10 161,0	10 161,0
Обеспечение деятельности финансовых, налоговых и таможенных органов и органов финансового (финансово-бюджетного) надзора	446	01	06			10 497,3	10 161,0	10 161,0
Непрограммные направления бюджета Новосибирского района	446	01	06	99.0.00.00000		10 497,3	10 161,0	10 161,0
Обеспечение деятельности Контрольно-счетной палаты Новосибирского района	446	01	06	99.0.00.00811		10 161,0	10 161,0	10 161,0
Расходы на выплаты персоналу в целях обеспечения выполнения функций государственными (муниципальными) органами, казенными учреждениями, органами управления государственными внебюджетными фондами	446	01	06	99.0.00.00811	100	8 566,2	8 570,6	8 570,6
Расходы на выплаты персоналу государственных (муниципальных) органов	446	01	06	99.0.00.00811	120	8 566,2	8 570,6	8 570,6
Закупка товаров, работ и услуг для обеспечения государственных (муниципальных) нужд	446	01	06	99.0.00.00811	200	1 590,4	1 590,4	1 590,4
Иные закупки товаров, работ и услуг для обеспечения государственных (муниципальных) нужд	446	01	06	99.0.00.00811	240	1 590,4	1 590,4	1 590,4
Социальное обеспечение и иные выплаты населению	446	01	06	99.0.00.00811	300	4,4	0,0	0,0
Социальные выплаты гражданам, кроме публичных нормативных социальных выплат	446	01	06	99.0.00.00811	320	4,4	0,0	0,0
Обеспечение сбалансированности местных бюджетов	446	01	06	99.0.00.70510		336,3	0,0	0,0
Расходы на выплаты персоналу в целях обеспечения выполнения функций государственными (муниципальными) органами, казенными учреждениями, органами управления государственными внебюджетными фондами	446	01	06	99.0.00.70510	100	336,3	0,0	0,0
Расходы на выплаты персоналу государственных (муниципальных) органов	446	01	06	99.0.00.70510	120	336,3	0,0	0,0
Итого расходов						8 645 223,4	6 790 078,2	5 603 805,7

Приложение 6
к решению Совета депутатов
Новосибирского района Новосибирской области
«О бюджете Новосибирского района Новосибирской области
на 2023 год и плановый период 2024 и 2025 годов»

Распределение межбюджетных трансфертов между бюджетами городских и сельских поселений на 2023 год и плановый период 2024 и 2025 годов

тыс.рублей

Наименование муниципального образования	Субвенции						Иные межбюджетные трансферты								
	Осуществление первичного воинского учета на территориях, где отсутствуют военные комиссариаты			Осуществление отдельных государственных полномочий Новосибирской области по решению вопросов в сфере административных правонарушений			Реализация мероприятий по разработке проектной документации и проведения ее государственной экспертизы государственной программы Новосибирской области "Комплексное развитие сельских территорий в Новосибирской области"	Реализация проектов, направленных на создание комфортных условий проживания в сельской местности	Формирование современного облика сельских территорий, направленных на создание и развитие инфраструктуры		Муниципальная программа Новосибирского района «Развитие культуры и искусства в Новосибирском районе»		Муниципальная программа Новосибирского района «Развитие физической культуры и спорта в Новосибирском районе Новосибирской области»		
	2023 год	2024 год	2025 год	2023 год	2024 год	2025 год	2023 год	2023 год	2023 год	2024 год	2023 год	2024 год	2023 год	2024 год	2025 год
1	2	3	4	5	6	7	8	9	10	11	12	13	14	15	16
Рабочий поселок Краснообск	1 730,2	1 811,1	1 889,1	0,1	0,1	0,1	0,0	0,0	0,0	0,0	600,0	0,0	137 000,0	34 000,0	0,0
Барышевский сельсовет	692,1	724,4	752,1	0,1	0,1	0,1	0,0	0,0	0,0	0,0	0,0	0,0	0,0	0,0	0,0
Березовский сельсовет	346,1	362,2	376,0	0,1	0,1	0,1	0,0	0,0	0,0	0,0	0,0	0,0	3 000,0	0,0	0,0
Боровской сельсовет	346,1	362,2	376,0	0,1	0,1	0,1	0,0	0,0	0,0	0,0	5 900,0	600,0	0,0	0,0	0,0
Верх-Тулинский сельсовет	692,1	724,4	752,1	0,1	0,1	0,1	0,0	0,0	0,0	0,0	2 000,0	0,0	40 000,0	48 000,0	0,0
Каменский сельсовет	346,0	362,2	376,0	0,1	0,1	0,1	0,0	0,0	0,0	0,0	0,0	0,0	0,0	0,0	0,0
Криводановский сельсовет	1 038,1	1 086,7	1 128,1	0,1	0,1	0,1	0,0	0,0	0,0	0,0	11 136,2	0,0	0,0	0,0	0,0
Кубовинский сельсовет	346,0	362,2	376,0	0,1	0,1	0,1	0,0	0,0	0,0	0,0	40 000,0	1 400,0	3 000,0	0,0	0,0
Кудряшовский сельсовет	346,0	362,2	376,0	0,1	0,1	0,1	0,0	1 701,1	0,0	0,0	400,0	0,0	40 000,0	81 500,0	30 000,0
Мичуринский сельсовет	346,0	362,2	376,0	0,1	0,1	0,1	0,0	1 074,1	0,0	0,0	6 000,0	0,0	0,0	0,0	0,0
Морской сельсовет	346,1	362,2	376,0	0,1	0,1	0,1	0,0	0,0	0,0	0,0	11 300,0	0,0	2 500,0	0,0	0,0
Мочищенский сельсовет	346,0	362,2	376,0	0,1	0,1	0,1	0,0	0,0	0,0	0,0	0,0	3 000,0	0,0	0,0	0,0
Новолуговской сельсовет	346,0	362,2	376,0	0,1	0,1	0,1	0,0	0,0	0,0	0,0	20 000,0	0,0	0,0	0,0	0,0
Плотниковский сельсовет	138,4	144,9	150,4	0,1	0,1	0,1	0,0	0,0	0,0	0,0	0,0	4 000,0	0,0	0,0	0,0
Раздольненский сельсовет	346,0	362,2	376,0	0,1	0,1	0,1	0,0	0,0	0,0	0,0	72,4	0,0	0,0	0,0	0,0
Станционный сельсовет	692,1	724,4	752,1	0,1	0,1	0,1	0,0	0,0	0,0	0,0	0,0	0,0	0,0	0,0	0,0
Толмачевский сельсовет	692,1	724,4	752,1	0,1	0,1	0,1	5 600,0	1 775,9	224 693,9	179 122,3	9 658,9	0,0	0,0	0,0	0,0
Ярковский сельсовет	346,0	362,2	376,0	0,1	0,1	0,1	0,0	0,0	0,0	0,0	0,0	0,0	0,0	0,0	0,0
ИТОГО:	9 481,4	9 924,5	10 312,0	1,8	1,8	1,8	5 600,0	4 551,1	224 693,9	179 122,3	107 067,5	9 000,0	225 500,0	163 500,0	30 000,0

Продоолжение таблицы

тыс.рублей

Наименование муниципального образования	Иные межбюджетные трансферты														
	Муниципальная программа Новосибирского района «Профилактика правонарушений на территории Новосибирского района»	Муниципальная программа Новосибирского района «Развитие автомобильных дорог местного значения на территории Новосибирского района Новосибирской области»		Муниципальная программа Новосибирского района «Жилищно-коммунальное хозяйство Новосибирского района Новосибирской области»		Муниципальная программа Новосибирского района «Обеспечение безопасности жизнедеятельности населения Новосибирского района Новосибирской области»	Муниципальная программа Новосибирского района «Экология и охрана окружающей среды Новосибирского района Новосибирской области»	Муниципальная программа Новосибирского района «Развитие сетей наружного уличного освещения Новосибирского района Новосибирской области»	Обеспечение сбалансированности поселений района за счет средств районного бюджета	Обеспечение исполнения обращений к депутатам Совета депутатов Новосибирского района Новосибирской области	Финансовое обеспечение бюджетных инвестиций в объекты инфраструктуры для реализации новых инвестиционных проектов за счет средств областного бюджета, высвобождаемых на условиях реструктурированной задолженности по бюджетным кредитам	Обеспечение сбалансированности местных бюджетов	Строительство и реконструкция котельных, тепловых сетей, включая вынос водопроводов из каналов тепловой сети	Организация бесперебойной работы объектов тепло-, водоснабжения и водоотведения	Строительство и реконструкция объектов централизованных систем холодного водоснабжения
	2023 год	2023 год	2024 год	2023 год	2024 год	2023 год	2023 год	2023 год	2023 год	2023 год	2024 год	2023 год	2023 год	2023 год	2023 год
1	17	18	19	20	21	22	23	24	25	26	27	28	29	30	31
Рабочий поселок Краснообск	0,0	13 000,0	10 700,0	0,0	0,0	438,3	0,0	0,0	16 077,7	0,0	0,0	2 559,0	0,0	0,0	0,0
Барышевский сельсовет	0,0	3 841,5	4 000,0	0,0	0,0	130,0	0,0	1 425,0	14 405,9	0,0	250 000,0	609,3	0,0	0,0	0,0
Березовский сельсовет	0,0	6 986,4	0,0	0,0	0,0	130,0	50,0	2 325,0	10 875,2	38,0	0,0	1 351,9	0,0	0,0	0,0
Боровской сельсовет	0,0	8 111,8	0,0	0,0	6 000,0	568,3	0,0	0,0	15 202,5	0,0	0,0	897,2	0,0	2 489,8	7 659,4
Верх-Тулинский сельсовет	0,0	2 176,0	2 500,0	10 800,0	8 000,0	130,0	50,0	1 000,0	5 491,0	0,0	0,0	1 714,7	0,0	3 473,7	25 439,9
Каменский сельсовет	0,0	16 452,8	0,0	1 500,0	0,0	1 108,3	0,0	570,0	0,0	0,0	0,0	475,7	0,0	703,4	0,0
Криводановский сельсовет	0,0	18 138,3	20 500,0	1 237,5	10 000,0	468,3	3 660,1	3 000,0	9 185,7	0,0	0,0	1 003,0	0,0	2 000,0	0,0
Кубовинский сельсовет	0,0	3 740,0	0,0	6 500,0	5 800,0	618,3	300,0	0,0	5 641,6	40,0	0,0	2 539,0	0,0	3 136,4	110 969,7
Кудряшовский сельсовет	0,0	2 727,8	0,0	1 905,2	0,0	1 006,6	0,0	2 000,0	4 306,6	0,0	0,0	1 382,9	0,0	0,0	0,0
Мичуринский сельсовет	700,0	12 337,2	0,0	0,0	0,0	620,0	0,0	2 000,0	5 300,4	0,0	0,0	928,5	0,0	0,0	0,0
Морской сельсовет	1 000,0	4 500,0	0,0	0,0	0,0	1 706,6	50,0	1 425,0	3 171,4	0,0	0,0	1 798,1	0,0	0,0	0,0
Мочищенский сельсовет	0,0	4 682,7	0,0	0,0	7 400,0	620,0	0,0	0,0	3 246,5	0,0	0,0	1 055,0	0,0	3 828,5	0,0
Новолуговской сельсовет	0,0	33 385,7	0,0	0,0	0,0	670,0	200,0	900,0	8 788,3	0,0	0,0	306,0	0,0	0,0	0,0
Плотниковский сельсовет	1 000,0	7 649,8	1 000,0	6 500,0	2 000,0	720,0	300,0	0,0	6 242,9	0,0	0,0	679,7	0,0	531,7	0,0
Раздольненский сельсовет	1 000,0	5 593,7	0,0	0,0	22 400,0	670,0	0,0	0,0	2 260,1	0,0	0,0	786,9	0,0	2 694,7	0,0
Станционный сельсовет	0,0	10 617,9	0,0	21 250,0	9 230,0	618,3	0,0	3 000,0	21 990,0	0,0	0,0	846,0	82 225,1	4 408,0	0,0
Толмачевский сельсовет	1 000,0	0,0	0,0	1 000,0	0,0	280,0	0,0	589,0	3 975,3	0,0	0,0	476,3	0,0	0,0	0,0
Ярковский сельсовет	1 000,0	3 000,0	4 500,0	4 050,0	7 200,0	280,0	0,0	0,0	8 791,5	0,0	0,0	445,5	0,0	2 578,3	0,0
ИТОГО:	5 700,0	156 941,6	43 200,0	54 742,7	78 030,0	10 783,0	4 610,1	18 234,0	144 952,6	78,0	250 000,0	19 854,7	82 225,1	25 844,5	144 069,0

Продоолжение таблицы

тыс.рублей

Наименование муниципального образования	Иные межбюджетные трансферты											Итого межбюджетных трансфертов		
	Проведение капитального ремонта муниципальных учреждений культуры и муниципальных образовательных организаций дополнительного образования сферы культуры	Малобюджетное строительство, реконструкция, ремонт спортивных сооружений, обеспечение оборудованием и инвентарем спортивных объектов	Устойчивое функционирование автомобильных дорог местного значения и искусственных сооружений на них, а также улично-дорожной сети		Поддержание безопасного технического состояния гидротехнических сооружений Новосибирской области			Осуществление мероприятий по капитальному ремонту гидротехнических сооружений	Развитие и укрепление материально-технической базы домов культуры в населенных пунктах с числом жителей до 50 тысяч человек					
	2023 год	2023 год	2023 год	2024 год	2023 год	2024 год	2025 год	2023 год	2023 год	2024 год	2025 год	2023 год	2024 год	2025 год
1	32	33	34	35	36	37	38	39	40	41	42	43	44	45
Рабочий поселок Краснообск	0,0	34 173,0	169 951,4	0,0	0,0	0,0	0,0	0,0	0,0	0,0	0,0	375 529,7	46 511,2	1 889,2
Барышевский сельсовет	0,0	0,0	0,0	0,0	0,0	0,0	0,0	0,0	0,0	0,0	0,0	21 103,9	254 724,5	752,2
Березовский сельсовет	23 199,4	0,0	0,0	0,0	0,0	0,0	0,0	0,0	0,0	0,0	0,0	48 302,1	362,3	376,1
Боровской сельсовет	4 116,5	0,0	0,0	0,0	0,0	0,0	0,0	0,0	0,0	0,0	0,0	45 291,7	6 962,3	376,1
Верх-Тулинский сельсовет	0,0	0,0	30 000,0	0,0	0,0	0,0	0,0	0,0	0,0	0,0	0,0	122 967,5	59 224,5	752,2
Каменский сельсовет	0,0	0,0	39 453,9	0,0	1 320,0	1 320,0	1 320,0	0,0	0,0	0,0	0,0	61 930,2	1 682,3	1 696,1
Криводановский сельсовет	0,0	0,0	0,0	0,0	0,0	0,0	0,0	0,0	0,0	0,0	0,0	50 867,3	31 586,8	1 128,2
Кубовинский сельсовет	0,0	0,0	6 533,4	0,0	0,0	0,0	0,0	0,0	0,0	0,0	0,0	183 364,5	7 562,3	376,1
Кудряшовский сельсовет	0,0	0,0	0,0	0,0	0,0	0,0	0,0	0,0	640,3	640,3	634,4	56 416,6	82 502,6	31 010,5
Мичуринский сельсовет	0,0	0,0	0,0	0,0	0,0	0,0	0,0	0,0	0,0	0,0	0,0	29 306,3	362,3	376,1
Морской сельсовет	0,0	0,0	0,0	0,0	0,0	0,0	0,0	0,0	0,0	0,0	0,0	27 797,3	362,3	376,1
Мочищенский сельсовет	0,0	0,0	0,0	0,0	0,0	0,0	0,0	0,0	0,0	0,0	0,0	13 778,8	10 762,3	376,1
Новолуговской сельсовет	0,0	0,0	31 000,0	0,0	0,0	0,0	0,0	0,0	600,0	600,0	600,0	96 196,1	962,3	976,1
Плотниковский сельсовет	0,0	0,0	0,0	0,0	0,0	0,0	0,0	0,0	0,0	0,0	0,0	23 762,6	7 145,0	150,5
Раздольненский сельсовет	0,0	0,0	4 248,2	0,0	0,0	0,0	0,0	0,0	0,0	0,0	0,0	17 672,1	22 762,3	376,1
Станционный сельсовет	0,0	0,0	101 500,0	500 000,0	0,0	0,0	0,0	33 629,0	0,0	0,0	0,0	280 776,5	509 954,5	752,2
Толмачевский сельсовет	0,0	0,0	4 064,5	0,0	0,0	0,0	0,0	0,0	0,0	0,0	0,0	253 806,0	179 846,8	752,2
Ярковский сельсовет	0,0	0,0	0,0	0,0	0,0	1 320,0	1 320,0	0,0	0,0	0,0	0,0	20 491,4	13 382,3	1 696,1
ИТОГО:	27 315,9	34 173,0	386 751,4	500 000,0	1 320,0	2 640,0	2 640,0	33 629,0	1 240,3	1 240,3	1 234,4	1 729 360,4	1 236 659,1	44 188,2

Приложение 7
к решению Совета депутатов
Новосибирского района Новосибирской области
«О бюджете Новосибирского района Новосибирской области
на 2023 год и плановый период 2024 и 2025 годов»

Перечень и объемы муниципальных программ Новосибирского района на 2023 год и плановый период 2024 и 2025 годов

тыс. рублей

Муниципальная программа Новосибирского района «Профилактика правонарушений на территории Новосибирского района»	01	13	14.0.00.00000		6 025,0	5 325,0	5 325,0
Обеспечение реализации мероприятий муниципальной программы	01	13	14.0.00.07950		6 025,0	5 325,0	5 325,0
Социальное обеспечение и иные выплаты населению	01	13	14.0.00.07950	300	325,0	5 325,0	5 325,0
Премии и гранты	01	13	14.0.00.07950	350	325,0	5 325,0	5 325,0
Межбюджетные трансферты	01	13	14.0.00.07950	500	5 700,0	0,0	0,0
Иные межбюджетные трансферты	01	13	14.0.00.07950	540	5 700,0	0,0	0,0
Муниципальная программа Новосибирского района «Развитие территориального общественного самоуправления на территории Новосибирского района»	01	13	20.0.00.00000		4 070,0	4 070,0	4 070,0
Обеспечение реализации мероприятий муниципальной программы	01	13	20.0.00.07950		3 770,0	3 770,0	3 770,0
Закупка товаров, работ и услуг для обеспечения государственных (муниципальных) нужд	01	13	20.0.00.07950	200	170,0	3 770,0	3 770,0
Иные закупки товаров, работ и услуг для обеспечения государственных (муниципальных) нужд	01	13	20.0.00.07950	240	170,0	3 770,0	3 770,0
Предоставление субсидий бюджетным, автономным учреждениям и иным некоммерческим организациям	01	13	20.0.00.07950	600	3 600,0	0,0	0,0
Субсидии некоммерческим организациям (за исключением государственных (муниципальных) учреждений)	01	13	20.0.00.07950	630	3 600,0	0,0	0,0
Реализация территориального общественного самоуправления в Новосибирской области	01	13	20.0.00.70610		300,0	300,0	300,0
Предоставление субсидий бюджетным, автономным учреждениям и иным некоммерческим организациям	01	13	20.0.00.70610	600	300,0	300,0	300,0
Субсидии некоммерческим организациям (за исключением государственных (муниципальных) учреждений)	01	13	20.0.00.70610	630	300,0	300,0	300,0

Наименование	РЗ	ПР	КЦСР	КВР	2023 год	2024 год	2025 год
1	2	3	4	5	6	7	8
Муниципальная программа Новосибирского района «Поддержка социально ориентированных некоммерческих организаций»	01	13	23.0.00.00000		1 100,0	1 100,0	1 100,0
Обеспечение реализации мероприятий муниципальной программы	01	13	23.0.00.07950		1 100,0	1 100,0	1 100,0
Предоставление субсидий бюджетным, автономным учреждениям и иным некоммерческим организациям	01	13	23.0.00.07950	600	1 100,0	1 100,0	1 100,0
Субсидии некоммерческим организациям (за исключением государственных (муниципальных) учреждений)	01	13	23.0.00.07950	630	1 100,0	1 100,0	1 100,0
Муниципальная программа Новосибирского района «Обеспечение безопасности жизнедеятельности населения Новосибирского района Новосибирской области»	03	10	21.0.00.00000		40 504,2	28 353,9	28 353,9
Обеспечение реализации мероприятий муниципальной программы	03	10	21.0.00.07950		40 504,2	28 353,9	28 353,9
Закупка товаров, работ и услуг для обеспечения государственных (муниципальных) нужд	03	10	21.0.00.07950	200	29 721,4	28 353,9	28 353,9
Иные закупки товаров, работ и услуг для обеспечения государственных (муниципальных) нужд	03	10	21.0.00.07950	240	29 721,4	28 353,9	28 353,9
Межбюджетные трансферты	03	10	21.0.00.07950	500	10 782,8	0,0	0,0
Иные межбюджетные трансферты	03	10	21.0.00.07950	540	10 782,8	0,0	0,0
Муниципальная программа Новосибирского района «Профилактика терроризма и экстремизма на территории Новосибирского района Новосибирской области»	03	10	22.0.00.00000		442,0	442,0	442,0
Обеспечение реализации мероприятий муниципальной программы	03	10	22.0.00.07950		442,0	442,0	442,0
Закупка товаров, работ и услуг для обеспечения государственных (муниципальных) нужд	03	10	22.0.00.07950	200	442,0	442,0	442,0
Иные закупки товаров, работ и услуг для обеспечения государственных (муниципальных) нужд	03	10	22.0.00.07950	240	442,0	442,0	442,0
Муниципальная программа Новосибирского района «Развитие сельского хозяйства и регулирование рынков сельскохозяйственной продукции, сырья, продовольствия в Новосибирском районе Новосибирской области»	04	05	08.0.00.00000		2 360,0	2 200,0	2 200,0
Обеспечение реализации мероприятий муниципальной программы	04	05	08.0.00.07950		2 360,0	2 200,0	2 200,0
Закупка товаров, работ и услуг для обеспечения государственных (муниципальных) нужд	04	05	08.0.00.07950	200	1 210,0	2 200,0	2 200,0
Иные закупки товаров, работ и услуг для обеспечения государственных (муниципальных) нужд	04	05	08.0.00.07950	240	1 210,0	2 200,0	2 200,0
Социальное обеспечение и иные выплаты населению	04	05	08.0.00.07950	300	365,0	0,0	0,0
Премии и гранты	04	05	08.0.00.07950	350	365,0	0,0	0,0
Иные бюджетные ассигнования	04	05	08.0.00.07950	800	785,0	0,0	0,0
Уплата налогов, сборов и иных платежей	04	05	08.0.00.07950	850	785,0	0,0	0,0
Муниципальная программа Новосибирского района «Экология и охрана окружающей среды Новосибирского района Новосибирской области»	04	05	24.0.00.00000		1 130,0	1 130,0	1 130,0
Организация мероприятий при осуществлении деятельности по обращению с животными без владельцев	04	05	24.0.00.70160		1 130,0	1 130,0	1 130,0
Закупка товаров, работ и услуг для обеспечения государственных (муниципальных) нужд	04	05	24.0.00.70160	200	1 130,0	1 130,0	1 130,0
Иные закупки товаров, работ и услуг для обеспечения государственных (муниципальных) нужд	04	05	24.0.00.70160	240	1 130,0	1 130,0	1 130,0
Муниципальная программа Новосибирского района «Развитие автомобильных дорог местного значения на территории Новосибирского района Новосибирской области»	04	09	16.0.00.00000		327 109,2	189 809,2	189 809,2
Обеспечение реализации мероприятий муниципальной программы	04	09	16.0.00.07950		327 109,2	189 809,2	189 809,2
Закупка товаров, работ и услуг для обеспечения государственных (муниципальных) нужд	04	09	16.0.00.07950	200	138 167,7	146 609,2	189 809,2
Иные закупки товаров, работ и услуг для обеспечения государственных (муниципальных) нужд	04	09	16.0.00.07950	240	138 167,7	146 609,2	189 809,2
Капитальные вложения в объекты государственной (муниципальной) собственности	04	09	16.0.00.07950	400	32 000,0	0,0	0,0
Бюджетные инвестиции	04	09	16.0.00.07950	410	32 000,0	0,0	0,0
Межбюджетные трансферты	04	09	16.0.00.07950	500	156 941,5	43 200,0	0,0
Иные межбюджетные трансферты	04	09	16.0.00.07950	540	156 941,5	43 200,0	0,0
Муниципальная программа Новосибирского района «Развитие и поддержка субъектов малого и среднего предпринимательства в Новосибирском районе»	04	12	11.0.00.00000		7 277,4	5 234,4	5 234,4
Обеспечение реализации мероприятий муниципальной программы	04	12	11.0.00.07950		3 500,0	3 500,0	3 500,0
Закупка товаров, работ и услуг для обеспечения государственных (муниципальных) нужд	04	12	11.0.00.07950	200	688,9	3 500,0	3 500,0
Иные закупки товаров, работ и услуг для обеспечения государственных (муниципальных) нужд	04	12	11.0.00.07950	240	688,9	3 500,0	3 500,0
Иные бюджетные ассигнования	04	12	11.0.00.07950	800	2 811,1	0,0	0,0
Субсидии юридическим лицам (кроме некоммерческих организаций), индивидуальным предпринимателям, физическим лицам - производителям товаров, работ, услуг	04	12	11.0.00.07950	810	2 811,1	0,0	0,0
Развитие малого и среднего предпринимательства	04	12	11.0.00.70690		3 588,5	1 647,7	1 647,7
Иные бюджетные ассигнования	04	12	11.0.00.70690	800	3 588,5	1 647,7	1 647,7
Субсидии юридическим лицам (кроме некоммерческих организаций), индивидуальным предпринимателям, физическим лицам - производителям товаров, работ, услуг	04	12	11.0.00.70690	810	3 588,5	1 647,7	1 647,7
Развитие малого и среднего предпринимательства (софинансирование)	04	12	11.0.00.S0690		188,9	86,7	86,7
Иные бюджетные ассигнования	04	12	11.0.00.S0690	800	188,9	86,7	86,7
Субсидии юридическим лицам (кроме некоммерческих организаций), индивидуальным предпринимателям, физическим лицам - производителям товаров, работ, услуг	04	12	11.0.00.S0690	810	188,9	86,7	86,7
Муниципальная программа Новосибирского района «Приобретение служебного жилья в Новосибирском районе Новосибирской области»	05	01	27.0.00.00000		16 890,0	15 000,0	15 000,0
Обеспечение реализации мероприятий муниципальной программы	05	01	27.0.00.07950		16 890,0	15 000,0	15 000,0
Капитальные вложения в объекты государственной (муниципальной) собственности	05	01	27.0.00.07950	400	16 890,0	15 000,0	15 000,0
Бюджетные инвестиции	05	01	27.0.00.07950	410	16 890,0	15 000,0	15 000,0
Муниципальная программа Новосибирского района «Комплексное развитие сельских территорий в Новосибирском районе Новосибирской области»	05	02	09.0.00.00000		224 693,9	179 122,3	0,0
Формирование современного облика сельских территорий, направленных на создание и развитие инфраструктуры	05	02	09.0.00.L5766		224 693,9	179 122,3	0,0
Межбюджетные трансферты	05	02	09.0.00.L5766	500	224 693,9	179 122,3	0,0
Иные межбюджетные трансферты	05	02	09.0.00.L5766	540	224 693,9	179 122,3	0,0
Муниципальная программа Новосибирского района «Жилищно-коммунальное хозяйство Новосибирского района Новосибирской области»	05	02	18.0.00.00000		149 935,3	119 185,1	73 100,7
Обеспечение реализации мероприятий муниципальной программы	05	02	18.0.00.07950		149 935,3	119 185,1	73 100,7
Закупка товаров, работ и услуг для обеспечения государственных (муниципальных) нужд	05	02	18.0.00.07950	200	8 445,6	0,0	0,0
Иные закупки товаров, работ и услуг для обеспечения государственных (муниципальных) нужд	05	02	18.0.00.07950	240	8 445,6	0,0	0,0
Капитальные вложения в объекты государственной (муниципальной) собственности	05	02	18.0.00.07950	400	87 746,9	41 155,1	0,0
Бюджетные инвестиции	05	02	18.0.00.07950	410	87 746,9	41 155,1	0,0
Межбюджетные трансферты	05	02	18.0.00.07950	500	49 742,8	78 030,0	0,0
Иные межбюджетные трансферты	05	02	18.0.00.07950	540	49 742,8	78 030,0	0,0
Иные бюджетные ассигнования	05	02	18.0.00.07950	800	4 000,0	0,0	73 100,7
Субсидии юридическим лицам (кроме некоммерческих организаций), индивидуальным предпринимателям, физическим лицам - производителям товаров, работ, услуг	05	02	18.0.00.07950	810	4 000,0	0,0	73 100,7
Муниципальная программа Новосибирского района «Комплексное развитие сельских территорий в Новосибирском районе Новосибирской области»	05	03	09.0.00.00000		4 551,1	0,0	0,0
Реализация проектов, направленных на создание комфортных условий проживания в сельской местности	05	03	09.0.00.L5765		4 551,1	0,0	0,0
Межбюджетные трансферты	05	03	09.0.00.L5765	500	4 551,1	0,0	0,0
Иные межбюджетные трансферты	05	03	09.0.00.L5765	540	4 551,1	0,0	0,0
Муниципальная программа Новосибирского района «Жилищно-коммунальное хозяйство Новосибирского района Новосибирской области»	05	03	18.0.00.00000		5 000,0	0,0	0,0
Обеспечение реализации мероприятий муниципальной программы	05	03	18.0.00.07950		5 000,0	0,0	0,0
Межбюджетные трансферты	05	03	18.0.00.07950	500	5 000,0	0,0	0,0
Иные межбюджетные трансферты	05	03	18.0.00.07950	540	5 000,0	0,0	0,0
Муниципальная программа Новосибирского района «Развитие сетей наружного уличного освещения Новосибирского района Новосибирской области»	05	03	25.0.00.00000		18 234,0	18 234,0	18 234,0
Обеспечение реализации мероприятий муниципальной программы	05	03	25.0.00.07950		18 234,0	18 234,0	18 234,0
Межбюджетные трансферты	05	03	25.0.00.07950	500	18 234,0	0,0	0,0
Иные межбюджетные трансферты	05	03	25.0.00.07950	540	18 234,0	0,0	0,0
Иные бюджетные ассигнования	05	03	25.0.00.07950	800	0,0	18 234,0	18 234,0

Наименование	РЗ	ПР	КЦСР	КВР	2023 год	2024 год	2025 год
1	2	3	4	5	6	7	8
Субсидии юридическим лицам (кроме некоммерческих организаций), индивидуальным предпринимателям, физическим лицам - производителям товаров, работ, услуг	05	03	25.0.00.07950	810	0,0	18 234,0	18 234,0
Муниципальная программа Новосибирского района «Комплексное развитие сельских территорий в Новосибирском районе Новосибирской области»	05	05	09.0.00.00000		5 600,0	0,0	0,0
Субсидии на реализацию мероприятий по разработке проектной документации и проведения ее государственной экспертизы государственной программы Новосибирской области “Комплексное развитие сельских территорий в Новосибирской области”	05	05	09.0.00.70780		5 600,0	0,0	0,0
Межбюджетные трансферты	05	05	09.0.00.70780	500	5 600,0	0,0	0,0
Иные межбюджетные трансферты	05	05	09.0.00.70780	540	5 600,0	0,0	0,0
Муниципальная программа Новосибирского района «Экология и охрана окружающей среды Новосибирского района Новосибирской области»	06	05	24.0.00.00000		20 950,0	20 950,0	20 950,0
Обеспечение реализации мероприятий муниципальной программы	06	05	24.0.00.07950		20 950,0	20 950,0	20 950,0
Закупка товаров, работ и услуг для обеспечения государственных (муниципальных) нужд	06	05	24.0.00.07950	200	16 339,9	20 950,0	20 950,0
Иные закупки товаров, работ и услуг для обеспечения государственных (муниципальных) нужд	06	05	24.0.00.07950	240	16 339,9	20 950,0	20 950,0
Межбюджетные трансферты	06	05	24.0.00.07950	500	4 610,1	0,0	0,0
Иные межбюджетные трансферты	06	05	24.0.00.07950	540	4 610,1	0,0	0,0
Муниципальная программа Новосибирского района «Создание условий для функционирования муниципальных образовательных учреждений Новосибирского района Новосибирской области»	07	01	15.0.00.00000		31 572,7	1 768,0	0,0
Обеспечение реализации мероприятий муниципальной программы	07	01	15.0.00.07950		30 972,7	1 768,0	0,0
Закупка товаров, работ и услуг для обеспечения государственных (муниципальных) нужд	07	01	15.0.00.07950	200	28 129,3	1 768,0	0,0
Иные закупки товаров, работ и услуг для обеспечения государственных (муниципальных) нужд	07	01	15.0.00.07950	240	28 129,3	1 768,0	0,0
Предоставление субсидий бюджетным, автономным учреждениям и иным некоммерческим организациям	07	01	15.0.00.07950	600	2 843,4	0,0	0,0
Субсидии бюджетным учреждениям	07	01	15.0.00.07950	610	1 993,4	0,0	0,0
Субсидии автономным учреждениям	07	01	15.0.00.07950	620	850,0	0,0	0,0
Обеспечение сбалансированности местных бюджетов	07	01	15.0.00.70510		600,0	0,0	0,0
Закупка товаров, работ и услуг для обеспечения государственных (муниципальных) нужд	07	01	15.0.00.70510	200	600,0	0,0	0,0
Иные закупки товаров, работ и услуг для обеспечения государственных (муниципальных) нужд	07	01	15.0.00.70510	240	600,0	0,0	0,0
Муниципальная программа Новосибирского района «Создание условий для функционирования муниципальных образовательных учреждений Новосибирского района Новосибирской области»	07	02	15.0.00.00000		99 326,7	56 094,5	72 268,7
Обеспечение реализации мероприятий муниципальной программы	07	02	15.0.00.07950		97 226,7	56 094,5	72 268,7
Закупка товаров, работ и услуг для обеспечения государственных (муниципальных) нужд	07	02	15.0.00.07950	200	67 062,0	56 094,5	72 268,7
Иные закупки товаров, работ и услуг для обеспечения государственных (муниципальных) нужд	07	02	15.0.00.07950	240	67 062,0	56 094,5	72 268,7
Предоставление субсидий бюджетным, автономным учреждениям и иным некоммерческим организациям	07	02	15.0.00.07950	600	30 164,6	0,0	0,0
Субсидии бюджетным учреждениям	07	02	15.0.00.07950	610	23 139,9	0,0	0,0
Субсидии автономным учреждениям	07	02	15.0.00.07950	620	7 024,7	0,0	0,0
Обеспечение сбалансированности местных бюджетов	07	02	15.0.00.70510		2 100,0	0,0	0,0
Закупка товаров, работ и услуг для обеспечения государственных (муниципальных) нужд	07	02	15.0.00.70510	200	2 100,0	0,0	0,0
Иные закупки товаров, работ и услуг для обеспечения государственных (муниципальных) нужд	07	02	15.0.00.70510	240	2 100,0	0,0	0,0
Муниципальная программа Новосибирского района «Развитие воспитания в Новосибирском районе Новосибирской области»	07	02	26.0.00.00000		460,0	0,0	0,0
Обеспечение реализации мероприятий муниципальной программы	07	02	26.0.00.07950		460,0	0,0	0,0
Предоставление субсидий бюджетным, автономным учреждениям и иным некоммерческим организациям	07	02	26.0.00.07950	600	460,0	0,0	0,0
Субсидии бюджетным учреждениям	07	02	26.0.00.07950	610	460,0	0,0	0,0
Муниципальная программа Новосибирского района «Развитие культуры и искусства в Новосибирском районе»	07	03	12.0.00.00000		2 147,1	0,0	0,0
Обеспечение реализации мероприятий муниципальной программы	07	03	12.0.00.07950		2 147,1	0,0	0,0
Закупка товаров, работ и услуг для обеспечения государственных (муниципальных) нужд	07	03	12.0.00.07950	200	1 806,0	0,0	0,0
Иные закупки товаров, работ и услуг для обеспечения государственных (муниципальных) нужд	07	03	12.0.00.07950	240	1 806,0	0,0	0,0
Предоставление субсидий бюджетным, автономным учреждениям и иным некоммерческим организациям	07	03	12.0.00.07950	600	341,1	0,0	0,0
Субсидии бюджетным учреждениям	07	03	12.0.00.07950	610	341,1	0,0	0,0
Муниципальная программа Новосибирского района «Создание условий для функционирования муниципальных образовательных учреждений Новосибирского района Новосибирской области»	07	03	15.0.00.00000		2 514,3	0,0	0,0
Обеспечение реализации мероприятий муниципальной программы	07	03	15.0.00.07950		2 514,3	0,0	0,0
Предоставление субсидий бюджетным, автономным учреждениям и иным некоммерческим организациям	07	03	15.0.00.07950	600	2 514,3	0,0	0,0
Субсидии бюджетным учреждениям	07	03	15.0.00.07950	610	2 514,3	0,0	0,0
Муниципальная программа Новосибирского района «Развитие воспитания в Новосибирском районе Новосибирской области»	07	03	26.0.00.00000		36 143,5	36 143,5	36 143,5
Обеспечение реализации мероприятий муниципальной программы	07	03	26.0.00.07950		36 143,5	36 143,5	36 143,5
Предоставление субсидий бюджетным, автономным учреждениям и иным некоммерческим организациям	07	03	26.0.00.07950	600	36 143,5	36 143,5	36 143,5
Субсидии бюджетным учреждениям	07	03	26.0.00.07950	610	34 251,9	34 634,5	34 634,5
Субсидии автономным учреждениям	07	03	26.0.00.07950	620	1 891,7	1 509,0	1 509,0
Муниципальная программа Новосибирского района «Профилактика наркомании на территории Новосибирского района»	07	07	10.0.00.00000		250,0	250,0	250,0
Обеспечение реализации мероприятий муниципальной программы	07	07	10.0.00.07950		250,0	250,0	250,0
Закупка товаров, работ и услуг для обеспечения государственных (муниципальных) нужд	07	07	10.0.00.07950	200	250,0	250,0	250,0
Иные закупки товаров, работ и услуг для обеспечения государственных (муниципальных) нужд	07	07	10.0.00.07950	240	250,0	250,0	250,0
Муниципальная программа Новосибирского района «Развитие молодежной политики в Новосибирском районе Новосибирской области»	07	07	19.0.00.00000		3 410,0	3 410,0	3 410,0
Обеспечение реализации мероприятий муниципальной программы	07	07	19.0.00.07950		3 410,0	3 410,0	3 410,0
Закупка товаров, работ и услуг для обеспечения государственных (муниципальных) нужд	07	07	19.0.00.07950	200	3 410,0	3 410,0	3 410,0
Иные закупки товаров, работ и услуг для обеспечения государственных (муниципальных) нужд	07	07	19.0.00.07950	240	3 410,0	3 410,0	3 410,0
Муниципальная программа Новосибирского района «Развитие воспитания в Новосибирском районе Новосибирской области»	07	07	26.0.00.00000		2 528,0	1 750,0	1 750,0
Обеспечение реализации мероприятий муниципальной программы	07	07	26.0.00.07950		2 528,0	1 750,0	1 750,0
Закупка товаров, работ и услуг для обеспечения государственных (муниципальных) нужд	07	07	26.0.00.07950	200	316,3	1 750,0	1 750,0
Иные закупки товаров, работ и услуг для обеспечения государственных (муниципальных) нужд	07	07	26.0.00.07950	240	316,3	1 750,0	1 750,0
Предоставление субсидий бюджетным, автономным учреждениям и иным некоммерческим организациям	07	07	26.0.00.07950	600	2 211,7	0,0	0,0
Субсидии бюджетным учреждениям	07	07	26.0.00.07950	610	1 679,2	0,0	0,0
Субсидии автономным учреждениям	07	07	26.0.00.07950	620	532,5	0,0	0,0
Муниципальная программа Новосибирского района «Развитие воспитания в Новосибирском районе Новосибирской области»	07	09	26.0.00.00000		2 103,0	2 563,0	2 563,0
Обеспечение реализации мероприятий муниципальной программы	07	09	26.0.00.07950		1 425,0	1 885,0	1 885,0
Расходы на выплаты персоналу в целях обеспечения выполнения функций государственными (муниципальными) органами, казенными учреждениями, органами управления государственными внебюджетными фондами	07	09	26.0.00.07950	100	0,0	180,0	180,0
Расходы на выплаты персоналу казенных учреждений	07	09	26.0.00.07950	110	0,0	180,0	180,0
Закупка товаров, работ и услуг для обеспечения государственных (муниципальных) нужд	07	09	26.0.00.07950	200	1 425,0	1 705,0	1 705,0
Иные закупки товаров, работ и услуг для обеспечения государственных (муниципальных) нужд	07	09	26.0.00.07950	240	1 425,0	1 705,0	1 705,0
Единовременные выплаты победителям и призерам Всероссийской олимпиады школьников и обучающимся, получившим медаль «За особые успехи в учении» и достигшим высоких результатов в сфере образования, физической культуры, спорта и волонтерства	07	09	26.0.00.07951		678,0	678,0	678,0
Социальное обеспечение и иные выплаты населению	07	09	26.0.00.07951	300	678,0	678,0	678,0
Премии и гранты	07	09	26.0.00.07951	350	678,0	678,0	678,0
Муниципальная программа Новосибирского района «Развитие культуры и искусства в Новосибирском районе»	08	01	12.0.00.00000		193 854,2	87 350,8	87 350,8
Обеспечение реализации мероприятий муниципальной программы	08	01	12.0.00.07950		193 193,8	86 891,0	86 891,0
Закупка товаров, работ и услуг для обеспечения государственных (муниципальных) нужд	08	01	12.0.00.07950	200	54 811,3	77 891,0	86 891,0
Иные закупки товаров, работ и услуг для обеспечения государственных (муниципальных) нужд	08	01	12.0.00.07950	240	54 811,3	77 891,0	86 891,0
Капитальные вложения в объекты государственной (муниципальной) собственности	08	01	12.0.00.07950	400	31 423,6	0,0	0,0
Бюджетные инвестиции	08	01	12.0.00.07950	410	31 423,6	0,0	0,0
Межбюджетные трансферты	08	01	12.0.00.07950	500	106 958,9	9 000,0	0,0

Наименование	РЗ	ПР	КЦСР	КВР	2023 год	2024 год	2025 год
1	2	3	4	5	6	7	8
Иные межбюджетные трансферты	08	01	12.0.00.07950	540	106 958,9	9 000,0	0,0
Стипендии Главы Новосибирского района одаренным детям и творческой молодежи в сфере культуры и искусства	08	01	12.0.00.07951		551,8	459,8	459,8
Социальное обеспечение и иные выплаты населению	08	01	12.0.00.07951	300	551,8	459,8	459,8
Стипендии	08	01	12.0.00.07951	340	551,8	459,8	459,8
Мероприятия на воинских захоронениях	08	01	12.0.00.L2991		92,3	0,0	0,0
Межбюджетные трансферты	08	01	12.0.00.L2991	500	92,3	0,0	0,0
Иные межбюджетные трансферты	08	01	12.0.00.L2991	540	92,3	0,0	0,0
Проведение работ на воинских захоронениях (установка мемориальных знаков)	08	01	12.0.00.L2992		16,3	0,0	0,0
Межбюджетные трансферты	08	01	12.0.00.L2992	500	16,3	0,0	0,0
Иные межбюджетные трансферты	08	01	12.0.00.L2992	540	16,3	0,0	0,0
Муниципальная программа Новосибирского района «Развитие физической культуры и спорта в Новосибирском районе Новосибирской области»	11	02	13.0.00.00000		245 885,7	164 899,3	57 599,3
Обеспечение реализации мероприятий муниципальной программы	11	02	13.0.00.07950		144 486,4	163 500,0	56 200,0
Закупка товаров, работ и услуг для обеспечения государственных (муниципальных) нужд	11	02	13.0.00.07950	200	10 589,4	0,0	26 200,0
Иные закупки товаров, работ и услуг для обеспечения государственных (муниципальных) нужд	11	02	13.0.00.07950	240	10 589,4	0,0	26 200,0
Капитальные вложения в объекты государственной (муниципальной) собственности	11	02	13.0.00.07950	400	8 397,0	0,0	0,0
Бюджетные инвестиции	11	02	13.0.00.07950	410	8 397,0	0,0	0,0
Межбюджетные трансферты	11	02	13.0.00.07950	500	125 500,0	163 500,0	30 000,0
Иные межбюджетные трансферты	11	02	13.0.00.07950	540	125 500,0	163 500,0	30 000,0
Стипендии талантливым спортсменам, достигшим больших результатов в спорте	11	02	13.0.00.07951		1 399,3	1 399,3	1 399,3
Социальное обеспечение и иные выплаты населению	11	02	13.0.00.07951	300	1 399,3	1 399,3	1 399,3
Стипендии	11	02	13.0.00.07951	340	551,8	551,8	551,8
Премии и гранты	11	02	13.0.00.07951	350	847,5	847,5	847,5
Закупка оборудования для создания «умных» спортивных площадок (модульное спортивное сооружение)	11	02	13.0.00.L7532		100 000,0	0,0	0,0
Межбюджетные трансферты	11	02	13.0.00.L7532	500	100 000,0	0,0	0,0
Иные межбюджетные трансферты	11	02	13.0.00.L7532	540	100 000,0	0,0	0,0
Итого расходов					1 456 067,3	944 385,0	626 284,5

Приложение 8
к решению Совета депутатов
Новосибирского района Новосибирской области
«О бюджете Новосибирского района Новосибирской области
на 2023 год и плановый период 2024 и 2025 годов»

«Распределение ассигнований на капитальные вложения из районного бюджета по направлениям и обьектам на 2023 год и плановый период 2024 и 2025 годов»

тыс. рублей

Всего расходов					745 468,80	402 715,80	59 149,60
Муниципальная программа Новосибирского района Новосибирской области «Развитие культуры и искусства в Новосибирском районе»	08	01	12.0.00.00000		31 423,7	0,0	0,0
Обеспечение реализации мероприятий муниципальной программы	08	01	12.0.00.07950		31 423,7	0,0	0,0
Авторский контроль: «Реконструкция дома культуры на 200 посадочных мест в с.Ленинское Новосибирского района Новосибирской области. 2 этап»	08	01	12.0.00.07950	410	106,0	0,0	0,0
Выполнение работ по обследованию и разработке технических решений на устройство опорных подушек балок, реконструкция д/к в с.Ленинское	08	01	12.0.00.07950	410	60,8	0,0	0,0
Выполнение работ по усилению конструкций дома культуры на 200 посадочных мест в с.Ленинское (предписание ГАСН, реконструкция ДК)	08	01	12.0.00.07950	410	97,0	0,0	0,0
Выполнение работ по устройству отмостки, пожарных лестниц, внутренней лестницы, пандусов дома культуры на 200 посадочных мест в с.Ленинское (реконструкция ДК)	08	01	12.0.00.07950	410	1 715,9	0,0	0,0
Корректировка ПСД «Реконструкция ДК Ленинское, раздел Система электроснабжения»	08	01	12.0.00.07950	410	65,2	0,0	0,0
Корректировка ПСД по реконструкции ДК с. Ленинское	08	01	12.0.00.07950	410	529,6	0,0	0,0
Монтаж охранно-пожарной системы (ОПС) ДК с. Ленинское	08	01	12.0.00.07950	410	1 539,0	0,0	0,0
Монтаж подвесной балки для крепления светового и звукового оборудования для ДК с. Ленинское	08	01	12.0.00.07950	410	157,0	0,0	0,0
Разработка ПСД на строительство ДК р.п. Краснообск	08	01	12.0.00.07950	410	11 473,7	0,0	0,0
Разработка технических решений на устройство сценического оборудования «Реконструкция ДК Ленинское»	08	01	12.0.00.07950	410	41,7	0,0	0,0
Реконструкция МКУ «Ленинский Дом культуры», с. Ленинское в Морском сельсовете	08	01	12.0.00.07950	410	15 080,1	0,0	0,0
Составление энергетического паспорта и технического плана на топографической основе для ДК с. Ленинское	08	01	12.0.00.07950	410	282,7	0,0	0,0
Строительный контроль: «Реконструкция дома культуры на 200 посадочных мест в с.Ленинское Новосибирского района Новосибирской области. 2 этап»	08	01	12.0.00.07950	410	275,0	0,0	0,0
Муниципальная программа Новосибирского района Новосибирской области «Развитие физической культуры и спорта в Новосибирском районе Новосибирской области на 2019 - 2023 годы»	11	02	13.0.00.00000		8 397,00	0,00	0,00
Обеспечение реализации мероприятий муниципальной программы	11	02	13.0.00.07950		8 397,00	0,00	0,00
Выполнение работ по инженерным изысканиям, разработке проектной и рабочей документации на строительство объекта капитального строительства «Плавательный бассейн в с. Новолуговое Новосибиркого района Новосибирской области» с получением положительного заключения государственной экспертизы (стадия «П») и согласования с ведомствами (стадия «Р»)	11	02	13.0.00.07950	410	2 220,00	0,00	0,00
Строительство универсальной спортивной площадки по типу «Стадион-площадка» в д. Алексеевка	11	02	13.0.00.07950	410	3 080,00	0,00	0,00
Строительство хоккейной площадки в Боровском сельсовете	11	02	13.0.00.07950	410	3 097,00	0,00	0,00
Муниципальная программа Новосибирского района Новосибирской области «Развитие автомобильных дорог местного значения на территории Новосибирского района Новосибирской области»	04	09	16.0.00.00000		32 000,00	0,00	0,00
Обеспечение реализации мероприятий муниципальной программы	04	09	16.0.00.07950		32 000,00	0,00	0,00
Разработка ПСД на строительство автомобильной дороги «49 км а/д Р-254 «Иртыш» Северный обход г.Новосибирск»	04	09	16.0.00.07950	410	5 000,00	0,00	0,00
Разработка ПСД по объекту «Реконструкция моста через р.Власиха»	04	09	16.0.00.07950	410	4 000,00	0,00	0,00
Разработка ПСД по объекту «Строительство автомобильных дорог улично-дорожной сети м/р «Северный» и «Центральный» п.Садовый	04	09	16.0.00.07950	410	23 000,00	0,00	0,00
Муниципальная программа Новосибирского района «Жилищно-коммунальное хозяйство Новосибирского района Новосибирской области»	05	02	18.0.00.00000		87 746,90	41 155,10	0,00
Обеспечение реализации мероприятий муниципальной программы	05	02	18.0.00.07950		87 746,90	41 155,10	0,00
Технологическое присоединение к электрическим сетям для «Скважина с установкой блочного модуля химводоотчистки в п. Железнодорожный	05	02	18.0.00.07950	410	213,20	0,00	0,00
Выкуп газовой котельной по адресу: д.п. Кудряшовский, ул. Береговая, 122	05	02	18.0.00.07950	410	3 960,00	0,00	0,00
Выполнение работ по проведению гидравлического расчета централизованной системы холодного водоснабжения п.Ложок Барышевского сельсовета	05	02	18.0.00.07950	410	588,00	0,00	0,00
Выполнение работ по проведению поисковых гидрогеологических работ на участке «Ложок - Южный» для локализации скважинного водозабора в п.Ложок Барышевского сельсовета	05	02	18.0.00.07950	410	300,00	0,00	0,00
Выполнение строительно-монтажных работ в рамках разработанных проектно-сметной документации по водоснабжению льготной категории граждан (с. Ярково, с. Пайвино, с. Сенчанка, с. Шилово)	05	02	18.0.00.07950	410	37 435,40	15 055,10	0,00
Геофизические изыскания с. Пайвино	05	02	18.0.00.07950	410	200,00	0,00	0,00
Корректировка проектно-сметной документации по объекту: «Строительство, реконструкция и капитальный ремонт систем водоснабжения и водоотведения населенных пунктов Барышевского сельсовета: Строительство напорного коллектора и камеры гашения напора в с.Барышево» с получением положительного заключения государственной экспертизы проектно-сметной документации»	05	02	18.0.00.07950	410	1 500,00	0,00	0,00
Корректировка ПСД по объекту «Строительство, реконструкция и капитальный ремонт систем водоснабжения и водоотведения населенных пунктов Барышевского сельсовета: Строительство магистрального водопровода в с. Барышево» с получением положительного заключения экспертизы	05	02	18.0.00.07950	410	3 387,00	0,00	0,00
Разработка проектно-сметной документации с получением положительного заключения экспертизы «Строительство водопровода для льготной категории граждан в с. Шилово с подключением к существующим сетям	05	02	18.0.00.07950	410	2 456,30	0,00	0,00
Разработка ПСД с получением положительного заключения государственной экспертизы «Строительство газовой котельной с.Ярково ул.Подгорбунского с подключением образовательных учреждений»	05	02	18.0.00.07950	410	0,00	4 000,00	0,00
Разработка ПСД с получением положительного заключения государственной экспертизы «Реконструкция КНС «Пионерская, 2а» в с. Барышево»	05	02	18.0.00.07950	410	6 635,90	0,00	0,00
Разработка ПСД с получением положительного заключения государственной экспертизы «Реконструкция участка водопровода по Советскому шоссе до водопровода в п.Юный Ленинец, увеличение пропускной способности»	05	02	18.0.00.07950	410	0,00	3 800,00	0,00
Разработка ПСД с получением положительного заключения государственной экспертизы «Скважина с установкой станции водоподготовки в п.Катковский»	05	02	18.0.00.07950	410	0,00	2 500,00	0,00

Наименование направлений и обьектов	РЗ	ПР	ЦСР	ВР	2023 год	2024 год	2025 год
1	2	3	4	5	6	7	8
Разработка ПСД с получением положительного заключения государственной экспертизы «Строительство водозабора № 3 в п. Ложок»	05	02	18.0.00.07950	410	8 646,00	0,00	0,00
Разработка ПСД с получением положительного заключения государственной экспертизы «Строительство КНС и напорного канализационного коллектора п. Двуречье»	05	02	18.0.00.07950	410	5 359,90	0,00	0,00
Разработка ПСД с получением положительного заключения государственной экспертизы «Строительство межпоселкового водовода от мкр.Сигма до п.Ложок»	05	02	18.0.00.07950	410	0,00	10 000,00	0,00
Разработка ПСД с получением положительного заключения экспертизы «Реконструкция участка водопровода в п.Юный Ленинец, ул.Юбилейная от д.1 до д.63, увеличение пропускной способности»	05	02	18.0.00.07950	410	0,00	3 300,00	0,00
Разработка ПСД с получением положительного заключения экспертизы «Скважина с установкой блочного модуля химводоочистки в п. Железнодорожный»	05	02	18.0.00.07950	410	2 500,00	0,00	0,00
Разработка ПСД с получением положительного заключения экспертизы «Строительство водозаборной скважины с водоподготовкой, строительство водопровода для льготной категории граждан в с. Пайвино»	05	02	18.0.00.07950	410	4 100,00	0,00	0,00
Разработка ПСД с получением положительного заключения экспертизы «Строительство водопровода для льготной категории граждан в с. Сенчанка с подключением к существующим сетям»	05	02	18.0.00.07950	410	2 549,80	0,00	0,00
Разработка ПСД с получением положительного заключения экспертизы «Строительство водопровода для льготной категории граждан в с. Ярково»	05	02	18.0.00.07950	410	1 850,00	0,00	0,00
Разработка ПСД с получением положительного заключения экспертизы «Строительство участка водопровода в п.Элитный по ул.Тополевая от ул.Светлая д.28 до ул.Рябиновая, д.12»	05	02	18.0.00.07950	410	0,00	2 500,00	0,00
Разработка ПСД с получением положительного заключения экспертизы на строительство газовой котельной № 3 с. Барышево (Опытный завод)	05	02	18.0.00.07950	410	2 895,00	0,00	0,00
Строительство водопровода по ул. Весенняя в п. Юный Ленинец Мичуринского сельсовета	05	02	18.0.00.07950	410	2 920,40	0,00	0,00
Технологическое присоединение для электроснабжения водозаборной скважины с модульной станцией водоподготовки, с. Пайвино	05	02	18.0.00.07950	410	250,00	0,00	0,00
Муниципальная программа Новосибирского района Новосибирской области»Приобретение служебного жилья в Новосибирском районе Новосибирской области на 2021-2023 год»	05	01	27.0.00.00000		16 890,00	15 000,00	15 000,00
Обеспечение реализации мероприятий муниципальной программы	05	01	27.0.00.07950		16 890,00	15 000,00	15 000,00
Предоставление служебного жилья отдельным категориям граждан, проживающим на территории Новосибирского района	05	01	27.0.00.07950	410	16 890,00	15 000,00	15 000,00
Финансовое обеспечение бюджетных инвестиций в объекты инфраструктуры для реализации новых инвестиционных проектов за счет средств областного бюджета, высвобождаемых на условиях реструктурированной задолженности по бюджетным кредитам	05	02	99.0.00.09860		15 000,00	112 400,00	0,00
Проектирование и строительство объекта «Очистные сооружения хозяйственно-бытовых сточных вод (1 и 2 этапы строительства) в п.Ложок Барышевского сельсовета	05	02	99.0.00.09860	410	15 000,00	112 400,00	0,00
Предоставление жилых помещений детям-сиротам и детям, оставшимся без попечения родителей, лицам из их числа по договорам найма специализированных жилых помещений за счет средств областного бюджета (поддержка семьи и детей)	05	01	99.0.00.70139		97 349,30	2 589,40	6 140,40
Бюджетные инвестиции	05	01	99.0.00.70139	410	97 349,30	2 589,40	6 140,40
Строительство жилых помещений с целью оказания государственной поддержки детям сиротам и детям, оставшимся без попечения родителей	10	04	99.0.00.70399		0,00	10 830,30	0,00
Бюджетные инвестиции	10	04	99.0.00.70399	410	0,00	10 830,30	0,00
Строительство и реконструкция объектов централизованных систем холодного водоснабжения	05	02	99.0.00.70640		245 096,40	184 631,70	0,00
Строительство магистрального водопровода в с.Барышево Барышевского сельсовета	05	02	99.0.00.70640	410	186 247,40	184 631,70	0,00
Реконструкция водопроводной сети водоснабжения в с.Ленинское Морского сельсовета	05	02	99.0.00.70640	410	58 849,00	0,00	0,00
Малобюджетное строительство, реконструкция, ремонт спортивных сооружений, обеспечение оборудованием и инвентарем спортивных объектов	11	02	99.0.00.70740		30 000,00	0,00	0,00
Бюджетные инвестиции	11	02	99.0.00.70740	410	30 000,00	0,00	0,00
Строительство специализированного жилищного фонда	05	01	99.0.00.70920		0,00	8 207,60	7 997,20
Бюджетные инвестиции	05	01	99.0.00.70920	410	0,00	8 207,60	7 997,20
Создание новых мест в образовательных учреждениях	07	01	99.0.00.70920		145 000,00	0,00	0,00
Приобретение детского сада на 292 места на территории микрорайона «Пригородные просторы» с. Толмачево Толмачевского сельсовета	07	01	99.0.00.70920	410	145 000,00	0,00	0,00
Предоставление жилых помещений детям-сиротам и детям, оставшихся без попечения родителей, лицам из их числа по договорам найма специализированных жилых помещений (поддержка семьи и детей)	05	01	99.0.00.R0829		13 665,70	11 836,40	29 591,10
Бюджетные инвестиции	05	01	99.0.00.R0829	410	13 665,70	11 836,40	29 591,10
Строительство и реконструкция объектов централизованных систем холодного водоснабжения (софинансирование)	05	02	99.0.00.S0640		12 899,80	9 717,50	0,00
Строительство магистрального водопровода в с.Барышево Барышевского сельсовета	05	02	99.0.00.S0640	410	9 802,40	0,00	0,00
Реконструкция водопроводной сети водоснабжения в с.Ленинское Морского сельсовета	05	02	99.0.00.S0640	410	3 097,40	9 717,50	0,00
Реализация мероприятий по осуществлению малобюджетного строительства, реконструкции, ремонта спортивных сооружений, обеспечения оборудованием спортивных объектов государственной программы Новосибирской области «Развитие физической культуры и спорта в Новосибирской области» (софинансирование)	11	02	99.0.00.S0740		1 578,90	0,00	0,00
Бюджетные инвестиции	11	02	99.0.00.S0740		1 578,90	0,00	0,00
Строительство специализированного жилищного фонда	05	01	99.0.00.S0830		0,00	432,00	420,90
Бюджетные инвестиции	05	01	99.0.00.S0830	410	0,00	432,00	420,90
Создание новых мест в образовательных учреждениях (софинансирование)	05	02	99.0.00.S0920		7 631,60	0,00	0,00
Приобретение детского сада на 292 места на территории микрорайона «Пригородные просторы» с. Толмачево Толмачевского сельсовета	05	02	99.0.00.S0920	410	7 631,60	0,00	0,00
Финансовое обеспечение бюджетных инвестиций в объекты инфраструктуры для реализации новых инвестиционных проектов за счет средств областного бюджета, высвобождаемых на условиях реструктурированной задолженности по бюджетным кредитам (софинансирование)	05	02	99.0.00.S9860		789,50	5 915,80	0,00
Проектирование и строительство объекта «Очистные сооружения хозяйственно-бытовых сточных вод (1 и 2 этапы строительства) в п.Ложок Барышевского сельсовета	05	02	99.0.00.S9860	410	789,50	5 915,80	0,00

Приложение 9
к решению Совета депутатов
Новосибирского района Новосибирской области
«О бюджете Новосибирского района Новосибирской области
на 2023 год и плановый период 2024 и 2025 годов»

Источники финансирования дефицита районного бюджета на 2023 год и плановый период 2024 и 2025 годов

тыс.рублей

444 90 00 00 00 00 0000 000	Источники финансирования дефицита бюджета - всего	793 490,3	0,0	0,0
444 01 00 00 00 00 0000 000	ИСТОЧНИКИ ВНУТРЕННЕГО ФИНАНСИРОВАНИЯ ДЕФИЦИТА БЮДЖЕТА МУНИЦИПАЛЬНОГО РАЙОНА	0,0	0,0	0,0
444 01 03 00 00 00 0000 000	Бюджетные кредиты от других бюджетов бюджетной системы Российской Федерации	0,0	0,0	0,0
444 01 03 00 00 00 0000 000	Коммерческие кредиты от кредитных организации	0,0	0,0	0,0
444 01 03 01 00 00 0000 000	Бюджетные кредиты от других бюджетов бюджетной системы Российской Федерации в валюте Российской Федерации	0,0	0,0	0,0
444 01 03 01 00 00 0000 700	Получение бюджетных кредитов от других бюджетов бюджетной системы Российской Федерации в валюте Российской Федерации	0,0	0,0	0,0
444 01 03 01 00 10 0000 710	Получение кредитов от других бюджетов бюджетной системы Российской Федерации бюджетами поселений в валюте Российской Федерации	0,0	0,0	0,0
444 01 03 01 00 00 0000 000	Погашение бюджетных кредитов, полученных от других бюджетов бюджетной системы Российской Федерации в валюте Российской Федерации	0,0	0,0	0,0
444 01 03 01 00 00 0000 800	Погашение бюджетных кредитов, полученных от других бюджетов бюджетной системы Российской Федерации в валюте Российской Федерации	0,0	0,0	0,0
444 01 03 01 00 00 0000 810	Погашение бюджетных кредитов, полученных от других бюджетов бюджетной системы Российской Федерации в валюте Российской Федерации		0,0	0,0
444 01 02 00 00 00 0000 000	Погашение коммерческих кредитов, полученных от кредитных организации	0,0	0,0	0,0
444 01 02 00 00 00 0000 800	Погашение коммерческих кредитов, полученных от кредитных организации в валюте российской Федерации	0,0	0,0	0,0
444 01 02 00 00 00 0000 810	Погашение бюджетом муниципального района коммерческих кредитов, полученных от кредитных организации в валюте российской Федерации	0,0	0,0	0,0
444 01 03 01 00 10 0000 810	Погашение бюджетами поселений кредитов от других бюджетов бюджетной системы Российской Федерации в валюте Российской Федерации	0,0	0,0	0,0
444 01 00 00 00 00 0000 000	Изменение остатков средств на счетах по учету средств бюджета	793 490,3	0,0	0,0
444 01 05 00 00 00 0000 000	Изменение остатков средств на счетах по учету средств бюджетов	793 490,3	0,0	0,0
444 01 05 00 00 00 0000 500	Увеличение остатков средств бюджетов	-7 871 733,1	-6 790 078,2	-5 603 805,7
444 01 05 02 00 00 0000 500	Увеличение прочих остатков средств бюджетов	-7 871 733,1	-6 790 078,2	-5 603 805,7
444 01 05 02 01 00 0000 510	Увеличение прочих остатков денежных средств бюджетов	-7 871 733,1	-6 790 078,2	-5 603 805,7
444 01 05 02 01 05 0000 510	Увеличение прочих остатков денежных средств бюджетов муниципальных районов	-7 871 733,1	-6 790 078,2	-5 603 805,7
444 01 05 00 00 00 0000 600	Уменьшение остатков средств бюджетов	8 665 223,4	6 790 078,2	5 603 805,7

Код	Наименование кода группы, подгруппы, статьи, вида источника финансирования дефицитов бюджетов, кода классификации операций сектора государственного управления, относящихся к источникам финансирования дефицитов бюджетов	2023 год	2024 год	2025 год
444 01 05 02 00 00 0000 600	Уменьшение прочих остатков средств бюджетов	8 665 223,4	6 790 078,2	5 603 805,7
444 01 05 02 01 00 0000 610	Уменьшение прочих остатков денежных средств бюджетов	8 665 223,4	6 790 078,2	5 603 805,7
444 01 05 02 01 05 0000 610	Уменьшение прочих остатков денежных средств бюджетов муниципальных районов	8 665 223,4	6 790 078,2	5 603 805,7
444 01 06 00 00 00 0000 000	Иные источники внутреннего финансирования дефицитов бюджетов	0,0	0,0	0,0
444 01 06 05 00 00 0000 000	Бюджетные кредиты, предоставленные внутри страны в валюте Российской Федерации	0,0	0,0	0,0
444 01 06 05 00 00 0000 600	Возврат бюджетных кредитов, предоставленных внутри страны в валюте Российской Федерации	20 000,0	0,0	0,0
444 01 06 05 02 00 0000 600	Возврат бюджетных кредитов, предоставленных другим бюджетам бюджетной системы Российской Федерации в валюте Российской Федерации	20 000,0	0,0	0,0
444 01 06 05 02 05 0000 640	Возврат бюджетных кредитов, предоставленных другим бюджетам бюджетной системы Российской Федерации из бюджетов муниципальных районов в валюте Российской Федерации	20 000,0	0,0	0,0
444 01 06 05 00 00 0000 500	Предоставление бюджетных кредитов внутри страны в валюте Российской Федерации	-20 000,0	0,0	0,0
444 01 06 05 02 00 0000 500	Предоставление бюджетных кредитов другим бюджетам бюджетной системы Российской Федерации в валюте Российской Федерации	-20 000,0	0,0	0,0
444 01 06 05 02 05 0000 540	Предоставление бюджетных кредитов другим бюджетам бюджетной системы Российской Федерации из бюджетов муниципальных районов в валюте Российской Федерации	-20 000,0	0,0	0,0

Приложение 14
к решению Совета депутатов
Новосибирского района Новосибирской области
«О бюджете Новосибирского района Новосибирской области
на 2023 год и плановый период 2024 и 2025 годов»

«Распределение бюджетных ассигнований на государственную поддержку семьи и детей на 2023 год и плановый период 2024 и 2025 годов»

тыс.рублей

	РЗ	ПР	ЦСР	ВР	2023 год	2024 год	2025 год
Муниципальная программа Новосибирского района «Развитие воспитания в Новосибирском районе Новосибирской области»	07	07	26.0.00.07950	240	316,30	1 750,00	1 750,00
Предоставление жилых помещений детям-сиротам и детям, оставшихся без попечения родителей, лицам из их числа по договорам найма специализированных жилых помещений (поддержка семьи и детей)	05	01	99.0.00.R0829	410	13 665,70	11 836,40	29 591,10
Предоставление жилых помещений детям-сиротам и детям, оставшихся без попечения родителей, лицам из их числа по договорам найма специализированных жилых помещений за счет средств областного бюджета (поддержка семьи и детей)	05	01	99.0.00.70139	410	97 349,30	2 589,40	6 140,40
	10	04	99.0.00.70139	360	41 675,30	35 509,40	134 935,50
Меры социальной поддержки отдельных категорий детей, обучающихся в образовательных организациях	07	01	99.0.00.03349	240	5 670,00	5 670,00	5 670,00
	07	01	99.0.00.03349	610	10 806,50	11 640,70	11 640,70
	07	01	99.0.00.03349	620	3 779,60	2 945,40	2 945,40
	07	02	99.0.00.03349	240	1 964,40	4 198,80	4 198,80
	07	02	99.0.00.03349	320	215,60	215,60	215,60
	07	02	99.0.00.03349	610	39 361,90	43 516,20	43 516,20
	07	02	99.0.00.03349	620	12 954,50	11 558,20	11 558,20
Оздоровление детей	07	09	99.0.00.70359	240	566,10	6 388,50	6 388,50
	07	09	99.0.00.S0359	240	13,80	1 077,10	1 077,10
	07	09	99.0.00.S0359	320	4 500,00	-	-
Обеспечение жильем молодых семей	10	03	99.0.00.L4979	320	4 320,00	4 433,10	4 369,80
Организацию и осуществление деятельности по опеке и попечительству, социальной поддержке детей-сирот и детей, оставшихся без попечения родителей	10	04	99.0.03.70289	320	39 322,70	41 428,80	43 544,30
	10	04	99.0.04.70289	240	44 591,90	47 707,50	51 646,60
	10	04	99.0.05.70289	320	43 244,50	43 471,60	45 118,70
	10	06	99.0.02.70289	320	448,10	448,10	448,10
	01	04	99.0.01.70289	240	3 391,90	3 415,40	3 433,50
Образование и организация деятельности комиссий по делам несовершеннолетних и защите их прав	01	04	99.0.00.70159	240	738,40	1 379,90	1 435,60
Итого расходов:					368 896,50	281 180,10	409 624,10

СОВЕТ ДЕПУТАТОВ НОВОСИБИРСКОГО РАЙОНА НОВОСИБИРСКОЙ ОБЛАСТИ
четвертого созыва
РЕШЕНИЕ
(двадцать пятая сессия)

от «07» сентября 2023 г. г. Новосибирск № 3

О согласовании замены дотации на выравнивание бюджетной обеспеченности дополнительным нормативом отчислений в бюджет Новосибирского района Новосибирской области от налога на доходы физических лиц на 2024 год и плановый период 2025 и 2026 годов

В соответствии с частью 5 статьи 138 Бюджетного кодекса Российской Федерации Совет депутатов Новосибирского района Новосибирской области

РЕШИЛ:

1. Согласовать замену дотации на выравнивание бюджетной обеспеченности в объеме 100% дополнительным нормативом отчислений в бюджет Новосибирского района Новосибирской области от налога на доходы физических лиц на 2024 год и плановый период 2025 и 2026 годов.

2. Опубликовать настоящее решение в газете «Новосибирский район – территория развития» и разместить на официальном сайте Совета депутатов Новосибирского района Новосибирской области в сети «Интернет».

3. Настоящее решение вступает в силу после его официального опубликования.

Председатель Совета депутатов С.А.Зубков

Глава Новосибирского района А.Г.Михайлов

СОВЕТ ДЕПУТАТОВ НОВОСИБИРСКОГО РАЙОНА НОВОСИБИРСКОЙ ОБЛАСТИ
четвертого созыва
РЕШЕНИЕ
(двадцать пятая сессия)

от «07» сентября 2023 г. г. Новосибирск № 4

О замене дотации на выравнивание бюджетной обеспеченности дополнительными нормативами отчислений в бюджеты поселений Новосибирского района Новосибирской области от налога на доходы физических лиц на 2024 год и плановый период 2025 и 2026 годов

В соответствии с частями 4, 5 статьи 137 Бюджетного кодекса Российской Федерации, Законом Новосибирской области от 02.11.2009 № 400-ОЗ «О наделении органов местного самоуправления в Новосибирской области отдельными государственными полномочиями Новосибирской области по расчету и предоставлению дотаций бюджетам поселений на выравнивание бюджетной обеспеченности» Совет депутатов Новосибирского района Новосибирской области

РЕШИЛ:

1. Заменить дотацию на выравнивание бюджетной обеспеченности в объеме 100% дополнительными нормативами отчислений от налога на доходы физических лиц на 2024 год и плановый период 2025 и 2026 годов в бюджеты следующих поселений Новосибирского района Новосибирской области:

- рабочего поселка Краснообск Новосибирского района Новосибирской области;
- Верх-Тулинского сельсовета Новосибирского района Новосибирской области;
- Каменского сельсовета Новосибирского района Новосибирской области;
- Кудряшовского сельсовета Новосибирского района Новосибирской области;
- Мичуринского сельсовета Новосибирского района Новосибирской области;
- Мочищенского сельсовета Новосибирского района Новосибирской области;
- Толмачёвского сельсовета Новосибирского района Новосибирской области.

2. Опубликовать настоящее решение в газете «Новосибирский район – территория развития» и разместить на официальном сайте Совета депутатов Новосибирского района Новосибирской области в сети «Интернет».

3. Настоящее решение вступает в силу после его официального опубликования.

Председатель Совета депутатов С.А.Зубков

Глава Новосибирского района А.Г.Михайлов

СОВЕТ ДЕПУТАТОВ НОВОСИБИРСКОГО РАЙОНА НОВОСИБИРСКОЙ ОБЛАСТИ
ЧЕТВЕРТОГО СОЗЫВА
РЕШЕНИЕ
(двадцать пятая сессия)

от «07» сентября 2023 г. г. Новосибирск № 5

Об утверждении Порядка предоставления иных межбюджетных трансфертов из бюджета Новосибирского района Новосибирской области бюджетам поселений Новосибирского района Новосибирской области на финансирование затрат, возникающих при осуществлении погребения погибших (умерших) участников специальной военной операции, проводимой на территориях Донецкой Народной Республики, Луганской Народной Республики, Запорожской и Херсонской областей Российской Федерации, Украины

В целях установления единого порядка предоставления иных межбюджетных трансфертов из бюджета Новосибирского района Новосибирской области бюджетам городских, сельских поселений Новосибирского района Новосибирской области на финансирование затрат, возникающих при осуществлении погребения погибших (умерших) участников специальной военной операции, проводимой на территориях Донецкой Народной Республики, Луганской Народной Республики, Запорожской и Херсонской областей Российской Федерации, Украины, в соответствии с Федеральным законом от 06.10.2003 № 131-ФЗ «Об общих принципах организации местного самоуправления в Российской Федерации», Бюджетным кодексом Российской Федерации, руководствуясь Уставом Новосибирского района Новосибирской области, Совет депутатов Новосибирского района Новосибирской области

РЕШИЛ:

1. Утвердить Порядок предоставления иных межбюджетных трансфертов из бюджета Новосибирского района Новосибирской области бюджетам поселений Новосибирского района Новосибирской области на финансирование затрат, возникающих при осуществлении погребения погибших (умерших) участников специальной военной операции, проводимой на территориях Донецкой Народной Республики, Луганской Народной Республики, Запорожской и Херсонской областей Российской Федерации, Украины (Приложение).

2. Опубликовать настоящее решение в газете Новосибирского района Новосибирской области «Новосибирский район – территория развития» и разместить на официальном сайте Совета депутатов Новосибирского района Новосибирской области в сети «Интернет».

3. Настоящее решение вступает в силу после опубликования.

Председатель Совета депутатов С.А.Зубков

Глава Новосибирского района А.Г.Михайлов

ПРИЛОЖЕНИЕ
к решению Совета депутатов
Новосибирского района
Новосибирской области
от «07» сентября 2023 г. № 5

ПОРЯДОК
предоставления иных межбюджетных трансфертов из бюджета Новосибирского района Новосибирской области бюджетам поселений Новосибирского района Новосибирской области на финансирование затрат, возникающих при осуществлении погребения погибших (умерших) участников специальной военной операции, проводимой на территориях Донецкой Народной Республики, Луганской Народной Республики, Запорожской и Херсонской областей Российской Федерации, Украины

1. Общие положения

Порядок предоставления иных межбюджетных трансфертов из бюджета Новосибирского района Новосибирской области бюджетам поселений Новосибирского района Новосибирской области на финансирование затрат, возникающих при осуществлении погребения погибших (умерших) участников специальной военной операции, проводимой на территориях Донецкой Народной Республики, Луганской Народной Республики, Запорожской и Херсонской областей Российской Федерации, Украины (далее - Порядок), разработан в соответствии с Федеральным законом от 06.10.2003 № 131-ФЗ «Об общих принципах организации местного самоуправления в Российской Федерации» (далее – Федеральный закон от 06.10.2003 № 131-ФЗ), Бюджетным кодексом Российской Федерации, Уставом Новосибирского района Новосибирской области, и является муниципальным нормативным правовым актом, устанавливающим порядок предоставления иных межбюджетных трансфертов из бюджета Новосибирского района Новосибирской области бюджетам городских, сельских поселений Новосибирского района Новосибирской области (далее – городские, сельские поселения) в целях финансирование затрат, возникающих при осуществлении погребения погибших (умерших) участников специальной военной операции, проводимой на территориях Донецкой Народной Республики, Луганской Народной Республики, Запорожской и Херсонской областей Российской Федерации, Украины (далее – иные межбюджетные трансферты).

2. Цели предоставления иных межбюджетных трансфертов

2.1. Иные межбюджетные трансферты предоставляются в целях финансирования затрат городских, сельских поселений, возникающих при осуществлении погребения погибших (умерших) участников специальной военной операции, проводимой на территориях Донецкой Народной Республики, Луганской Народной Республики, Запорожской и Херсонской областей Российской Федерации, Украины.

3. Условия и порядок предоставления иных межбюджетных трансфертов

3.1. Иные межбюджетные трансферты предоставляются бюджетам городского поселения р.п. Краснообск и сельских поселений, заключивших соглашение с администрацией Новосибирского района Новосибирской области (далее – администрация района) о передачи администрацией района администрации сельского поселения Новосибирского района Новосибирской области полномочий по решению вопросов местного значения поселений в части организации на территории поселения ритуальных услуг, предусмотренных пунктом 22 части 1 статьи 14 Федерального закона от 06.10.2023 № 131-ФЗ, на цели, установленные разделом 2 Порядка, в пределах бюджетных ассигнований и лимитов бюджетных обязательств, доведенных администрации на соответствующий год, в размере не более 100 000 (сто тысяч) рублей в расчете на одного погибшего (умершего).

3.2. Предоставление иных межбюджетных трансфертов осуществляется на основании заявки администрации поселения Новосибирского района Новосибирской области в адрес администрации района.

3.3. Средства иных межбюджетных трансфертов носят целевой характер и не могут быть использованы на цели, не предусмотренные при предоставлении.

3.4. Иные межбюджетные трансферты не предоставляются при наличии в бюджете городских, сельских поселений (далее - местный бюджет) неиспользованного остатка иных межбюджетных трансфертов, предоставленных ранее на аналогичные цели, в размере более 5 % от общего объема иных межбюджетных трансфертов, запланированного к предоставлению в соответствующем финансовом году.

3.5. Иные межбюджетные трансферты предоставляются и расходуются на следующих условиях:

3.5.1. Наличие заключенного соглашения между администрацией района и администрацией городского, сельского поселения о предоставлении иных межбюджетных трансфертов (далее – Соглашение), в котором предусматриваются:

- направление предоставления иных межбюджетных трансфертов;
- объем иных межбюджетных трансфертов;
- условия предоставления иных межбюджетных трансфертов;
- сроки и порядок перечисления иных межбюджетных трансфертов;
- плановые показатели (результаты), характеризующие достижение целей предоставления иных межбюджетных трансфертов;
- форма, а также порядок и сроки предоставления отчетности об исполнении соглашения в части информации об использовании иных межбюджетных трансфертов, о достижении целей, показателей, результатов, установленных при предоставлении иных межбюджетных трансфертов;
- порядок и сроки возврата иных межбюджетных трансфертов в случае несоблюдения городским, сельским поселением целей и условий, определенных соглашением;
- обязательства городских, сельских поселений по достижению результатов использования иных межбюджетных трансфертов;
- ответственность городского, сельского поселения за нарушение условий предоставления иных межбюджетных трансфертов;
- ответственность сторон за нарушение условий Соглашения;
- основания и порядок внесения изменений в Соглашение;
- иные положения, установленные администрацией района (при необходимости).

3.5.2. Целевое использование иных межбюджетных трансфертов.

3.5.3. Предоставление отчетных документов, подтверждающих исполнение Соглашения.

СОВЕТ ДЕПУТАТОВ НОВОСИБИРСКОГО РАЙОНА НОВОСИБИРСКОЙ ОБЛАСТИ
четвертого созыва
РЕШЕНИЕ
(двадцать пятая сессия)

от «07» сентября 2023 г. г.Новосибирск № 6

О внесении изменений в решение Совета депутатов Новосибирского района Новосибирской области от 04.10.2018 № 6 «Об утверждении Порядка организации и проведения публичных слушаний в Новосибирском районе Новосибирской области»

В соответствии с частью 1 статьи 5.1 Градостроительного кодекса Российской Федерации, пунктом 2.1 статьи 11.10 Земельного кодекса Российской Федерации, статьями 7, 35, 46 Федерального закона от 06.10.2003 г. № 131-ФЗ «Об общих принципах организации местного самоуправления в Российской Федерации, Уставом Новосибирского муниципального района Новосибирской области Совет депутатов Новосибирского района Новосибирской области

РЕШИЛ:

1. Внести в решение Совета депутатов Новосибирского района Новосибирской области от 04.10.2018 г. № 6 «Об утверждении Порядка организации и проведения публичных слушаний в Новосибирском районе Новосибирской области» (далее – Решение) следующие изменения:

1.1. Наименование Решения после слов «публичных слушаний» дополнить словами «и общественных обсуждений».

1.2. Пункт 1 Решения после слов «публичных слушаний» дополнить словами «и общественных обсуждений».

1.3. В Порядке организации и проведения публичных слушаний в Новосибирском районе Новосибирской области, утвержденном Решением (далее – Порядок):

1) наименование Порядка после слов «публичных слушаний» дополнить словами «и общественных обсуждений»;

2) в разделе 1 Порядка:

а) пункт 1.1 после слов «публичных слушаний» дополнить словами «и общественных обсуждений»;

б) пункт 1.2 изложить в следующей редакции:

«1.2. Порядок регулирует процедуру организации и проведения публичных слушаний и общественных обсуждений по проектам муниципальных правовых актов Новосибирского района и вопросам, предусмотренным пунктами 1.5, 1.6 Порядка (далее — проекты и вопросы, выносимые на публичные слушания и общественные обсуждения)»;

в) пункты 1.3 и 1.4 после слов «публичные слушания» дополнить словами «и общественные обсуждения»;

г) подпункт 5 пункта 1.5 изложить в следующей редакции:

«5) проекты решений о предоставлении разрешения на условно разрешенный вид использования земельного участка или объекта капитального строительства, проекты решений о предоставлении разрешения на отклонение от предельных параметров разрешенного строительства, реконструкции объектов капитального строительства, проекты решений об утверждении схемы расположения земельных участков, на которых расположены многоквартирные дома и иные входящие в состав таких домов объекты недвижимого имущества»;

д) дополнить пунктом 1.6 следующего содержания:

«1.6. На общественные обсуждения должны выноситься:

1) проекты генеральных планов, проекты правил землепользования и застройки, проекты планировки территории, проекты межевания территории, проекты, предусматривающие внесение изменений в один из указанных утвержденных документов».

3) в разделе 2 Порядка:

в пункте 2.3 абзацы два, три, четыре исключить;

4) дополнить Порядок разделом 2.1 следующего содержания:

«2.1. Организация и проведение общественных обсуждений

2.1.1. Общественные обсуждения, проводимые по инициативе населения или Совета депутатов, назначаются Советом депутатов, а по инициативе Главы района - Главой района.

2.1.2. Решение о проведении общественных обсуждений принимается в форме правового акта, в котором указываются информация о проекте муниципального правового акта, выносимом на общественные обсуждения, а также порядок и срок проведения общественных обсуждений по проекту, подлежащему рассмотрению на общественных обсуждениях.

2.1.3. Подготовка и осуществление общественных обсуждений по вопросам, указанным в подпункте 1 пункта 1.6, осуществляется в 20-дневный срок со дня принятия решения о назначении общественных обсуждений.

Срок проведения общественных обсуждений по проектам генеральных планов с момента оповещения жителей муниципального образования об их проведении до дня опубликования заключения о результатах общественных обсуждений не может быть менее одного месяца и более трех месяцев.

Продолжительность общественных обсуждений по проекту правил землепользования и застройки составляет не менее двух и не более четырех месяцев со дня опубликования такого проекта.

Срок проведения общественных обсуждений по проектам планировки территории, проектам межевания территории со дня оповещения жителей муниципального образования об их проведении до дня опубликования заключения о результатах общественных обсуждений не может быть менее одного месяца и более трех месяцев.

2.1.4. Субъекты, назначившие общественные обсуждения, являются организаторами общественных обсуждений.

2.1.5. Организатор общественных обсуждений обеспечивает опубликование решения о назначении общественных обсуждений и проектов, выносимых на обсуждение в 10-дневный срок с момента принятия решения о назначении публичных слушаний, а также обеспечивает равный доступ к проекту, подлежащему рассмотрению на общественных обсуждениях, всех участников общественных обсуждений, в том числе путем предоставления при проведении общественных обсуждений доступа к информационной системе Новосибирской области «Электронная демократия Новосибирской области» в информационно-телекоммуникационной сети «Интернет» (далее - информационная система).

2.1.6. Предложения населения по вопросам, указанным в подпункте 1 пункта 1.6, вынесенным на общественные обсуждения, представляются в течение 5 рабочих дней с момента опубликования решения о назначении общественных обсуждений и проектов, выносимых на обсуждение, организатору общественных обсуждений по форме согласно Приложению или посредством информационной системы.

Предложения, поступившие по истечении установленного срока, учету не подлежат.

2.1.7. В случае назначения общественных обсуждений решением Совета депутатов организация проведения общественных обсуждений возлагается на соответствующую постоянную комиссию Совета депутатов; в случае назначения Главой района - на структурное подразделение (специалиста) администрации Новосибирского района Новосибирской области (далее -администрация района).

2.1.8. В случае назначения общественных обсуждений по инициативе Совета депутатов председательствующим на них является председатель Совета депутатов, его заместитель либо другое лицо по решению Совета депутатов; в случае назначения Главой района — Глава района, заместители главы администрации района либо другое лицо по решению Главы района. В случае назначения общественных обсуждений по инициативе населения Новосибирского района председательствующий определяется решением Совета депутатов с учетом предложений населения.

2.1.9. Регистрацию участников общественных обсуждений обеспечивает организатор общественных обсуждений.

2.1.10. По результатам общественных обсуждений секретарем оформляется протокол, который подписывается председательствующим и секретарем. В протоколе проведения общественных обсуждений должны быть отражены замечания и предложения участников общественных обсуждений по обсуждаемым проектам муниципальных правовых актов и вопросам.

2.1.11. По результатам общественных обсуждений принимаются аргументированные рекомендации организатора общественных обсуждений о целесообразности или нецелесообразности учета внесенных участниками общественных обсуждений предложений и замечаний и выводы по результатам общественных обсуждений.

2.1.12. Рекомендации общественных обсуждений подлежат опубликованию в течение 15 дней по окончании общественных обсуждений»;

5) в разделе 3 Порядка:

а) наименование раздела 3 изложить в следующе редакции:

«3. Публичные слушания по проектам решений о предоставлении разрешения на условно разрешенный вид использования земельного участка или объекта капитального строительства, проектам решений о предоставлении разрешения на отклонение от предельных параметров разрешенного строительства, реконструкции объектов капитального строительства, проектам решений об утверждении схемы расположения земельных участков, на которых расположены многоквартирные дома и иные входящие в состав таких домов объекты недвижимого имущества»;

б) пункт 3.1 изложить в следующей редакции:

«3.1. Публичные слушания по проектам решений о предоставлении разрешения на условно разрешенный вид использования земельного участка или объекта капитального строительства, проектам решений о предоставлении разрешения на отклонение от предельных параметров разрешенного строительства, реконструкции объектов капитального строительства проводятся в порядке, определенном настоящим Порядком с учетом положений законодательства о градостроительной деятельности, публичные слушания по проектам решений об утверждении схемы расположения земельных участков, на которых расположены многоквартирные дома и иные входящие в состав таких домов объекты недвижимого имущества проводятся в порядке, определенном настоящим Порядком с учетом положений земельного законодательства».

6) дополнить Порядок разделом 3.1 следующего содержания:

«3.1. Общественные обсуждения по проектам генеральных планов, проектам правил землепользования и застройки, проектам планировки территории, проектам межевания территории, проектам, предусматривающие внесение изменений в один из указанных утвержденных документов

3.1.1. По проектам генеральных планов, проектам правил землепользования и застройки, проектам планировки территории, проектам межевания территории, проектам, предусматривающим внесение изменений в один из указанных утвержденных документов общественные обсуждения проводятся в порядке, определенном настоящим Порядком с учетом положений законодательства о градостроительной деятельности.

3.1.2. Оповещение о проведении общественных обсуждений помимо сведений, указанных в п.2.1.2 Порядка, должно содержать:

- информацию о месте, дате открытия экспозиции или экспозиций проекта, подлежащего рассмотрению на общественных обсуждений, о сроках проведения экспозиции или экспозиций такого проекта, о днях и часах, в которые возможно посещение указанных экспозиции или экспозиций;

- информацию об информационной системе и официальном сайте, на которых будут размещены проект, подлежащий рассмотрению на общественных обсуждениях, и информационные материалы к нему.

Оповещение о проведении общественных обсуждений распространяется на информационных стендах, оборудованных около здания уполномоченного на проведение общественных обсуждений органа местного самоуправления, в местах массового скопления граждан и в иных местах, расположенных на территории, в отношении которой подготовлены соответствующие проекты, иными способами, обеспечивающими доступ участников общественных обсуждений к указанной информации.

К информационным стендам, на которых размещается оповещение о проведении общественных обсуждений, должен обеспечиваться свободный доступ участников публичных слушаний и иных заинтересованных лиц.

3.1.3. Проект, подлежащий рассмотрению на общественных обсуждениях, и информационные материалы к нему подлежат размещению на сайте администрации Новосибирского района Новосибирской области в информационно-телекоммуникационной сети «Интернет» не позднее семи дней с момента оповещения о проведении общественных обсуждений.

3.1.4. В течение всего периода размещения на сайте администрации Новосибирского района Новосибирской области в информационно-телекоммуникационной сети «Интернет» проекта, подлежащего рассмотрению на общественных обсуждениях, и информационных материалов к нему проводятся экспозиция или экспозиции такого проекта.

В ходе работы экспозиции организуется консультирование посетителей экспозиции, распространение информационных материалов о проекте, подлежащем рассмотрению на общественных обсуждениях. Консультирование посетителей экспозиции осуществляется специалистами отдела территориального планирования управления архитектуры и градостроительства администрации района и (или) разработчика проекта, подлежащего рассмотрению на общественных обсуждениях.

3.1.5. В период размещения проекта, подлежащего рассмотрению на общественных обсуждениях, и информационных материалов к нему и проведения экспозиции или экспозиций такого проекта участники общественных обсуждений имеют право вносить предложения и замечания, касающиеся такого проекта, в соответствии со статьей 5.1 Градостроительного кодекса Российской Федерации.

3.1.6. Секретарь общественных обсуждений подготавливает и оформляет протокол общественных обсуждений, содержание которого определяется Градостроительным кодексом Российской Федерации.

3.1.7. К протоколу общественных обсуждений прилагается перечень принявших участие в рассмотрении проекта участников общественных обсуждений, включающий в себя сведения об участниках общественных обсуждений (фамилию, имя, отчество (при наличии), дату рождения, адрес места жительства (регистрации) - для физических лиц; наименование, основной государственный регистрационный номер, место нахождения и адрес - для юридических лиц).

3.1.8. Участник общественных обсуждений, который внес предложения и замечания, касающиеся проекта, рассмотренного на общественных обсуждениях, имеет право получить выписку из протокола общественных обсуждений, содержащую внесенные этим участником предложения и замечания.

3.1.9. На основании протокола общественных обсуждений структурное подразделение администрации района, на которое возложена организация общественных обсуждений, осуществляет подготовку заключения о результатах общественных обсуждений, в котором указываются:

- дата оформления заключения о результатах общественных обсуждений;

- наименование проекта, рассмотренного на общественных обсуждениях, сведения о количестве участников общественных обсуждений, которые приняли участие в общественных обсуждениях;

- реквизиты протокола общественных обсуждений, на основании которого подготовлено заключение о результатах общественных обсуждений;

- содержание внесенных предложений и замечаний участников общественных обсуждений с разделением на предложения и замечания граждан, являющихся участниками общественных обсуждений и постоянно проживающих на территории, в отношении которой проводятся общественные обсуждения, и предложения, и замечания иных участников общественных обсуждений. В случае внесения несколькими участниками общественных обсуждений одинаковых предложений и замечаний допускается обобщение таких предложений и замечаний;

- аргументированные рекомендации организатора общественных обсуждений о целесообразности или нецелесообразности учета внесенных участниками общественных обсуждений предложений и замечаний и выводы по результатам общественных обсуждений.

Заключение о результатах общественных обсуждений подлежит опубликованию в газете «Новосибирский район – территория развития» и размещению на сайте администрации района».

2. Опубликовать настоящее решение в газете «Новосибирский район – территория развития» и разместить на официальном сайте Совета депутатов Новосибирского района Новосибирской области в информационно-телекоммуникационной сети «Интернет».

3. Настоящее решение вступает в силу после опубликования.

Председатель Совета депутатов С.А.Зубков

Глава Новосибирского района А.Г.Михайлов

СОВЕТ ДЕПУТАТОВ НОВОСИБИРСКОГО РАЙОНА НОВОСИБИРСКОЙ ОБЛАСТИ

четвертого созыва

РЕШЕНИЕ

(двадцать пятая сессия)

от «07» сентября 2023 г. г.Новосибирск № 7

О внесении изменений в порядок и условия предоставления в аренду имущества, включенного в перечень имущества, находящегося в муниципальной собственности Новосибирского района Новосибирской области, свободного от прав третьих лиц (за исключением права хозяйственного ведения, права оперативного управления, а также имущественных прав субъектов малого и среднего предпринимательства), утвержденный решением Совета депутатов Новосибирского района Новосибирской области от 29.11.2018 № 2

С целью повышения качества и доступности процедуры предоставления имущества в аренду для субъектов малого и среднего предпринимательства в Новосибирском районе Новосибирской области, руководствуясь Земельным кодексом Российской Федерации, Гражданским кодексом Российской Федерации, Федеральным законом от 06.10.2003 № 131-ФЗ «Об общих принципах организации местного самоуправления в Российской Федерации», Уставом Новосибирского района Новосибирской области, Совет депутатов Новосибирского района Новосибирской области

РЕШИЛ:

1. Внести в порядок и условия предоставления в аренду имущества, включенного в перечень имущества, находящегося в муниципальной собственности Новосибирского района Новосибирской области, свободного от прав третьих лиц (за исключением права хозяйственного ведения, права оперативного управления, а также имущественных прав субъектов малого и среднего предпринимательства), утвержденный решением Совета депутатов Новосибирского района Новосибирской области от 29.11.2018 № 2 «Об утверждении порядка и условий предоставления в аренду имущества, включенного в перечень имущества, находящегося в муниципальной собственности Новосибирского района Новосибирской области, свободного от прав третьих лиц (за исключением права хозяйственного ведения, права оперативного управления, а также имущественных прав субъектов малого и среднего предпринимательства)» следующие изменения:

1.1. В пункте 1.1 после слов «разработан в соответствии с» дополнить словами «Земельным кодексом Российской Федерации (далее - ЗК РФ), Федеральным законом от 26.07.2006 № 135-ФЗ «О защите конкуренции»,».

1.2. В пункте 1.2:

- после слов «организациям, образующим инфраструктуру поддержки СМ и СП,» дополнить словами «физических лиц, не являющиеся индивидуальными предпринимателями и применяющими специальный налоговый режим «Налог на профессиональный доход»,»;

- дополнить абзацем следующего содержания: «Порядок и условия предоставления в аренду земельных участков, включенных в Перечень, устанавливаются в соответствии с гражданским законодательством и земельным законодательством».

1.3. В пункте 1.3 после слов «организации, образующие инфраструктуру поддержки СМ и СП» дополнить словами «за исключением указанных в статье 15 Федерального закона от 24.07.2007 № 209-ФЗ «О развитии малого и среднего предпринимательства в Российской Федерации»

1.4. Пункт 1.5 изложить в следующей редакции:

«1.5. Заключение договоров аренды имущества, включенного в Перечень, за исключением земельных участков, осуществляется:

1) на торгах, проводимых в форме конкурсов или аукционов;

2) без проведения торгов в случаях, предусмотренных статьей 17.1 Федерального закона от 26.07.2006 № 135-ФЗ «О защите конкуренции».

Заключение договоров аренды земельного участка, включенного в Перечень, осуществляется:

1) на торгах, проводимых в форме аукциона;

2) без проведения торгов в случаях, предусмотренных пунктом 2 статьи 39.6 ЗК РФ».

1.5. В разделе 2 после слов «по результатам проведения торгов» дополнить словами «(за исключение земельных участков)»

1.6. В пункте 2.1. после слов «по результатам проведения торгов» дополнить словами «(за исключение земельных участков)».

1.7. В разделе 3 после «включенного в Перечень» дополнить словами «(за исключение земельных участков)».

1.8. В пункте 3.1. после слов «включенного в Перечень» дополнить словами «(за исключение земельных участков)».

1.9. Пункты 3.2 - 3.4 изложить в следующей редакции:

«3.2. С заявлением представляются следующие документы:

1) документ, удостоверяющий личность заявителя (представителя заявителя), который возвращается ему непосредственно после установления личности;

2) документ, подтверждающий полномочия представителя заявителя (в случае если с заявлением обращается представитель заявителя), либо его копия (при предъявлении оригинала);

3) копии учредительных документов (для юридических лиц);

4) копия решения об одобрении или о совершении крупной сделки (в случае если требование о необходимости наличия такого решения для совершения крупной сделки установлено законодательством Российской Федерации, учредительными документами юридического лица и если для заявителя заключение договора аренды является крупной сделкой);

5) заявление об отсутствии решения о ликвидации заявителя (юридического лица), о прекращении деятельности в качестве индивидуального предпринимателя, физического лица, применяющего специальный налоговый режим «Налог на профессиональный доход», об отсутствии решения арбитражного суда о признании заявителя банкротом и об открытии конкурсного производства;

6) заявление о соответствии вновь созданного юридического лица и вновь зарегистрированного индивидуального предпринимателя условиям отнесения к субъектам малого и среднего предпринимательства, установленным Федеральным законом от 24 июля 2007 г. № 209-ФЗ «О развитии малого и среднего предпринимательства в Российской Феде-

рации», по форме, утвержденной приказом Минэкономразвития России от 10.03.2016 № 113 «Об утверждении формы заявления о соответствии вновь созданного юридического лица и вновь зарегистрированного индивидуального предпринимателя условиям отнесения к субъектам малого и среднего предпринимательства, установленным Федеральным законом от 24.07.2007 № 209-ФЗ «О развитии малого и среднего предпринимательства в Российской Федерации».

Заявление, указанное в настоящем пункте, не представляется организациями, образующими инфраструктуру поддержки субъектов МСП.

3.2.1. Выписка из Единого государственного реестра юридических лиц (для юридических лиц), выписка из Единого государственного реестра индивидуальных предпринимателей (для индивидуальных предпринимателей), сведения из единого реестра субъектов малого и среднего предпринимательства, сведения из реестра организаций, образующих инфраструктуру поддержки субъектов малого и среднего предпринимательства, справка о постановке на учет (снятии с учета) физического лица в качестве налогоплательщика налога на профессиональный доход запрашиваются арендодателем самостоятельно и приобщаются к документам, представленным заявителем.

Документы, указанные в настоящем пункте, могут быть представлены заявителем по собственной инициативе.

3.3. Заявление и документы, указанные в пунктах 3.1, 3.2 Порядка и условий рассматривается Администрацией в течение десяти рабочих дней с даты их поступления.

По результатам рассмотрения заявления Администрация предлагает заявителю заключить договор аренды имущества, включенного в Перечень (за исключением земельных участков), либо отказывает в предоставлении в аренду такого имущества с указанием оснований отказа, предусмотренным пунктом 3.4. Порядка.

3.4. Основания для отказа в предоставлении в аренду без торгов имущества, включенного в Перечень (за исключением земельных участков):

1) не представление документов, указанных в пункте 3.2 Порядка и условий;

2) несоответствие СМ и СП требованиям, установленным статьей 4 Федерального закона от 24.07.2007 № 209-ФЗ «О развитии малого и среднего предпринимательства в Российской Федерации» и пункту 1.3 Порядка и условий;

3) отсутствие предусмотренных законом оснований для предоставления заявителю имущества, включенного в Перечень (за исключением земельных участков), без проведения торгов;

4) заявителю предоставлено в аренду имущество, включенное в Перечень (за исключением земельных участков), и срок такого договора аренды не истек;

5) с момента выявления Администрацией нарушений Порядка и условий, допущенных заявителем, в том числе не обеспечившим целевого использования предоставленного в аренду имущества, прошло менее чем три года;

6) отсутствие свободного имущества, включенного в Перечень (за исключением земельных участков);

7) ранее в отношении заявителя было принято решение об оказании аналогичной поддержки (поддержки, условия оказания которой совпадают, включая форму, вид поддержки и цели ее оказания) и сроки ее оказания не истекли».

1.10. В разделе 4 после слов «включенного в Перечень» дополнить словами «(за исключением земельных участков)».

1.11. В пункте 4.1 после слов «включенного в Перечень» дополнить словами «(за исключением земельных участков)».

1.12. В пункте 4.2 после слов «включенного в Перечень» дополнить словами «(за исключением земельных участков)».

1.13. Пункт 4.4 исключить.

1.14. В пункте 4.5 после слов «включенного в Перечень» дополнить словами «(за исключением земельных участков)».

1.15. В пункте 4.6 после слов «включенного в Перечень» дополнить словами «(за исключением земельных участков)».

1.16. В пункте 4.7 после слов «включенного в Перечень» дополнить словами «(за исключением земельных участков)».

1.17. В пункте 4.8 после слов «включенного в Перечень» дополнить словами «(за исключением земельных участков)».

1.18. Дополнить разделами 5 - 8 следующего содержания:

«5. Порядок и условия предоставления в аренду земельных участков, включенных в Перечень (далее – земельный участок), на торгах

5.1. Предоставление земельных участков в аренду осуществляется на торгах, проводимых в форме аукциона, за исключением случаев, предусмотренных пунктом 6.1 настоящего Порядка и условий.

Предоставление земельных участков в аренду по результатам проведенных торгов осуществляется в порядке, установленном статьями 39.11 - 39.13 ЗК РФ.

Земельный участок не может быть предметом аукциона в случаях, установленных пунктом 8 статьи 39.11 ЗК РФ.

В один лот аукциона может входить только один земельный участок.

5.2. Решение о проведении аукциона на право заключения договора аренды земельного участка принимается Администрацией, в том числе по заявлениям СМ и СП, организаций, образующих инфраструктуру поддержки СМ и СП, физических лиц, не являющихся индивидуальными предпринимателями и применяющих специальный налоговый режим «Налог на профессиональный доход».

5.3. Организатором аукциона является Администрация.

5.4. Организатор аукциона размещает извещение о проведении аукциона на официальном сайте Российской Федерации в информационно-телекоммуникационной сети «Интернет» для размещения информации о проведении торгов, определенном Правительством Российской Федерации: torgi.gov.ru (далее - официальный сайт) (не менее чем за тридцать дней до дня проведения аукциона).

5.5. Организатор принимает решение об отказе в проведении аукциона в случае выявления обстоятельств, предусмотренных пунктом 8 статьи 39.11 ЗК РФ.

5.6. Для участия в аукционе СМ и СП, организации, образующие инфраструктуру поддержки СМ и СП, физические лица, не являющиеся индивидуальными предпринимателями и применяющие специальный налоговый режим «Налог на профессиональный доход» (далее - заявители), представляют в установленный в извещении о проведении аукциона срок следующие документы:

1) заявку на участие в аукционе по установленной в извещении о проведении аукциона форме с указанием банковских реквизитов счета для возврата задатка;

2) копии документов, удостоверяющих личность заявителя (для индивидуальных предпринимателей, физических лиц, не являющихся индивидуальными предпринимателями и применяющими специальный налоговый режим «Налог на профессиональный доход»);

3) надлежащим образом, заверенный перевод на русский язык документов о государственной регистрации юридического лица в соответствии с законодательством иностранного государства в случае, если заявителем является иностранное юридическое лицо;

4) документы, подтверждающие внесение задатка;

5) документы, декларирующие принадлежность к СМ и СП, путем представления в форме документа на бумажном носителе или в форме электронного документа сведений из единого реестра СМ и СП, ведение которого осуществляется в соответствии с Федеральным законом от 24.07.2007 № 209-ФЗ «О развитии малого и среднего предпринимательства в Российской Федерации», либо заявляют о своем соответствии условиям отнесения к СМ и СП в соответствии с частью 5 статьи 4 указанного Федерального закона.

Выписку из Единого государственного реестра юридических лиц (для юридических лиц), выписку из Единого государственного реестра индивидуальных предпринимателей (для индивидуальных предпринимателей), выписку о присвоении физическому лицу - налогоплательщику статуса «Налог на профессиональный доход» Администрация получает самостоятельно и приобщает к документам, представленным СМ и СП, организациями, образующими инфраструктуру поддержки СМ и СП, физическими лицами, не являющимися индивидуальными предпринимателями и применяющими специальный налоговый режим «Налог на профессиональный доход».

Документы, указанные в настоящем пункте, могут быть представлены заявителем по собственной инициативе.

5.7. В отношении одного лота заявитель вправе подать только одну заявку.

5.8. Заявитель не допускается к участию в аукционе в следующих случаях:

1) непредставление необходимых для участия в аукционе документов или представление недостоверных сведений (в соответствии с пунктом 5.6);

2) непоступление задатка на дату рассмотрения заявок на участие в аукционе;

3) подача заявки на участие в аукционе лицом, которое в соответствии с Порядком и условиями не имеет права быть участником аукциона;

4) наличие сведений о заявителе, об учредителях (участниках), о членах коллегиальных исполнительных органов заявителя, лицах, исполняющих функции единоличного исполнительного органа заявителя, являющегося юридическим лицом, в предусмотренном настоящей статьей реестре недобросовестных участников аукциона.

5.9. В случае если аукцион признан несостоявшимся и только один заявитель признан участником аукциона, Администрация в течение десяти дней со дня подписания протокола приема заявок на участие в аукционе обязан направить заявителю три экземпляра подписанного проекта договора аренды земельного участка.

5.10. Задаток, внесенный участником аукциона, засчитывается в счет арендной платы.

Задаток, внесенный участником аукциона, не заключившим в установленный Порядком и условиями срок договор аренды, не возвращается.

5.11. Победителем аукциона признается участник аукциона, предложивший наибольший размер годовой платы за использование земельного участка.

Начальная цена предмета аукциона на право заключения договора аренды земельного участка устанавливается по решению организатора аукциона в размере ежегодной арендной платы, определенной по результатам рыночной оценки в соответствии с Федеральным законом «Об оценочной деятельности в Российской Федерации», или в размере не менее полутора процентов кадастровой стоимости такого земельного участка.

5.12. Задатки, внесенные участниками, не явившимися на аукцион, не возвращаются.

5.13. В случае если в аукционе участвовал только один участник или при проведении аукциона не присутствовал ни один из участников аукциона либо в случае, если после троекратного объявления предложения о начальной цене предмета аукциона не поступило ни одного предложения о цене предмета аукциона, которое предусматривало бы более высокую цену предмета аукциона, аукцион признается несостоявшимся.

5.14. Задаток, внесенный лицом, признанным победителем аукциона, задаток, внесенный иным лицом, с которым договор аренды земельного участка заключается в соответствии с пунктом 5.13 настоящего Порядка и условий, засчитываются в счет арендной платы за него.

Задатки, внесенные этими лицами, не заключившими в установленном настоящей статьей порядке договоры аренды земельного участка вследствие уклонения от заключения указанных договоров, не возвращаются.

5.15. В течение тридцати дней сведения о победителях аукционов, уклонившихся от заключения договора аренды земельного участка, являющегося предметом аукциона, и об иных лицах, с которыми указанные договоры заключаются в соответствии с пунктом 5.13 настоящего Порядка и условий и которые уклонились от их заключения, направляются Администрацией для включения их в реестр недобросовестных участников аукциона.

5.16. Ведение реестра недобросовестных участников аукциона осуществляется уполномоченным Правительством Российской Федерации федеральным органом исполнительной власти.

6. Порядок и условия предоставления в аренду земельных участков, включенных в Перечень, без проведения торгов

6.1. Предоставление в аренду земельных участков, включенных в Перечень, по заявлениям СМ и СП, организаций, образующих инфраструктуру поддержки СМ и СП, физических лиц, не являющихся индивидуальными предпринимателями и применяющих специальный налоговый режим «Налог на профессиональный доход», предусмотрено пунктом 2 статьи 39.6 ЗК РФ (перечень оснований предоставления), в том числе по заявлению индивидуального предпринимателя или крестьянского (фермерского) хозяйства о предоставлении земельного участка сельскохозяйственного назначения в аренду для осуществления крестьянским (фермерским) хозяйством его деятельности.

Перечень оснований предоставления земельных участков без проведения торгов содержится в пункте 2 статьи 39.6 ЗК РФ.

6.2. Предоставление земельных участков без проведения торгов осуществляется в порядке, установленном статьей 39.14 ЗК РФ.

6.3. В соответствии с подпунктами 2 и 3 пункта 1 статьи 39.14 ЗК РФ для предоставления земельного участка в аренду без проведения торгов проводится предварительное согласование, которое осуществляется в порядке, установленном статьей 39.15 ЗК РФ.

Предварительное согласование предоставления земельного участка оформляется решением Администрации. Для получения такого решения заинтересованным лицам надлежит обратиться в адрес Администрации с заявлениями (с указанием перечисленных в пункте 1 статьи 39.15 ЗК РФ сведений), рассмотрение которых осуществляется Администрацией в порядке их поступления.

6.4. Решение об отказе в предварительном согласовании предоставления земельного участка должно содержать все основания отказа, исчерпывающий перечень которых указан в пункте 8 статьи 39.15 ЗК РФ.

6.5. В случае если испрашиваемый земельный участок предстоит образовать, в решении о предварительном согласовании предоставления земельного участка указываются сведения, установленные пунктами 9 - 13 статьи 39.15 ЗК РФ.

6.6. Лицо, в отношении которого было принято решение о предварительном согласовании предоставления земельного участка, обеспечивает выполнение кадастровых работ, необходимых для образования испрашиваемого земельного участка или уточнения его границ.

6.7. Решение о предварительном согласовании предоставления земельного участка является основанием для предоставления земельного участка в порядке, установленном статьей 39.17 ЗК РФ.

6.8. Перечень сведений, которые должны быть указаны в заявлении заинтересованного в предоставлении земельного участка лица, содержится в пункте 1 статьи 39.17 ЗК РФ.

6.9. Рассмотрение заявлений о предоставлении земельного участка осуществляется в порядке их поступления.

Администрация рассматривает поступившее заявление, проверяет наличие или отсутствие оснований в отказе предоставления земельного участка без проведения торгов, предусмотренных статьей 39.16 ЗК РФ, и по результатам рассмотрения и проверки совершает одно из следующих действий:

1) осуществляет подготовку проекта договора аренды земельного участка в трех экземплярах и их подписание, а также направляет проекты указанных договоров для подписания заявителю, если не требуется образование испрашиваемого земельного участка или уточнение его границ;

проекты договоров, направленные заявителю, должны быть им подписаны и представлены в Администрацию не позднее чем в течение тридцати дней со дня получения заявителем проектов указанных договоров;

2) принимает решение об отказе в предоставлении земельного участка при наличии хотя бы одного из оснований, предусмотренных статьей 39.16 ЗК РФ, и направляет принятое решение заявителю.

7. Арендная плата по договорам аренды земельных участков

7.1. В случае заключения договора аренды земельного участка с лицом, подавшим единственную заявку на участие в аукционе на право заключения договора аренды земельного участка, с заявителем, признанным единственным участником аукциона, либо с единственным принявшим участие в аукционе его участником размер ежегодной арендной платы или размер первого арендного платежа за такой земельный участок определяется в размере начальной цены предмета аукциона в соответствии с пунктом 6.11 настоящего Порядка и условий.

В случае заключения договора аренды земельного участка с лицом, ставшим победителем аукциона, размер ежегодной арендной платы определяется по результатам аукциона на право заключения договора аренды такого земельного участка.

Годовой размер арендной платы, установленный в настоящем пункте, изменяется в одностороннем порядке Администрацией на размер уровня инфляции, установленного в федеральном законе о федеральном бюджете на очередной финансовый год и плановый период, который применяется ежегодно по состоянию на начало очередного финансового года, начиная с года, следующего за годом, в котором заключен указанный договор.

7.2. Порядок определения размера арендной платы за земельные участки, находящиеся в муниципальной собственности Новосибирского района Новосибирской области и предоставленные в аренду без торгов, утверждается Советом депутатов Новосибирского района Новосибирской области.

7.3. При заключении договоров аренды земельных участков арендная плата вносится арендаторами в соответствии с положениями пунктов 4.5 – 4.10 Условий предоставления в аренду имущества, включенного в Перечень.

8. Заключение договора аренды земельных участков

8.1. Договор аренды земельных участков заключается в соответствии с положениями разделов 5 и 6 Порядка и условий.

8.2. Договор аренды земельного участка заключается на срок с учетом ограничений, предусмотренных пунктами 8 - 10 статьи 39.8 ЗК РФ.

8.3. Внесение изменений в заключенный по результатам аукциона или в случае признания аукциона несостоявшимся договор аренды земельного участка, в части изменения видов разрешенного использования такого земельного участка, не допускается.

8.4. Арендатор земельного участка не имеет преимущественного права на заключение на новый срок договора аренды такого земельного участка без проведения торгов, за исключением случаев, установленных пунктами 3, 4 статьи 39.6 ЗК РФ.»

2. Опубликовать настоящее решение в газете Новосибирского района Новосибирской области «Новосибирский район – территория развития» и разместить на официальном сайте Совета депутатов Новосибирского района Новосибирской области в сети «Интернет».

3. Настоящее решение вступает в силу после опубликования.

Председатель Совета депутатов С.А.Зубков

Глава Новосибирского района А.Г.Михайлов

СОВЕТ ДЕПУТАТОВ НОВОСИБИРСКОГО РАЙОНА НОВОСИБИРСКОЙ ОБЛАСТИ IV СОЗЫВА
РЕШЕНИЕ
(двадцать пятая сессия)

от «07» сентября 2023 г. г.Новосибирск № 8

О внесении изменений в Порядок определения размера платы по соглашению об установлении сервитута в отношении земельных участков, находящихся в муниципальной собственности Новосибирского района Новосибирской области, утвержденный Решением Совета депутатов Новосибирского района Новосибирской области от 17.12.2015 № 8

Руководствуясь подпунктом 3 пункта 2 статьи 39.25 Земельного кодекса Российской Федерации, Уставом Новосибирского района Новосибирской области, Совет депутатов Новосибирского района Новосибирской области

РЕШИЛ:

1. Внести в Порядок определения размера платы по соглашению об установлении сервитута в отношении земельных участков, находящихся в муниципальной собственности Новосибирского района Новосибирской области, утвержденный Решением Совета депутатов Новосибирского района Новосибирской области от 17.12.2015 № 8 изменения, изложив его в редакции Приложения к настоящему решению.

2. Опубликовать решение в газете «Новосибирский район – территория развития» и разместить на официальном сайте Совета депутатов Новосибирского района Новосибирской области в сети «Интернет».

3. Настоящее решение вступает в силу после его официального опубликования.

Председатель Совета депутатов С.А.Зубков

Глава Новосибирского района А.Г.Михайлов

ПРИЛОЖЕНИЕ
к решению Совета депутатов
Новосибирского района
Новосибирской области
от 07.09.2023 № 8

«ПРИЛОЖЕНИЕ
к решению Совета депутатов
Новосибирского района
Новосибирской области
от «17» декабря 2015 г. № 8

Порядок определения размера платы по соглашению об установлении сервитута в отношении земельных участков, находящихся в муниципальной собственности Новосибирского района Новосибирской области

1. Настоящий Порядок регламентирует определение размера платы по соглашению об установлении сервитута в отношении земельных участков, находящихся в муниципальной собственности Новосибирского района Новосибирской области.

2. Размер платы по соглашению об установлении сервитута за каждый год срока действия сервитута определяется в размере, равном размеру арендной платы за использование такого земельного участка, предоставленного без торгов, в соответствии с Порядком определения размера арендной платы за земельные участки, находящиеся в муниципальной собственности Новосибирского района Новосибирской области и предоставленные в аренду без торгов, утвержденным Решением сороковой сессии Совета депутатов Новосибирского района Новосибирской области второго созыва от 16.06.2015 № 4, если иное не установлено настоящим Порядком.

2.1. Размер платы по соглашению об установлении сервитута за каждый год срока действия сервитута для государственных и муниципальных учреждений, органов государственной власти и органов местного самоуправления, казенных предприятий определяется на основании кадастровой стоимости земельного участка и рассчитывается как 0,01 процента кадастровой стоимости земельного участка.

3. Размер платы по соглашению об установлении сервитута, заключенному в отношении земельных участков, находящихся в муниципальной собственности Новосибирского района Новосибирской области и предоставленных в постоянное (бессрочное) пользование, либо в пожизненное наследуемое владение, либо в аренду, определяется как разница рыночной стоимости указанных прав на земельный участок до и после установления сервитута, которая определяется независимым оценщиком в соответствии с законодательством Российской Федерации об оценочной деятельности, если иное не установлено настоящим Порядком.

4. Смена правообладателя земельного участка не является основанием для пересмотра размера платы по соглашению об установлении сервитута, определенного в соответствии с настоящим Порядком.

5. В случае если сервитут устанавливается в отношении части земельного участка, размер платы по соглашению об установлении сервитута определяется пропорционально площади этой части земельного участка в соответствии с настоящим Порядком.

6. В случаях, предусмотренных пунктами 2-3 настоящего Порядка, в соответствии с которыми определяется размер платы по соглашению об установлении сервитута в отношении земельных участков, плата подлежит перерасчету, но не чаще одного раза в год и не ранее чем через год после заключения соглашения об установлении сервитута».

СОВЕТ ДЕПУТАТОВ НОВОСИБИРСКОГО РАЙОНА НОВОСИБИРСКОЙ ОБЛАСТИ
четвёртого созыва
РЕШЕНИЕ
(двадцать пятая сессии)

от «07» сентября 2023г. г.Новосибирск № 9

О внесении изменений в Положение об оплате труда лиц, замещающих муниципальные должности Новосибирского района Новосибирской области, осуществляющих свои полномочия на постоянной основе, утвержденное решением Совета депутатов Новосибирского района Новосибирской области от 03.11.2022 № 5

В соответствии с Федеральным законом от 06.10.2003 № 131-ФЗ «Об общих принципах организации местного самоуправления в Российской Федерации», Законом Новосибирской области от 06.07.2018 № 275-ОЗ «О гарантиях осуществления полномочий депутата представительного органа муниципального образования, члена выборного органа местного самоуправления, выборного должностного лица местного самоуправления в Новосибирской области», постановлением Правительства Новосибирской области от 31.01.2017 № 20-п «О нормативах формирования расходов на оплату труда депутатов, выборных должностных лиц местного самоуправления, осуществляющих свои полномочия на постоянной основе, муниципальных служащих и (или) содержание органов местного самоуправления муниципальных образований Новосибирской области», постановления Губернатора Новосибирской области от 31.07.2023 № 160 ДСП «О совершенствовании оплаты труда государственных гражданских служащих Новосибирской области и работников, замещающих должности, не являющиеся должностями государственной гражданской службы, в органах государственной власти Новосибирской области и государственных органах Новосибирской области», Уставом Новосибирского района Новосибирской области Совет депутатов Новосибирского района Новосибирской области

РЕШИЛ:

1. Внести в Положение об оплате труда лиц, замещающих муниципальные должности Новосибирского района Новосибирской области, осуществляющих свои полномочия на постоянной основе, утвержденное решением Совета депутатов Новосибирского района Новосибирской области от 03.11.2022 № 5 (далее – Положение), изменения, изложив Приложения 1, 2 к Положению в редакции Приложений 1, 2 к настоящему решению.

2. Опубликовать настоящее решение в газете «Новосибирский район – территория развития» и разместить на официальном сайте Совета депутатов Новосибирского района Новосибирской области в сети «Интернет».

3. Решение вступает в силу со дня официального опубликования и распространяет свое действие на правоотношения, возникшие с 01.08.2023 г.

Председатель Совета депутатов С.А. Зубков

Глава Новосибирского района А.Г.Михайлов

ПРИЛОЖЕНИЕ № 1
к решению Совета депутатов
Новосибирского района
Новосибирской области
от 07.09.2023 № 9

«ПРИЛОЖЕНИЕ № 1
к Положению об оплате труда лиц, замещающих муниципальные должности Новосибирского района Новосибирской области, осуществляющих свои полномочия на постоянной основе

РАЗМЕРЫ
месячного денежного содержания (вознаграждения) лиц,
замещающих муниципальные должности
Новосибирского района Новосибирской области

Наименование должности	Месячное денежное содержание (вознаграждение), руб.
Глава района	38 577,00
Председатель Совета депутатов	34 720,00
Депутат Совета депутатов	11 390,00
Председатель Контрольно-счетной палаты	31 229,00
Заместитель председателя Контрольно-счетной палаты	28 107,00
Аудитор Контрольно-счетной палаты	18 922,00

»

ПРИЛОЖЕНИЕ № 2
к решению Совета депутатов
Новосибирского района
Новосибирской области
от 07.09.2023 № 9

«ПРИЛОЖЕНИЕ № 2
к Положению об оплате труда лиц, замещающих муниципальные должности Новосибирского района Новосибирской области, осуществляющих свои полномочия на постоянной основе

РАЗМЕРЫ
ежемесячного денежного поощрения лиц,
замещающих муниципальные должности
Новосибирского района Новосибирской области

Наименование должности	Ежемесячное денежное поощрение, руб.
Глава района	130 776,03
Председатель Совета депутатов	86 105,60
Депутат Совета депутатов	13 781,90
Председатель Контрольно-счетной палаты	28 106,10
Заместитель председателя Контрольно-счетной палаты	28 950,21
Аудитор Контрольно-счетной палаты	21 192,64

СОВЕТ ДЕПУТАТОВ НОВОСИБИРСКОГО РАЙОНА НОВОСИБИРСКОЙ ОБЛАСТИ
четвёртого созыва
РЕШЕНИЕ
(двадцать пятая сессии)

от «07» сентября 2023г. г.Новосибирск № 10

О внесении изменений в Положение о размерах и порядке оплаты труда муниципальных служащих Новосибирского района Новосибирской области, утвержденное решением Совета депутатов Новосибирского района Новосибирской области от 03.11.2022 № 6

В соответствии с Федеральным законом от 02.03.2007 № 25-ФЗ «О муниципальной службе в Российской Федерации», Законом Новосибирской области от 25.12.2006 № 74-ОЗ «О Реестре должностей муниципальной службы в Новосибирской области», постановлением Правительства Новосибирской области от 31.01.2017 № 20-п «О нормативах формирования расходов на оплату труда депутатов, выборных должностных лиц местного самоуправления, осуществляющих свои полномочия на постоянной основе, муниципальных служащих и (или) содержание органов мест-

ного самоуправления муниципальных образований Новосибирской области», постановлением Губернатора Новосибирской области от 31.07.2023 № 160 ДСП «О совершенствовании оплаты труда государственных гражданских служащих Новосибирской области и работников, замещающих должности, не являющиеся должностями государственной гражданской службы, в органах государственной власти Новосибирской области и государственных органах Новосибирской области», руководствуясь Уставом Новосибирского района Новосибирской области, Совет депутатов Новосибирского района Новосибирской области

РЕШИЛ:

1. Внести в Положение о размерах и порядке оплаты труда муниципальных служащих Новосибирского района Новосибирской области, утвержденное решением Совета депутатов Новосибирского района Новосибирской области от 03.11.2022 № 6 (далее – Положение), следующие изменения:

1) в пункте 3.7 таблицу, устанавливающую норматив ежемесячной надбавки за классный чин муниципальных служащих, изложить в следующей редакции:

«

Высшая должность	Действительный муниципальный советник 1 класса	2601
	Действительный муниципальный советник 2 класса	2470
	Действительный муниципальный советник 3 класса	2347
Главная должность	Муниципальный советник 1 класса	2234
	Муниципальный советник 2 класса	2119
	Муниципальный советник 3 класса	2011
Ведущая должность	Советник муниципальной службы 1 класса	1911
	Советник муниципальной службы 2 класса	1820
	Советник муниципальной службы 3 класса	1736
Старшая должность	Референт муниципальной службы 1 класса	1654
	Референт муниципальной службы 2 класса	1578
	Референт муниципальной службы 3 класса	1500
Младшая должность	Секретарь муниципальной службы 1 класса	1424
	Секретарь муниципальной службы 2 класса	1349
	Секретарь муниципальной службы 3 класса	1107

»

2) Приложение к Положению изложить в редакции Приложения к настоящему решению.

2. Опубликовать настоящее решение в газете «Новосибирский район – территория развития» и разместить на официальном сайте Совета депутатов Новосибирского района Новосибирской области в сети «Интернет».

3. Решение вступает в силу со дня официального опубликования и распространяет свое действие на правоотношения, возникшие с 01.08.2023 г.

Председатель Совета депутатов С.А. Зубков

Глава Новосибирского района А.Г.Михайлов

ПРИЛОЖЕНИЕ
к решению Совета депутатов
Новосибирского района
Новосибирской области
от 07.09.2023 № 10

«ПРИЛОЖЕНИЕ
к Положению о размерах и порядке
оплаты труда муниципальных служащих
Новосибирского района Новосибирской
области

РАЗМЕРЫ
должностных окладов муниципальных служащих Новосибирского района Новосибирской области

№ п/п	Наименование должности	Должностной оклад (рублей в месяц)
1	2	3
1.	Первый заместитель главы администрации	12 308
2.	Заместитель главы администрации	11 390
3.	Начальник управления	9 479
4.	Заместитель начальника управления	7 863
5.	Начальник отдела	7 863
6.	Заместитель начальника отдела	6 503
7.	Главный специалист	5 401
8.	Ведущий специалист	4 887
9.	Специалист 1-го разряда	4 630
10.	Управляющий делами	10 398
11.	Инспектор контрольно-счетного органа	5 511

СОВЕТ ДЕПУТАТОВ НОВОСИБИРСКОГО РАЙОНА НОВОСИБИРСКОЙ ОБЛАСТИ
четвертого созыва
РЕШЕНИЕ
(двадцать пятая сессия)

от «07» сентября 2023 г. г. Новосибирск № 12

Об инициативе по изменению границ Барышевского сельсовета Новосибирского района Новосибирской области

В соответствии со статьей 12 Федерального закона от 06.10.2003 г.

№ 131-ФЗ «Об общих принципах организации местного самоуправления в Российской Федерации», Закона Новосибирской области от 02.06.2004 № 200-03

«О статусе и границах муниципальных образований Новосибирской области», в соответствии с положением статьи 14 Закона Новосибирской области от 16.03.2006 № 4-03 «Об административно-территориальном устройстве Новосибирской области», в целях изменения границ Барышевского сельсовета Новосибирского района Новосибирской области, Уставом Новосибирского муниципального района Новосибирской области, Совет депутатов Новосибирского района Новосибирской области

РЕШИЛ:

1. Дать согласие на изменение границ Барышевского сельсовета Новосибирского района Новосибирской области, путем исключения из границ территории площадью 57960 кв.м, согласно приложению.

2. Направить настоящее решение Губернатору Новосибирской области.

3. Опубликовать настоящее решение в газете «Новосибирский район — территория развития» и разместить на официальном сайте Совета депутатов Новосибирского района Новосибирской области в сети «Интернет».

4. Решение вступает в силу после опубликования.

Председатель Совета депутатов С.А.Зубков

Глава Новосибирского района А.Г.Михайлов

Предварительная схема
конфигурации территории площадью 57960 кв.м.
необходимой для передачи в границы города Бердска

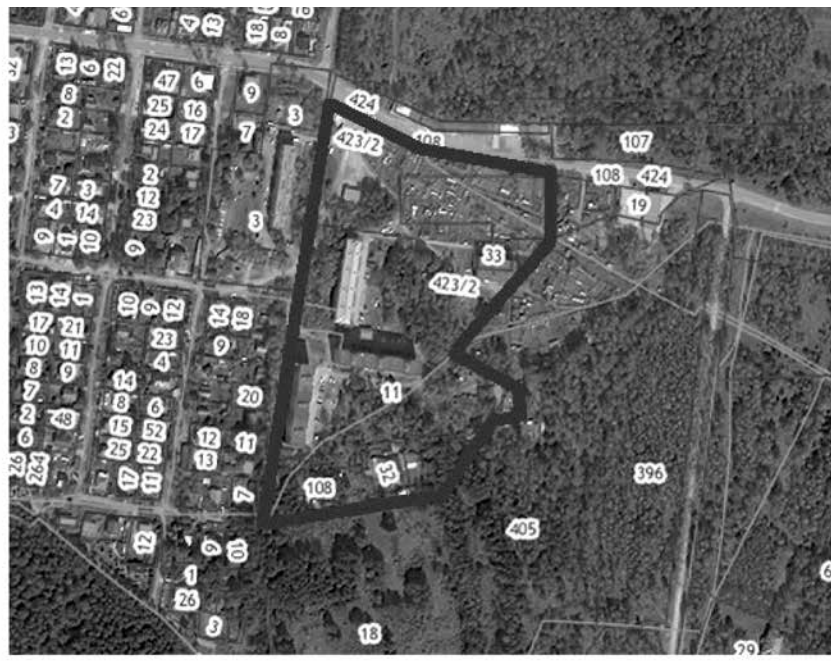

- граница территории

СОВЕТ ДЕПУТАТОВ НОВОСИБИРСКОГО РАЙОНА НОВОСИБИРСКОЙ ОБЛАСТИ
четвёртого созыва
РЕШЕНИЕ
(двадцать пятая сессия)

от «07» сентября 2023 г. г. Новосибирск № 15

О награждении

В соответствии с Положением о Почетной грамоте Совета депутатов Новосибирского района Новосибирской области и Благодарности Совета депутатов Новосибирского района Новосибирской области, утвержденным решением Совета депутатов Новосибирского района Новосибирской области от 17.11.2016 г. № 9, Совет депутатов Новосибирского района Новосибирской области

РЕШИЛ:

1. Наградить Почётной грамотой Совета депутатов Новосибирского района Новосибирской области за активное участие в общественной жизни и в связи со 165-летним юбилеем п. Берёзовка Березовского сельсовета Новосибирского района Новосибирской области Вареник Татьяну Николаевну – председателя Совета депутатов Березовского сельсовета Новосибирского района Новосибирской области.

2. Решение вступает в силу со дня его принятия.

3. Настоящее решение подлежит опубликованию в газете «Новосибирский район – территория развития» и на официальном сайте Совета депутатов Новосибирского района Новосибирской области в сети «Интернет».

Председатель Совета депутатов С.А. Зубков

Газета «Новосибирский район — территория развития», специальный выпуск №162А
зарегистрирована Управлением Федеральной Службы по надзору в сфере связи, информационных технологий и массовых коммуникаций по Сибирскому федеральному округу. Св-во о регистрации СМИ № ПИ ТУ54-00687 от 10.07.2014.
Информационно-аналитическое издание.

Учредитель: МАУ Новосибирского района «Новости Новосибирского района».
Руководитель: Ирина Александровна Полевая.
Главный редактор: Татьяна Владимировна Кузина.
Адрес редакции и издателя: 630091, г. Новосибирск, Красный проспект, 82, офис 223В, тел. 227-27-37.
E-mail: nsr-news@mail.ru

Газета отпечатана в типографии АО «Советская Сибирь», 630048, г. Новосибирск, ул. Немировича-Данченко, 104.
Еженедельник выходит по средам.
Подписано в печать 10.09.2023 по графику в 17:00, фактически в 17:00.
Дата выхода 11.09.2023 г. Тираж 100 экз.
Распространяется бесплатно. Возрастной рейтинг 16+
Мнение редакции может не совпадать с мнением авторов.